

統計資料

群馬県の図書館

2025

群馬県立図書館

目 次

○凡例	2
○館名の掲載上の略称	3
○県内公共図書館の状況	6
○公共図書館・大学図書館・公民館図書室一覧	10
○統 計 編	27
○特 記 事 項	66

凡 例

- 1 この資料は、群馬県立図書館が群馬県内各図書館等の協力を得てまとめたものである。
- 2 「公共図書館・大学図書館・公民館図書室一覧」は令和7年4月1日現在、「統計編」（予算を除く）及び「特記事項」は令和6年度について調査した。
- 3 掲載対象は群馬県内公共図書館、公民館図書室、大学図書館、105館とする。ただし、公民館図書室の統計については省略する。

(参考)

- (1) 「一覧」における「非常勤嘱託職員他」（会計年度任用職員）、「臨時職員」については令和7年度予定数で年間実働時間合計を、1500時間を1人として換算し、小数点以下第2位を四捨五入した。
- (2) 統計における「分館」「地域館」とは、図書館に関する設置条例もしくは施行規則で分館または地域館と位置づけられているもの、または次の項目を満たしているものとする。
 - ① 分館、地域館としての建物、または独立の部屋がある。
 - ② 分館、地域館だけの業務に従事する専任の職員がいる。
 - ③ 運営費用が図書館予算に組み込まれている。
 - ④ 共通の利用券があるなど、運用が本館と不可分である。

館名の掲載上の略称

(略称)	(館名)
前橋	前橋市立図書館
前橋こ	前橋こども図書館
高崎	高崎市立中央図書館
箕郷	高崎市立箕郷図書館
群馬	高崎市立群馬図書館
新町	高崎市立新町図書館
榛名	高崎市立榛名図書館
吉井	高崎市立山種記念吉井図書館
桐生	桐生市立図書館
新里	桐生市立新里図書館
伊勢崎	伊勢崎市図書館
赤堀	伊勢崎市赤堀図書館
あずま	伊勢崎市あずま図書館
境	伊勢崎市境図書館
太田	太田市立中央図書館
尾島	太田市立尾島図書館
新田	太田市立新田図書館
藪塚	太田市立藪塚本町図書館
太田美	太田市美術館・図書館
沼田	沼田市立図書館
館林	館林市立図書館
渋川	渋川市立図書館
北橋	渋川市立北橋図書館
藤岡	藤岡市立図書館
富岡	富岡市立図書館
安中	安中市図書館
松井田	安中市松井田図書館
笠懸	みどり市立笠懸図書館
大間々	みどり市立大間々図書館
吉岡	吉岡町図書館
上野	上野村図書館
神流	神流町図書館
甘楽	甘楽町図書館
中之条	中之条町ツインプラザ図書館

草 津	草津町立温泉図書館
玉 村	玉村町立図書館
明 和	明和町立図書館
千代田	千代田町立山屋記念図書館
大 泉	大泉町立図書館
邑 楽	邑楽町立図書館
県議会	群馬県議会図書室
点 字	群馬県立点字図書館
県 立	群馬県立図書館

上川淵	前橋市立図書館上川淵分館
下川淵	前橋市立図書館下川淵分館
芳 賀	前橋市立図書館芳賀分館
桂 萱	前橋市立図書館桂萱分館
東	前橋市立図書館東分館
元総社	前橋市立図書館元総社分館
総 社	前橋市立図書館総社分館
南 橋	前橋市立図書館南橋分館
清 里	前橋市立図書館清里分館
永 明	前橋市立図書館永明分館
城 南	前橋市立図書館城南分館
大 胡	前橋市立図書館大胡分館
宮 城	前橋市立図書館宮城分館
粕 川	前橋市立図書館粕川分館
富士見	前橋市立図書館富士見分館
プラザ	前橋市立図書館総合教育プラザ分館

※統計編については上記前橋市立図書館分館16館の合計を“前橋分”としている。

育 英	育英大学・育英短期大学図書館
関学大	関東学園大学松平記念図書館
桐生大	桐生大学・桐生大学短期大学部図書館
共愛大	共愛学園前橋国際大学図書館
共愛短大	共愛学園前橋国際大学短期大学部図書館
健科大	群馬県立県民健康科学大学附属図書館
県女大	群馬県立女子大学附属図書館
群高専	群馬工業高等専門学校図書館
群福大	群馬医療福祉大学図書館
群福大藤	群馬医療福祉大学図書館 藤岡分館
群福大プ	群馬医療福祉大学図書館 前橋プラザ分館
群大図	群馬大学総合情報メディアセンター中央図書館

群大医 群馬大学総合情報メディアセンター医学図書館
 群大理工 群馬大学総合情報メディアセンター理工学図書館
 群パ大 群馬パース大学附属図書館
 上武 上武大学附属図書館
 上武分 上武大学附属図書館 分館
 高経大 高崎経済大学図書館
 健大 高崎健康福祉大学図書館
 健大分 高崎健康福祉大学図書館 分館
 高商大 高崎商科大学・高崎商科大学短期大学部図書館
 東福大 東京福祉大学附属茶屋四郎次郎記念図書館
 新島 新島学園短期大学附属図書館
 工科大 前橋工科大学附属図書館

倉 淵 高崎市倉淵公民館図書室
 子 持 渋川市子持公民館図書室
 赤 城 渋川市赤城公民館図書室
 伊香保 渋川市立伊香保公民館図書室
 小野上 渋川市立小野上公民館図書室
 みどり東 みどり市東公民館図書室
 榛東南 榛東村南部コミュニティセンター図書室
 下仁田 下仁田町公民館図書室
 南 牧 南牧村住民センター図書室
 長野原 長野原町公民館図書室
 嬭 恋 嬭恋村東部公民館図書室
 六 合 中之条町立六合公民館図書室
 高 山 高山村いぶき会館図書室
 東吾妻 東吾妻町中央公民館図書室
 尾 瀬 尾瀬じどうかん図書室
 川 場 川場文教育委員会事務局
 昭 和 昭和村公民館図書室
 みなかみ中央 みなかみ町中央公民館図書室
 みなかみ水上 みなかみ町水上公民館図書室
 みなかみ新治 みなかみ町新治公民館図書室
 みなかみカル みなかみ町カルチャーセンター児童図書室
 板 倉 板倉町中央公民館図書室

県内公共図書館の状況

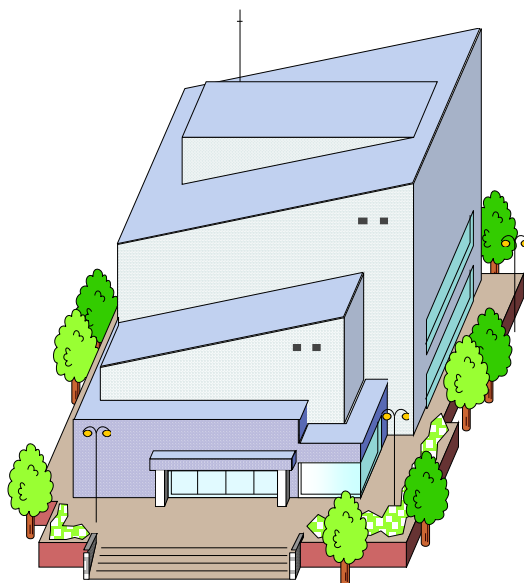

目標と現状

館名	奉仕人口 (人)	貸出密度			開架冊数(冊)		
		目標	現状	達成率(%)	目標	現状	達成率(%)
前橋市	325,226	8.7	5.03	57.82%	722,808.0	814,046	112.62%
前橋		-	-	-	-	196,125	-
前橋こ		-	-	-	-	94,545	-
前橋分		-	-	-	-	523,376	-
高崎市	365,392	8.7	5.09	58.51%	722,808.0	689,784	95.43%
高崎		-	-	-	-	376,552	-
箕郷		-	-	-	-	38,862	-
群馬		-	-	-	-	94,796	-
新町		-	-	-	-	72,279	-
榛名		-	-	-	-	55,640	-
吉井		-	-	-	-	51,655	-
桐生市	98,224	10.9	2.79	25.60%	269,809.6	186,063	68.96%
桐生		-	-	-	-	138,747	-
新里		-	-	-	-	47,316	-
伊勢崎市	210,539	10.9	4.42	40.55%	360,229.3	365,397	101.43%
伊勢崎		-	-	-	-	144,810	-
赤堀		-	-	-	-	46,578	-
あずま		-	-	-	-	79,792	-
境		-	-	-	-	94,217	-
太田市	221,629	10.9	3.49	32.02%	360,229.3	438,408	121.70%
太田		-	-	-	-	169,591	-
尾島		-	-	-	-	58,598	-
新田		-	-	-	-	99,982	-
藪塚		-	-	-	-	62,113	-
太田美		-	-	-	-	48,124	-
沼田	41,683	10.0	6.40	64.00%	174,366.0	100,000	57.35%
館林	73,123	11.7	2.75	23.50%	230,262.5	161,985	70.35%
渋川市	70,323	11.7	4.16	35.56%	230,262.5	249,371	108.30%
渋川		-	-	-	-	204,536	-
北橘		-	-	-	-	44,835	-
藤岡	60,071	11.7	5.46	46.67%	230,262.5	123,565	53.66%
富岡	44,492	10.0	4.05	40.50%	174,366.0	98,380	56.42%
安中市	51,506	10.1	2.94	29.11%	197,680.4	115,796	58.58%
安中		-	-	-	-	64,413	-
松井田		-	-	-	-	51,383	-
みどり市	47,699	10.0	6.84	68.40%	174,366.0	187,884	107.75%
笠懸		-	-	-	-	106,142	-
大間々		-	-	-	-	81,742	-
吉岡	22,636	11.1	8.79	79.19%	122,349.7	46,133	37.71%
上野	981	14.3	6.05	42.31%	58,984.9	21,200	35.94%
神流	1,374	14.3	1.27	8.88%	58,984.9	15,438	-
甘楽	11,867	10.8	6.84	63.33%	79,442.8	49,535	62.35%
中之条	47,429	10.0	2.64	26.40%	174,366.0	107,362	61.57%
草津	5,847	14.3	1.88	13.15%	58,984.9	47,831	81.09%
玉村	35,118	11.3	7.41	65.58%	134,107.4	95,404	71.14%
明和	10,438	10.8	1.32	12.22%	79,442.8	69,038	86.90%
千代田	10,367	10.8	3.57	33.06%	79,442.8	50,829	63.98%
大泉	41,958	10.0	3.32	33.20%	174,366.0	89,709	51.45%
邑楽	24,749	11.1	11.01	99.19%	122,349.7	96,891	79.19%

貸出密度上位の公立図書館整備状況・2019

人口段階	～0.8万人	～1万人	～1.5万人	～2万人	～3万人
貸出密度	14.3	11.2	10.8	10.0	11.1
開架図書冊数	58,984.9	81,734.6	79,442.8	70,555.6	122,349.7
図書年間購入冊数	2,599.1	3,853.0	4,193.4	4,595.3	6,316.3

- ・「貸出密度上位の公立図書館整備状況」は2020年以降発表されないため、2019年の数字を利用。
- ・奉仕人口は、令和7年4月1日現在。中之条ツインプラザ図書館の奉仕人口は吾妻郡の人口。
- ・貸出密度＝人口1人当たりの貸出点数

図書年間購入冊数 (冊)			備考
目標	現状	達成率(%)	
34,519.7	27,161	78.68%	
-	7,783	-	
-	3,785	-	
-	15,593	-	
34,519.7	25,428	73.66%	
-	16,465	-	
-	1,639	-	
-	2,762	-	
-	1,462	-	
-	1,565	-	
-	1,535	-	
14,486.3	10,550	72.83%	
-	8,442	-	
-	2,108	-	
41,163.0	17,229	41.86%	
-	7,930	-	
-	2,989	-	
-	3,101	-	
-	3,209	-	
41,163.0	22,135	53.77%	
-	8,959	-	
-	3,025	-	
-	5,555	-	
-	3,026	-	
-	1,570	-	
8,080.9	6,309	78.07%	
13,586.0	5,173	38.08%	
13,586.0	8,435	62.09%	
-	7,712	-	
-	723	-	
13,586.0	6,243	45.95%	
8,080.9	4,923	60.92%	
11,108.8	4,132	37.20%	
-	2,304	-	
-	1,828	-	
8,080.9	5,304	65.64%	
-	3,190	-	
-	2,114	-	
6,316.3	3,884	61.49%	
2,599.1	1,339	51.52%	
2,599.1	261	10.04%	
4,193.4	1,271	30.31%	
8,080.9	2,536	31.38%	奉仕人口は吾妻郡人口
2,599.1	986	37.94%	
6,771.9	3,994	58.98%	
4,193.4	1,563	37.27%	
4,193.4	1,723	41.09%	
8,080.9	3,585	44.36%	
6,316.3	5,127	81.17%	

~4万人	~5万人	~6万人	~8万人	~10万人	~15万人	~20万人	~30万人	30万人~
11.3	10.0	10.1	11.7	10.9	10.7	9.2	10.9	8.7
134,107.4	174,366.0	197,680.4	230,262.5	269,809.6	301,912.0	559,790.7	360,229.3	722,808.0
6,771.9	8,080.9	11,108.8	13,586.0	14,486.3	22,397.4	32,661.5	41,163.0	34,519.7

日本図書館協会調べ(『図書館雑誌2021.5』)

群馬県内市町村立図書館の運営及び利用状況の推移

年度	館数	職員数 (A)	奉仕人口 (B)	B/A	所蔵数 (図書)	所蔵数 (A V)	所蔵数合計	登録者数	貸出人数	総貸出点数 (図書)	総貸出点数 (A V)	総貸出点数 合計	図書館費 (千円)	資料費 (千円)
2021	55	618.5	1,872,141	3,027	6,895,860	400,505	7,296,365	1,160,815	1,873,913	6,475,652	982,025	7,457,677	1,591,480	468,520
2022	55	618.5	1,859,323	3,005	6,961,503	393,511	7,355,014	1,130,750	2,096,409	7,628,841	1,068,124	8,696,965	1,547,772	425,525
2023	56	634.4	1,817,910	2,866	7,035,939	397,052	7,431,916	1,096,665	2,183,694	7,761,579	1,010,143	8,771,722	1,882,648	447,469
2024	56	616.9	1,815,987	2,944	7,056,525	228,416	7,284,941	1,097,585	2,133,845	7,446,397	974,364	8,420,761	1,521,052	444,374
2025	56	559.2	1,889,425	3,379	6,980,344	400,027	7,380,371	1,115,603	2,423,081	7,456,170	917,862	8,374,032	1,579,183	451,611

※館数、職員数は令和7年4月1日現在（凡例(参考)(1)参照）。それ以外の項目は前年度の実績。奉仕人口は前年10月1日現在。

※図書館費及び資料費は前年度決算。

※2023年度の館数の増加は、前橋市立図書館永明分館の新設による。

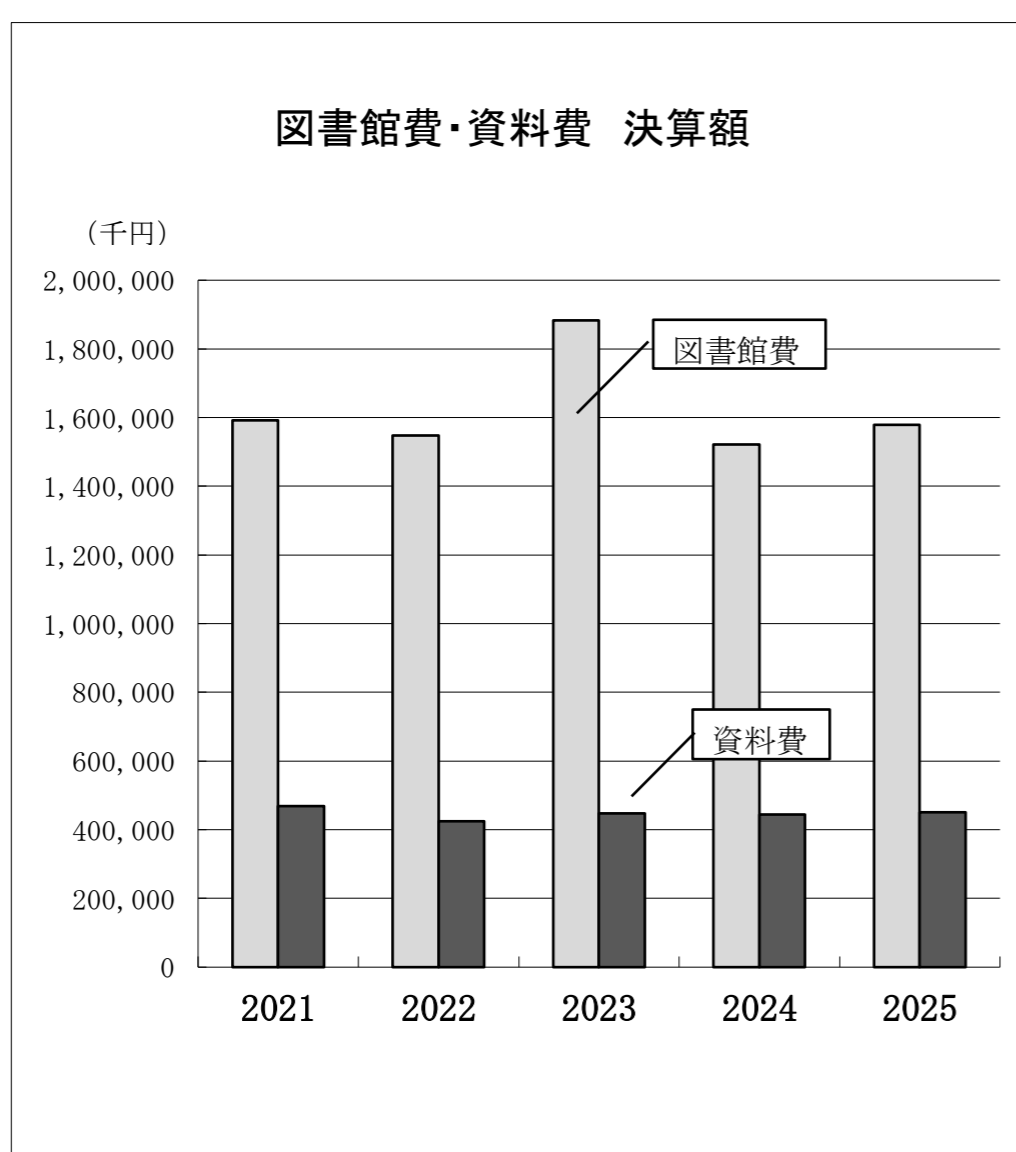
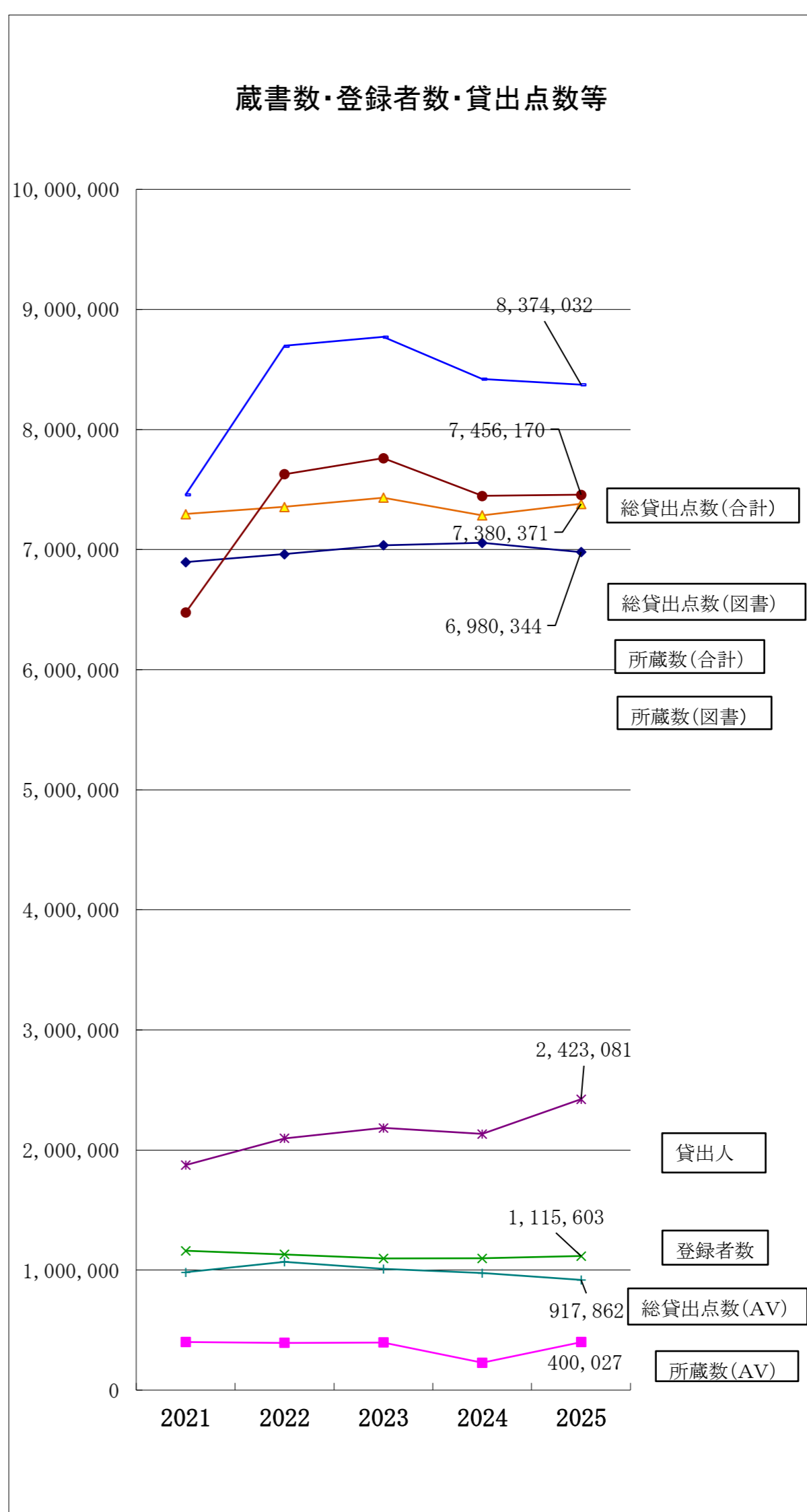
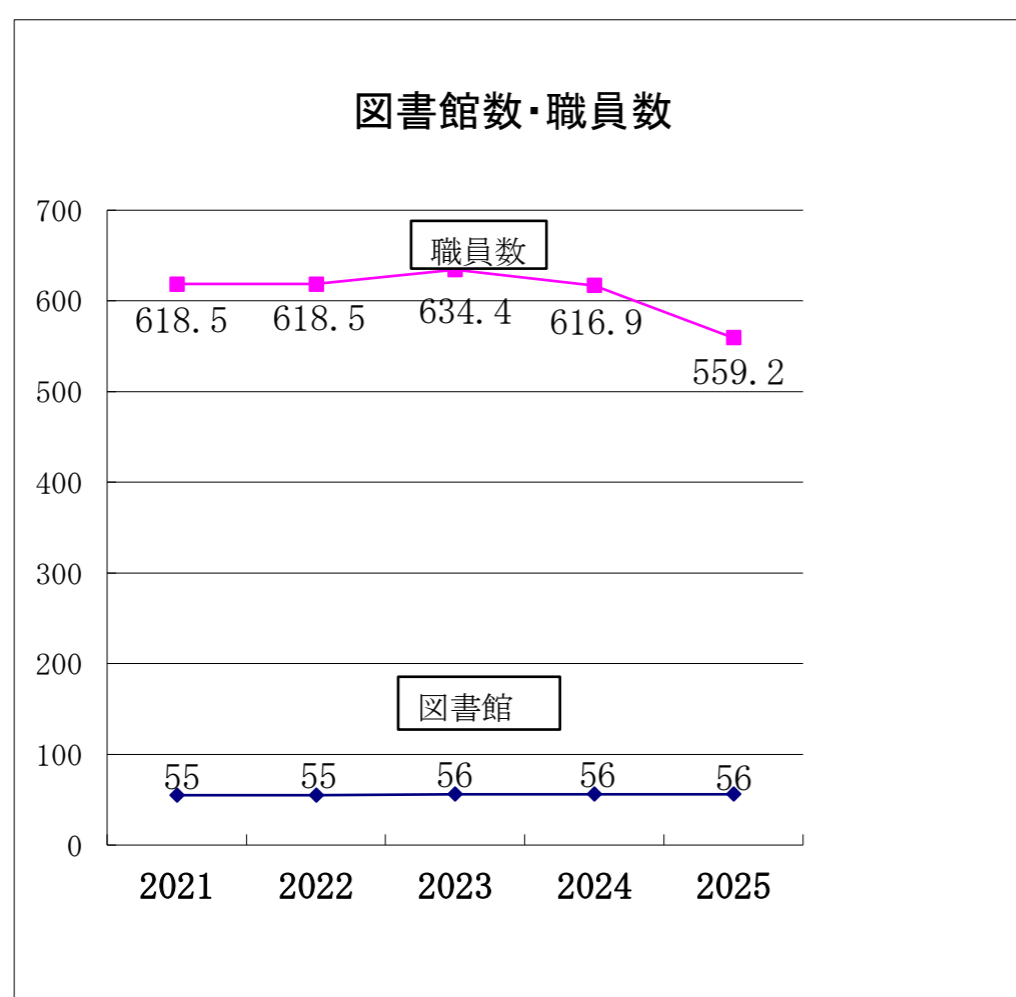

公共図書館一覽

大学図書館一覽

公民館図書室一覽

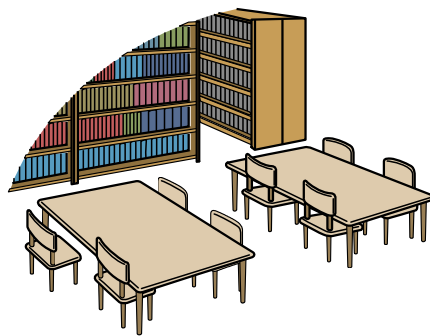

公共図書館

館名	所在地 ・ 併施設名 URL ・ e-mail	館長名	司書	専任・兼任	開館時間	休館日	上段:電話番号 下段:FAX番号
前橋	371-0026 前橋市大手町二丁目12番9号 https://www.city.maebashi.gunma.jp/library/index.html library@city.maebashi.gunma.jp	サイトウ アキコ 齋藤 明子		専任	平日 9:00~19:00 土・日曜日・祝日 10:00~17:00	月曜日(祝日の場合は翌日) 年末年始(12/29~1/4) 特別整理期間(5/14~20、11/12~18) 6月及び12月 第1月曜日	027-224-4311 027-243-1877
前橋こども	371-0023 前橋市本町二丁目12-1 前橋プラザ元気21 2階	サキ エミコ 三木 恵美子		専任	平日 10:00~18:00 土・日曜日・祝日 10:00~18:00	毎月第4水曜日(祝日の場合は翌日) 年末年始(12/29~1/4) 特別整理期間(6/9~13、12/8~12) 6月及び12月 第1月曜日	027-230-8833 027-237-0767
高崎	370-0829 高崎市高松町5番地28 高崎市総合保健センター https://lib.city.takasaki.gunma.jp/~toshokan@city.takasaki.gunma.jp	チキヲ ヒロシ 千明 浩		専任	火~金曜日 10:00~20:00 土・日・月・祝日 10:00~17:00	毎月最終水曜日 年末年始(12/28~1/4) 特別整理期間(春・秋)	027-322-7919 027-324-3423
箕郷	370-3105 高崎市箕郷町299-1 https://lib.city.takasaki.gunma.jp/~m/sato-toshokan@city.takasaki.gunma.jp	イヌマ マサル 飯沼 衛		専任	水・木・金 10:00~19:00 土・日・月・祝日 10:00~17:00	火曜日 毎月最終金曜日 年末年始(12/28~1/4) 特別整理期間(春・秋)	027-371-4486 027-371-4749
群馬	370-3531 高崎市足門町1667-1 https://lib.city.takasaki.gunma.jp/~gunma	ウチヤマ カズヒロ 内山 和弘		専任	平日 10:00~19:00 土曜日 10:00~17:00 日曜日・祝日 10:00~17:00	月曜日 毎月最終木曜日 年末年始(12/28~1/4) 特別整理期間(春・秋)	027-372-6644 027-372-2418
新町	370-1301 高崎市新町3 1 2 6 https://lib.city.takasaki.gunma.jp/~shinnama-city-toshokan@city.takasaki.gunma.jp	ゴトウ ミチコ 後藤美智子		専任	水・木・金 10:00~19:00 土・日・月・祝日 10:00~17:00	毎週火曜日 毎月最終金曜日 年末年始(12/28~1/4) 特別整理期間(春・秋)	0274-42-3100 0274-42-8999
榛名	370-3342 高崎市下室田町9 0 0 - 4 高崎市榛名福祉会館 https://lib.city.takasaki.gunma.jp/~hazuma-toshokan@city.takasaki.gunma.jp	カハラ ノブヨシ 笠原 伸良		専任	火曜日~金曜日 10:00~19:00 土曜日・日曜日・祝日 10:00~17:00	月曜日 毎月最終木曜日 年末年始(12/28~1/4) 特別整理期間(春・秋)	027-374-2212 027-360-8091
吉井	370-2132 高崎市吉井町吉井2 8 5 - 5 https://lib.city.takasaki.gunma.jp/~yamatanetoshokan@city.takasaki.gunma.jp	カタノ ムネ 片野 由美	(司)	専任	火曜日~金曜日 10:00~19:00 土曜日・日曜日・祝日 10:00~17:00	月曜日 毎月最終金曜日 年末年始(12/28~1/4) 特別整理期間(春・秋)	027-387-7249 027-387-6080
桐生	376-0022 桐生市稲荷町1番地の4 桐生市立中央公民館(併設) https://www.city.kiryu.lg.jp/shisetsu/kyosha/13kwan/index.html toshokan@city.kiryu.lg.jp	シモヤマ リエ 下山 理枝		専任	平日 9:00~19:00 土曜日 9:00~19:00 日曜日 9:00~17:00	月曜日、祝日 月末日午後 年末年始(12/29~1/3) 図書資料整理期間	0277-47-4341 0277-40-1070
新里	376-0123 桐生市新里町武井693-1 桐生市新里総合センター https://www.city.kiryu.lg.jp/shisetsu/kyosha/13kwan/index.html toshokan@city.kiryu.lg.jp	シモヤマ リエ 下山 理枝		中央館の館長が兼任	平日 9:00~19:00 土曜日 9:00~19:00 日曜日 9:00~17:00	月曜日、祝日 月末日午後 年末年始(12/29~1/3) 図書資料整理期間	0277-74-8080 0277-74-8060
伊勢崎	372-0055 伊勢崎市曲輪町22-21 http://www.library.isesaki.lg.jp/~toshokan@city.isesaki.lg.jp	ワサダ ヤスコ 和佐田 靖子	(司)	専任	平日 9:00~19:00 土・日曜日 9:00~17:00	水曜日・祝日(日を除く) 館内整理日 年末年始 蔵書点検期間	0270-23-2346 0270-21-5296
赤堀	379-2204 伊勢崎市西久保町二丁目82-1 伊勢崎市赤堀芸術文化プラザ http://www.wind.ne.jp/akabori.gunma/~akabori.gbp@dan.wind.ne.jp	サカイ トオル 境野 徹		兼任	平日 9:00~19:00 土・日曜日 9:00~17:00 祝日 9:00~17:00	第1・3火曜日 館内整理日 年末年始 蔵書点検期間	0270-63-1200 0270-63-1517
あずま	379-2222 伊勢崎市田部井町三丁目2091 http://www.library.isesaki.lg.jp/~azumatoshokan@city.isesaki.lg.jp	トケ ノリコ 徳江典子		専任	平日 9:00~19:00 土・日曜日 9:00~17:00	月曜日・祝日(日を除く) 館内整理日 年末年始 蔵書点検期間	0270-62-9988 0270-62-9981
境	370-0124 伊勢崎市境724-1 http://www.library.isesaki.lg.jp/~sakaitoshokan@city.isesaki.lg.jp	ホンマ センジ 本間 千嗣		専任	平日 9:00~19:00 土・日曜日 9:00~17:00	月曜日・祝日(日を除く) 館内整理日 年末年始 蔵書点検期間	0270-74-0209 0270-74-8105

創設年月日 改築年月日（最新）	敷地面積 建物面積 (図書館) (㎡)	職員数 ()は内数で有資格者、< >は内数で 兼務者(人)					同時の貸出制限冊数・ 貸出期間	付属機関 (図書館 協議会 等)の 名称	定数 (人)	備考
		全職員	正規職員	非常勤嘱 託職員他	臨時職員	委託・派 遣等				
大正5年4月1日 (1916年) 昭和49年5月15日 (1974年)	3,173.53 4,765.43	48.3 (17.5) <2.0>	19.0 (4.0) <2.0>	13.4 (7.2) <0.0>	0.0 (0.0) <0.0>	15.9 (6.3) <0.0>	図書：10冊15日間 視聴覚：6点15日間 ※前橋市立図書館、前橋 こども図書館、分館の合 計	なし		
平成19年12月8日 (2007年)	3,710.66 3,226.39 (1,563.32)	10.8 (4.9) <0.0>	3.0 (0.0) <0.0>	0.8 (0.8) <0.0>	0.0 (0.0) <0.0>	7.0 (4.1) <0.0>	図書：10冊15日間 視聴覚：6点15日間 ※前橋市立図書館、前橋 こども図書館、分館の合 計	なし		
明治43年9月26日 (1910年) 平成23年4月1日 (2011年新築)	12,469.98 20,557.30 (5,983.17)	61.7 (20.7) <0.0>	19.0 (7.0) <0.0>	17.4 (10.6) <0.0>	25.3 (3.1) <0.0>		図書： 10点 A V： 5点 各2週間			
平成元年 7月15日 (1989年)	742.27 552.17	8.1 (2.7) <0.0>	2.0 (0.0) <0.0>	3.9 (1.9) <0.0>	2.2 (0.8) <0.0>		図書 10点 視聴覚 5点 各2週間			
平成6年11月4日 (1994年)	2,363.00 1,738.00	10.0 (3.9)	2.0 (0.0)	4.8 (3.9)	3.2 (0.0)		図書10点 A V 5点 各2週間			
昭和63年6月10日 (1988年) 平成20年6月6日 (2008年)	2,865.00 1012.28	9.1 (5.3) <0.0>	2.0 (0.0) <0.0>	3.9 (2.9) <0.0>	3.2 (2.4) <0.0>	0.0 (0.0) <0.0>	図書：計10点 視聴覚：計5点 各2週間			
昭和54年4月10日 (1979年) 平成24年9月1日 (2012年)	2,897.23 1,364.86 852.97	7.9 (3.9) <0.0>	2.0 (0.0) <0.0>	3.9 (3.9) <0.0>	2.0 (0.0) <0.0>	0.0 (0.0) <0.0>	図書 10点 視聴覚 5点 各2週間			
昭和55年7月17日 (1980年) 平成29年4月22日 (2017年)	429.79 420.45	8.2 (3.7) <0.0>	2.0 (1.0) <0.0>	3.9 (1.9) <0.0>	2.3 (0.8) <0.0>	0.0 (0.0) <0.0>	図書10冊 A V 5点 各2週間			
昭和10年11月3日 (1935年) 昭和54年11月6日 (1979年)	5,254.84 5703 2370	20.0 (10.0) <0.0>	8.0 (2.0) <0.0>	7.0 (6.0) <0.0>	5.0 (2.0) <0.0>		図書 10冊 視聴覚 2点 各14日間	桐生市立 図書館協 15 議会		
平成7年11月1日 (1995年) 平成21年12月24日 (2009年)	6,611.68 3,597.23 1216.96	6.0 (3.0) <1.0>	1.0 (0.0) <1.0>	3.0 (2.0) <0.0>	2.0 (1.0) <0.0>		図書 10冊 視聴覚 2点 各14日間	中央館で 報告		
大正10年4月11日 (1921年) 昭和51年11月3日 (1976年)	6,158.94 1,232.20	19.8 (6.9) <0.0>	10.0 (4.0)	9.8 (2.9)			図書：5冊 視聴覚：3点 紙芝居：2点 各15日間	伊勢崎市 図書館協 10 議会		
平成7年4月1日 (1995年)	7,308.60 2,247.48 400.5	9.5 (1.1) <0.0>				9.5 (1.1)	図書：5冊 視聴覚：3点 紙芝居：2点 各15日間	伊勢崎市 図書館で 報告	(公財)伊勢崎市 公共施設管理公社 に指定管理委託	
平成11年4月1日 (1999年)	4,790.21 1857.56	8.5 (2.8) <0.0>	3.0 (0.0)	5.5 (2.8)			図書：5冊 視聴覚：3点 紙芝居：2点 各15日間	伊勢崎市 図書館で 報告		
昭和38年8月1日 (1963年) 昭和61年6月8日 (1986年)	4,689.87 1374.2	8.3 (6.3) <0.0>	3.0 (1.0)	5.3 (5.3)			図書：5冊 視聴覚：3点 紙芝居：2点 各15日間	伊勢崎市 図書館で 報告		

館名	所在地 ・ 併施設設名 URL ・ e-mail	館長名	司書	専任・兼任	開館時間	休館日	上段:電話番号 下段:FAX番号
太田	373-0817 太田市飯塚町1549-2 学習文化センター http://www2.lib.ota.gunma.jp/017660@mx.city.ota.gunma.jp	アキハ 江 秋庭 美恵		専任	平日 9:00~19:00 土・日・祝日 9:00~17:00	月曜日 毎月最終木曜日 資料整理期間(春・秋) 年末年始(12/29~1/3) 館長の定める日	0276-48-6226 0276-48-9699
尾島	370-0411 太田市亀岡町63-1 尾島生涯学習センター http://www2.lib.ota.gunma.jp/ojima.@lib.ota.gunma.jp	タバタ ケイコ 田畑 慶子	(司)	専任	火~金 9:00~18:00 土・日・祝日 9:00~17:00	月曜日 毎月最終金曜日 資料整理期間(10月・2月) 年末年始(12/29~1/4) 館長の定める日	0276-60-7288 0276-52-2559
新田	970-0341 太田市新田金井町6-1 http://www2.lib.ota.gunma.jp/nitta@lib.ota.gunma.jp	カニワ ケンジ 坂庭 健司		兼任	平日 9:00~18:00 土・日・祝日 9:00~17:00	月曜日 毎月最終水曜日 年末年始(12/29~1/4) 蔵書整理期間	0276-57-2676 0276-57-2677
藪塚	379-2304 太田市大原町505-2 *太田市立藪塚本町文化ホール http://www2.lib.ota.gunma.jp/yabuzuka@lib.ota.gunma.jp	カハラ ハルヨ 岡村 晴代	(司)	専任	平日 9:00~18:00 土・日・祝日 9:00~17:00	月曜日 館内整理日(最終金曜日) 年末年始(12/28~1/4) 特別整理期間(年2回)	0277-78-0512 0277-40-4150
太田美	373-0026 太田市東本町16-30 美術館 https://www.artmuseumlibraryota.jp/obt_info@artmuseumlibraryota.jp	トミカ ヒサエ 富岡 久恵		美術館と兼任	平日及び土曜日 10:00~20:00 日曜日・祝日 10:00~18:00	月曜日(祝日の場合は火曜日) 毎月最終火曜日館内整理日 年末年始(12/29~1/3)	0276-55-3036 0276-22-1066
沼田	378-0042 沼田市西倉内町821-1 https://www.city.numata.gunma.jp/tosyokan/1004107/1000901.html tosyokan@city.numata.lg.jp	ヤシロ ケイイチ 矢代 圭一		専任	平日 4/1~9/30 9:30~19:00 10/1~3/31 9:30~18:00 土曜日・日曜日 9:30~17:00	月曜日 祝日 年末年始(12/29~1/3) 館内整理日 特別整理期間(春・秋各7日)	0278-22-0550 0278-22-0553
館林	374-0018 館林市城町3-1 第一資料館 https://www.city.tatebayashi.gunma.jp/library@city.tatebayashi.gunma.jp	イヅカ マチ 飯塚 昌生		専任	平日 9:00~19:00 土・日・祝日 9:00~17:00	月曜日(祝日の場合は火曜日) 祝日の翌日 月末日(土・日・祝日は除く) 年末年始(12/28~1/4) 特別整理期間	0276-74-2346 0276-72-6786
渋川	377-0008 渋川市渋川1767-1 https://www.shibukawa.library.ne.jp/shibukawa-lib@bz04.plala.or.jp	カサハラ アキラ 中澤 晃		専任	平日 9:00~20:00 土・日・祝日 9:00~17:00	月曜日(祝日の場合は火曜日) その日も祝日のときは水曜日) 館内整理日(毎月最終木曜日) 年末年始(12/28~1/3) 特別整理期間(春季及び秋季に各10日以内)	0279-22-0644 0279-20-1200
北橋	377-0062 渋川市北橋町真壁2354 https://www.city.shibukawa.lg.jp/nbkrtsu@shibukawa.gunma.jp	カサハラ タシ 仲澤 隆		公民館長が兼任	平日 9:00~18:00 土曜日・日曜日 9:00~17:00	月曜日 祝日(月曜日に当たるときはその翌日) 毎月最終木曜日(館内整理日) 年末年始(12/28~1/3) 特別整理期間(年一回)	0279-52-2300 0279-52-2190
藤岡	375-0024 藤岡市藤岡50-1 https://www.city.tajima.gunma.jp/library/index.html f11115@deluxe.ocn.ne.jp	フジタ マユミ 淵田 真由美	(司)	専任	平日 9:00~20:00 土曜日・日曜日・祝日 9:00~17:00	月曜日(この日が国民の祝日に 関する休日に当たるときはこの日に 最も近い休日でない日) 年末年始(12/28~1/4) 特別整理期間(秋季) その他(館長が定める日)	0274-22-1669 0274-22-2931
富岡	370-2343 富岡市七日市400-1 https://www.library-tamagawa.gunma.jp	キハラ スム 荻原 進		生涯学習課長が兼任	平日(5月~10月) 9:00~19:00 平日(11月~4月) 9:00~18:00 土・日曜日・祝日 9:00~17:00	月曜日(祝日の場合はその翌日) 年末年始 特別整理期間(6月・12日)各10日以内 富岡市教育委員会が必要と認める日	0274-62-1737 0274-62-6592
安中	379-0192 安中市安中3-9-63 安中市文化センター https://www.city.annaka.lg.jp/page/2389.html an-tosho@city.annaka.lg.jp	アベ テツヤ 阿部 哲也		文化センター所長兼任	水曜日から月曜日 9:00~18:00	火曜日 祝日の翌日 年末年始(12/29~1/3) 館内整理日(月末最終平日) 特別整理期間(9/9~9/13)	027-381-0529 027-381-2195
松井田	379-0221 安中市松井田町新堀530 松井田文化会館 https://www.city.annaka.lg.jp/page/2389.html ma-tosho@city.annaka.lg.jp	イヌマ ヨシオ 飯沼 良夫		松井田文化会館長が兼任	全日 9:00~18:00	月曜日(祝日の場合は火曜日) 毎月末日 年始開始(12/28~1/4) 特別整理日(10月頭)	027-393-4402 027-393-4403
笠懸	379-2313 みどり市笠懸町鹿373番地 https://www.city.midorit.gunma.jp/library/1001645/1002959/index.html kapl@sunfield.ne.jp	リタ ヒロミ 割田 弘美	(司)	兼任	火~金曜日 9:30~18:00 土・日曜日・祝日 9:30~19:00	月曜日 資料整理日(毎月最終木曜日) 特別整理日(年1回10日) 年末年始(12/28~1/4)	0277-77-1010 0277-77-0909
大間々	376-0101 みどり市大間々町大間々 1332-3 https://www.city.midorit.gunma.jp/library/1001645/1002959/index.html	リタ ヒロミ 割田 弘美	(司)	兼任	火~金曜日 9:30~18:00 土・日曜日・祝日 9:30~19:00	月曜日 資料整理日(月末) 特別整理日(年1回10日以内) 年末年始(12/28~1/4)	0277-73-0707 0277-73-0801

創設年月日 改築年月日（最新）	敷地面積 建物面積 (図書館) (㎡)	職員数 ()は内数で有資格者、< >は内数で 兼務者(人)					同時の貸出制限冊数・ 貸出期間	付属機関 (図書館 協議会 等)の 名称	定数 (人)	備考
		全職員	正規職員	非常勤嘱 託職員他	臨時職員	委託・派 遣等				
平成3年6月30日 (1991年)	12,626.28 3,895.38 2451	29.0 (4.0) <0.0>	5.0	24.0 (4.0)	0.0	0.0	図書 5冊 視聴覚 3点 各2週間	太田市図 書館協議 10 会		
平成14年4月1日 (2002年)	8,277.53 4,292.97 (811.90)	8.0 (3.0) <0.0>	2.0 (1.0)	6.0 (2.0)			図書：5冊 視聴覚：3点 各2週間	太田市立 中央図書 館で報告		
令和7年2月23日 (1995年)	敷地面積 13,744.48 延床面積 3,989.16 図書館面積 2,540	14.0 (4.0) <0.0>	4.0 (0.0)	10.0 (4.0)	0.0 (0.0)	0.0 (0.0)	図書5冊 AV 3点 各2週間	中央図書 館で報告		
平成10月8月1日 (1998年)	23,433.90 4,283.04 853.21	8.0 (3.0) <0.0>	2.0 (1.0)	6.0 (2.0)			図書：5冊 視聴覚：3点 各2週間	太田市立 中央図書 館で報告		
平成28年12月14日 (2016年)	4,641.33 3,152.85 (843.0)	29.8 (3.0) <0.0>	14.0 (2.0)	15.0 (1.0)	0.0 (0.0)		一般図書 児童図書 計5点 各14日間	太田市美 術館・図 書館運営 委員会		
平成6年4月 (1994年)	1,325.01 4,991.73	23.9 (6.9) <0.0>	7.0 (2.0)	16.9 (4.9)			図書10点 AV3点 各15日間	沼田市立 図書館利 用者の会 10		
昭和9年8月11日 (1934年) 昭和49年11月1日 (1974年)	5,113.71 2,498.53 1,981.60	14.0 (7.0) <0.0>	6.0 (3.0)	8.0 (4.0)	0.0 (0.0)	0.0 (0.0)	図書:10点 紙芝居・雑誌: 各2点 15日間 AV:各2点 15日間	館林市立 図書館協 議会 10 以内		
昭和17年8月8日 (1942年) 平成12年3月 (2000年)	2,873.56 2,449.28	21.5 (2.1) <0.0>	7.0 (1.0)	14.5 (1.1)			本・雑誌 紙芝居：5点 CD：3点 DVD：2点 計10点 各15日間	渋川市図 書館協議 15 会		
平成8年4月1日 (1996年)	7,080.20 3,967.75 258	7.2 (0.7) <5.0>	5.0	2.2 (0.7)			図書：5冊 ビデオ・DVD： どちらか2点 CD：3点 各15日間	渋川市立 図書館で 報告		
昭和42年12月20日 (1967年) 平成2年10月1日 (1990年)	3,055.00 2,039.00	12.1 (5.9) <0.0>	5.0 (3.0)	7.1 (2.9)			図書10冊 視聴覚資料3点 計13点 各2週間	藤岡市立 図書館協 議会 10		
昭和27年4月1日 (1952年) 昭和57年5月7日 (1982年)	1,601.48 1,461.13	12.2 (3.5) <1.0>	3.0 (1.0) <1.0>	4.0 (2.0) <0.0>	5.2 (0.5)	0.0 (0.0) <0.0>	図書 各14日間 雑誌 (内、ビデオ、 DVDは7日) 視聴覚 計10点 (内、CDは5点)			
昭和57年11月3日 (1982年) 平成26年1月4日 (2014年)	23,936.00 775.24	8.0 (8.0) <1.0>	2.0 (2.0) <0.0>	6.0 (6.0) <1.0>	0.0 (0.0) <0.0>	0.0 (0.0) <0.0>	図書 5冊 雑誌 3冊 視聴覚 3点 計 11点 各15日間	安中市 図書館 協議会 8		
平成11年3月15日 (1999年)	33,894.00 386.00	8.0 (1.0) <0.0>	2.0 (1.0)	6.0 (0.0)	0.0 (0.0)	0.0 (0.0)	図書：5冊 雑誌：3冊 A V：3点	中央館で 報告		
平成9年1月25日 (1997年)	3,762.00 2363	11.9 (5.1) <1.0>	2.0 (2.0) <1.0>	9.9 (3.1)			図書：10冊 雑誌：4冊 各15日間 視聴覚：4点 各8日間	みどり市 立図書館 12 協議会		
昭和59年4月10日 (1984年) 平成14年4月1日 (2002年)	1,256.44 2,009.02	10.7 (5.8) <1.0>	2.0 (2.0) <1.0>	8.7 (3.8)	0.0	0.0	図書：10冊 15日間 雑誌：4冊 15日間 視聴覚：4点 8日間	市として 1つ笠懸 図書館で 報告		

館名	所在地 ・ 併施設設名 URL ・ e-mail	館長名	司書	専任・兼任	開館時間	休館日	上段:電話番号 下段:FAX番号
吉岡	370-3692 北群馬郡吉岡町下野田472 吉岡町文化センター http://www.librai.yoshioka.gunma.jp/ kaousiyo6767@beach.ocn.ne.jp	カハラ ケン 河原 賢志		専任	9:00～18:00	月曜日(祝日の場合は火曜日) 毎月最終木曜日 年末年始(12/28～1/4) 蔵書点検期間 吉岡町教育委員会 教育長の定める日	0279-54-6767 0279-54-1529
上野	370-1611 多野郡上野村新羽32 上野小学校学校図書館 https://www.lib-eye.net/uenomura/tosho@uenomura.ne.jp	イゲ テツオ 飯出哲夫		教育長が兼任	月・水・金 14:00～18:00 木・土 9:00～17:00	火曜日 祝日 土曜日(祝日の場合開館) 年末年始(12/29～1/4)	0274-59-2460 0274-59-2460
神流	370-1504 多野郡神流町大字万場140-5 https://www.librai.kannamachi.jp/ kamilibr@kannamachi.jp	(空席)			夏季(5月～9月) 9:00～17:30 冬季(10月～4月) 8:30～17:00	日曜日 月曜日 祝日 年末年始(12/27～1/4)	0274-57-2364 0274-58-2578
甘楽	370-2212 甘楽町大字福島1258番地2 甘楽町図書館ら・ら・かんら https://www.town.kanra.lg.jp/kyoujibunko/ arakanra@town.kanra.lg.jp	ナジマ ツヨシ 中島 剛		専任	平日 9:00～19:00 土日・祝日 9:00～17:00	月曜日(祝日の場合は火曜日) 年末年始(12/29～1/3) 特別整理期間(9月・3月で10日間)	0274-70-4660 0274-67-7332
中之条	377-0423 吾妻郡中之条町大字伊勢町1005-1 中之条町ツインプラザ学習センター https://www.town.nakanojo.gunma.jp/toshokan@town.nakanojo.gunma.jp	ヤマグチ アキオ 山口 暁夫		教育長が兼任	平日 9:30～19:00 土日・祝日 9:30～18:00	毎週月曜日(祝日の場合は火曜日) 毎月第四火曜日(祝日の場合は翌日) 年末年始(12/27～1/5) 祝日の翌日(翌日が日曜日の場合は除く) 特別整理期間(5/26～6/2、2/2～2/6)	0279-76-3115 0279-76-3116
草津	377-1792 吾妻郡草津町草津28 バスターミナル3階 library@town.kusatsu.gunma.jp	トミザワ ショウイチ 富澤 勝一		教育長が兼任	平日 9:00～16:30 土曜日 9:00～16:30 日曜日・祝日 9:00～16:30	月曜日(祝日の場合は火曜日) 毎月末日 年末年始(12/28～1/4)	0279-88-7190 0279-88-0006
玉村	370-1105 佐波郡玉村町大字福島325 玉村町文化センター https://www.town.tamamura.lg.jp/citylibrary@town.tamamura.lg.jp	ハナカ テツヤ 畑中 哲哉		生涯学習課長が兼任	平日 9:30～19:00 土・日曜日 9:30～17:00	月曜日、祝日(土・日は除く) 毎月最終木曜日(11月は除く) 年末年始(12/28～1/4) 特別整理期間(11/10～14)	0270-65-1122 0270-65-5600
明和	370-0701 群馬県邑楽郡明和町南大島1073-1 明和町ふるさと産業文化館 https://www.meiwa.library.ne.jp/m-libra@festa.ocn.ne.jp	ウシホ マサカズ 牛久保 正和		生涯学習課長が兼任	平日、土・日曜日、祝日 9:30～18:15	月曜日(祝日の場合は火曜日) 毎月最終平日 年末年始 特別整理期間 館長が定める日	0276-84-5555 0276-84-5580
千代田	370-0503 邑楽郡千代田町大字赤岩1895-1 (URL) https://www.town.chiyoda.gunma.jp/tosyo@town.chiyoda.gunma.jp	ハシモト ミル 橋本 稔		専任	火～日曜日 9:00～17:15	月曜日 (祝日の場合はその週の最初の開館日) 年末年始(12/28～1/4)	0276-86-2885 0276-86-2885
大泉	370-0516 邑楽郡大泉町中央3-11-21 https://www.oizumi.library.ne.jp/oizumi-1@sunfield.ne.jp	イトウ コキ 伊東 孝樹	(司)	専任	平日 9:00～19:00 土・日・祝 9:00～19:00 (資料の貸出は17:00まで)	月曜日(祝日の場合は翌日以降の平日) 館内整理日(毎月最終木曜日) 年末年始(12/29～1/3) 特別整理期間 (10月中旬・2月上旬頃)	0276-63-6399 0276-63-0717
邑楽	370-0603 邑楽郡邑楽町大字中野2676-1 https://www.town.oira.gunma.jp/oralibra@sunfield.ne.jp	ナジマ カズミ 中島 和美	(司)	専任	火曜日～日曜日 9:00～18:00	月曜日 毎月最終平日 年末年始(12/28～1/4) 特別整理期間	0276-88-5900 0276-88-7600
県議会	371-8570 前橋市大手町1-1-1 giseisaku@pref.gunma.lg.jp	ホンマ ヨシコ 本間 淑子		県議会事務局政策広報課長が兼任	平日 8:30～17:15	土曜日・日曜日・祝日 年末年始(12/29～1/3)	027-898-2892
点字	371-0843 群馬県前橋市新前橋町13-12 群馬県社会福祉総合センター3階 https://www.guntento.org/guntento@mtd.biglobe.jp	ホリカワ トモコ 細川 智子		専任	平日 9:00～17:00	土・日曜日、祝日、年末年始、 図書整理日	027-255-6567 027-280-4103
県立	371-0017 前橋市日吉町1-9-1 https://www.librai.pref.gunma.jp/globalvoice@library.pref.gunma.jp	ヨシザワ タカオ 吉澤 隆雄		専任	平日 9:00～19:00 土曜日 9:00～18:00 日曜日・祝日 9:00～17:00 子ども読書相談室 9:00～17:00	月曜日(祝日の場合は火曜日) 毎月最終木曜日 年末年始(12/28～1/4) 特別整理期間(10/1～4、3/4～7)	027-231-3008 027-235-4196

創設年月日 改築年月日（最新）	敷地面積 建物面積 (図書館) (㎡)	職員数（ ）は内数で有資格者、< >は内数で 兼務者(人)					同時の貸出制限冊数・ 貸出期間	付属機関 (図書館 協議会 等)の 名称	定数 (人)	備考
		全職員	正規職員	非常勤嘱 託職員他	臨時職員	委託・派 遣等				
平成8年4月1日 (1996年)	21,420.00 4,330.00 646	10.2 (3.5) <0.0>		10.2 (3.5) <0.0>			図書 AV 雑誌：計18点 各15日間	文化セン ター運営 委員会	11	
平成22年6月 (2010年)	509.06	2.5 (1.0) <0.0>		1.0 (0.0)	1.5 (1.0)		一般図書 児童図書 AV:2点 計 10点			
平成15年4月1日 (2003年) 令和4年3月28日 (2022年)	420.16 318.07	4.0 (0.0) <2.0>	2.0 <2.0>	0.0	2.0	0.0	図書5冊 視聴覚 各2週間			
平成14年4月1日 (2002年)	2,921.33 1,184.94 354.37	5.0 (3.0) <3.0>	1.0 (0.0) <0.0>	4.0 (3.0) <3.0>	0.0 (0.0) <0.0>		図書10冊 2週間	甘楽町図 書館協議 会	10	
平成12年4月1日 (2000年)	12,476.32 5818.19	13.0 (3.0) <5.0>	4.0 (0.0) <4.0>	9.0 (3.0) <1.0>	0.0 (0.0) <0.0>	0.0 (0.0) <0.0>	図書 5冊 雑誌 2冊 各2週間 各4点 CD: DVD 各1週間		0	0
昭和63年11月3日 (1988年) 平成27年11月3日 (2015年)	529	7.8 (1.3) <2.0>	2.0 (0.0) <2.0>	5.8 (1.3) <0.0>	0.0 (0.0) <0.0>	0.0 (0.0) <0.0>	一般図書 15日間 児童図書 15日間 図書：無制限 AV：計5点	草津町立 温泉図書 館協議会	10	
平成5年5月1日 (1993年)	23,992.00 7,141.00 (1,330)	16.4 (3.9) <1.0>	5.0 (0.0) <1.0>	2.5 (2.5) <0.0>	8.9 (1.4) <0.0>	0.0 (0.0) <0.0>	図書：10冊 CD：3点 VTR：2点 DVD：1点 各15日間	玉村町立 図書館協 議会	5	
平成8年7月17日 (1996年)	10,812.00 3,096.00 557.09	10.9 (1.0) <2.9>	2.0 (0.0) <2.0>	8.9 (1.0) <0.9>	0.0 (0.0) <0.0>	0.0 (0.0) <0.0>	図書 15日間 AV 8日間 合計5点	なし	0	
昭和57年7月1日 (1982年) 平成22年3月28日 (2010年)	3,135.66 500.44	5.0 (1.0) <0.0>	2.0	3.0 (1.0)			図書 14日間 10冊 視聴覚 7日間 2点	千代田町 図書館協 議会	10	
昭和51年7月1日 (1976年) 平成元年3月30日 (1989年)	2,412.77 2,052.01	14.5 (10.3) <0.0>				14.5 (10.3)	図書 15日間 10冊 CD・DVD ビデオ 15日間 各2点	大泉町立 図書館協 議会	10	
平成7年1月21日 (1995年)	5,448.00 2,025.50	15.4 (9.5) <0.0>	4.0 (2.0)	11.4 (7.5)	0.0 (0.0)	0.0 (0.0)	図書資料 10冊 聴覚資料 各15日間 2点 視覚資料 2点	邑楽町図 書館協 議会		
昭和24年4月1日 (1949年) 平成11年9月28日 (1999年)	建築面積 2,888.12 延床面積 20359.32 (図書館面積) 337.92	10.0 (0.0) <0.0>	8.0	2.0			議員：3冊 1ヶ月 その他：3冊 2週間	図書広報 委員会	10	
昭和48年9月1日 (1973年)	312.98	7.0 (2.0) <0.0>	6.0 (2.0)	1.0	0.0		3タイトル 2週間			利用者は視覚障害者 を対象
昭和28年4月1日 (1953年) 昭和53年7月11日 (1978年)	7,931.99 6,691.69	41.9 (18.6) <0.0>	21.0 (6.0)	15.1 (10.1)	5.8 (2.5)	0.0 (0.0)	一般図書 児童図書 AV：計15点 各22日間	群馬県立 図書館協 議会	10	

前橋市立図書館分館

館名	所在地・併施設設名 URL・e-mail	館長名	司書	専任・兼任	開館時間	休館日	上段:電話番号 下段:FAX番号
上川淵	371-0813 前橋市後閑町35番地 前橋市上川淵公民館			中央館が 兼任	平日 10:00～18:00 土・日曜日・祝日 10:00～17:00	月曜日(祝日の場合は翌日) 年末年始(12/29～1/4) 特別整理期間(6/23～26、1/19～22) 6月及び12月 第1月曜日	027-265-4123
下川淵	379-2141 前橋市鶴光路町701番地 前橋市下川淵公民館			中央館が 兼任	平日 10:00～18:00 土・日曜日・祝日 10:00～17:00	月曜日(祝日の場合は翌日) 年末年始(12/29～1/4) 特別整理期間(6/23～26、1/19～22) 6月及び12月 第1月曜日	027-265-7070
芳賀	371-0131 前橋市鳥取町817番地 前橋市芳賀公民館			中央館が 兼任	平日 10:00～18:00 土・日曜日・祝日 10:00～17:00	木曜日(祝日の場合は翌日) 年末年始(12/29～1/4) 特別整理期間(6/23～26、1/19～22) 6月及び12月 第1月曜日	027-269-9308
桂萱	371-0007 前橋市上泉町141番地3 前橋市桂萱公民館			中央館が 兼任	平日 10:00～18:00 土・日曜日・祝日 10:00～17:00	月曜日(祝日の場合は翌日) 年末年始(12/29～1/4) 特別整理期間(6/23～26、1/19～22) 6月及び12月 第1月曜日	027-261-3723
東	371-0837 前橋市箱田町543番地1 前橋市東公民館			中央館が 兼任	平日 10:00～18:00 土・日曜日・祝日 10:00～17:00	木曜日(祝日の場合は翌日) 年末年始(12/29～1/4) 特別整理期間(6/23～26、1/19～22) 6月及び12月 第1月曜日	027-251-8331
元総社	371-0846 前橋市元総社町三丁目1番地1 前橋市元総社公民館			中央館が 兼任	平日 10:00～18:00 土・日曜日・祝日 10:00～17:00	月曜日(祝日の場合は翌日) 年末年始(12/29～1/4) 特別整理期間(6/23～26、1/19～22) 6月及び12月 第1月曜日	027-253-7373
総社	371-0852 前橋市総社町総社1583番地2 前橋市総社公民館			中央館が 兼任	平日 10:00～18:00 土・日曜日・祝日 10:00～17:00	月曜日(祝日の場合は翌日) 年末年始(12/29～1/4) 特別整理期間(6/23～26、1/19～22) 6月及び12月 第1月曜日	027-251-8321
南橋	371-0042 前橋市日輪寺町158番地 前橋市南橋公民館			中央館が 兼任	平日 10:00～18:00 土・日曜日・祝日 10:00～17:00	月曜日(祝日の場合は翌日) 年末年始(12/29～1/4) 特別整理期間(6/23～26、1/19～22) 6月及び12月 第1月曜日	027-231-0331
清里	370-3573 前橋市青梨子町339番地1 前橋市清里公民館			中央館が 兼任	平日 10:00～18:00 土・日曜日・祝日 10:00～17:00	木曜日(祝日の場合は翌日) 年末年始(12/29～1/4) 特別整理期間(6/23～26、1/19～22) 6月及び12月 第1月曜日	027-253-4588
永明	379-2153 前橋市上大島町930番地1 前橋市永明公民館			中央館が 兼任	平日 10:00～18:00 土・日曜日・祝日 10:00～17:00	木曜日(祝日の場合は翌日) 年末年始(12/29～1/4) 特別整理期間(6/23～26、1/19～22) 6月及び12月 第1月曜日	027-261-1553
城南	379-2117 前橋市二之宮町1320番地1 前橋市城南支所			中央館が 兼任	平日 10:00～18:00 土・日曜日・祝日 10:00～17:00	木曜日(祝日の場合は翌日) 年末年始(12/29～1/4) 特別整理期間(6/23～26、1/19～22) 6月及び12月 第1月曜日	027-268-2114
大胡	371-0223 前橋市大胡町15番地1 大胡シャンテ			中央館が 兼任	平日 10:00～18:00 土・日曜日・祝日 10:00～17:00	月曜日(祝日の場合は翌日) 年末年始(12/29～1/4) 特別整理期間(6/23～26、1/19～22) 6月及び12月 第1月曜日	027-283-8900
宮城	371-0244 前橋市鼻毛石町1507番地4 前橋市宮城支所			中央館が 兼任	平日 10:00～18:00 土・日曜日・祝日 10:00～17:00	木曜日(祝日の場合は翌日) 年末年始(12/29～1/4) 特別整理期間(6/23～26、1/19～22) 6月及び12月 第1月曜日	027-283-0009
粕川	371-0217 前橋市粕川町西田面194番地4 前橋市粕川公民館			中央館が 兼任	平日 10:00～18:00 土・日曜日・祝日 10:00～17:00	木曜日(祝日の場合は翌日) 年末年始(12/29～1/4) 特別整理期間(6/23～26、1/19～22) 6月及び12月 第1月曜日	027-285-3312
富士見	371-0114 前橋市富士見町田島240番地			中央館が 兼任	平日 10:00～18:00 土・日曜日・祝日 10:00～17:00	月曜日(祝日の場合は翌日) 年末年始(12/29～1/4) 特別整理期間(6/23～26、1/19～22) 6月及び12月 第1月曜日	027-288-6112
総合教育 プラザ	371-0035 前橋市岩神町三丁目1番1号 前橋市総合教育プラザ			中央館が 兼任	平日 10:00～18:00 土・日曜日・祝日 10:00～17:00	月曜日(祝日の場合は翌日) 年末年始(12/29～1/4) 特別整理期間(6/23～26、1/19～22) 6月及び12月 第1月曜日	027-230-9093

創設年月日 改築年月日(最新)	敷地面積 建物面積 (図書館) (㎡)	職員数()は内数で有資格者、<>は内数で兼務者(人)					同時の貸出制限冊数・ 貸出期間	付属機関 (図書館協 議会等)の 名称	備考
		全職員	正規職員	非常勤嘱 託職員他	臨時職員	委託・派遣 等			
昭和59年4月1日 (1984年)	5,374.45 1,563.79 (451.77)	5.6 (2.1) <0.0>	0.0 (0.0) <0.0>	0.0 (0.0) <0.0>	0.0 (0.0) <0.0>	5.6 (2.1) <0.0>	図書:10冊15日間 視聴覚:6点15日間 ※前橋市立図書館、前橋こ ども図書館、分館の合計	なし	H22.4.1から業務委託
平成12年11月13日 (2000年)	6,150.00 1,405.76 (297.57)	3.9 (1.8) <0.0>	0.0 (0.0) <0.0>	0.0 (0.0) <0.0>	0.0 (0.0) <0.0>	3.9 (1.8) <0.0>	図書:10冊15日間 視聴覚:6点15日間 ※前橋市立図書館、前橋こ ども図書館、分館の合計	なし	H22.4.1から業務委託
平成2年10月16日 (1990年)	5,920.00 1,275.53 (291.89)	3.4 (2.2) <0.0>	0.0 (0.0) <0.0>	0.0 (0.0) <0.0>	0.0 (0.0) <0.0>	3.4 (2.2) <0.0>	図書:10冊15日間 視聴覚:6点15日間 ※前橋市立図書館、前橋こ ども図書館、分館の合計	なし	H22.4.1から業務委託
昭和61年10月1日 (1986年)	5,531.00 1,525.65 (445.20)	5.7 (2.0) <0.0>	0.0 (0.0) <0.0>	0.0 (0.0) <0.0>	0.0 (0.0) <0.0>	5.7 (2.0) <0.0>	図書:10冊15日間 視聴覚:6点15日間 ※前橋市立図書館、前橋こ ども図書館、分館の合計	なし	H22.4.1から業務委託
平成27年3月16日 (2015年)	5,100.20 1,700.00 (296.00)	6.9 (2.8) <0.0>	0.0 (0.0) <0.0>	0.0 (0.0) <0.0>	0.0 (0.0) <0.0>	6.9 (2.8) <0.0>	図書:10冊15日間 視聴覚:6点15日間 ※前橋市立図書館、前橋こ ども図書館、分館の合計	なし	H27.2.1から業務委託
平成19年10月2日 (2007年)	5,001.48 1,469.21 (239.01)	5.3 (1.6) <0.0>	0.0 (0.0) <0.0>	0.0 (0.0) <0.0>	0.0 (0.0) <0.0>	5.3 (1.6) <0.0>	図書:10冊15日間 視聴覚:6点15日間 ※前橋市立図書館、前橋こ ども図書館、分館の合計	なし	H22.4.1から業務委託
平成23年9月26日 (2011年)	5,056.09 1,701.25 (321.19)	3.1 (0.6) <0.0>	0.0 (0.0) <0.0>	0.0 (0.0) <0.0>	0.0 (0.0) <0.0>	3.1 (0.6) <0.0>	図書:10冊15日間 視聴覚:6点15日間 ※前橋市立図書館、前橋こ ども図書館、分館の合計	なし	H23.9.26から業務委託
平成6年3月27日 (1994年)	5,650.00 1,611.00 (352.11)	4.0 (0.5) <0.0>	0.0 (0.0) <0.0>	0.0 (0.0) <0.0>	0.0 (0.0) <0.0>	4.0 (0.5) <0.0>	図書:10冊15日間 視聴覚:6点15日間 ※前橋市立図書館、前橋こ ども図書館、分館の合計	なし	H22.4.1から業務委託
平成4年11月24日 (1992年)	3,281.19 1,051.04 (177.10)	2.9 (1.1) <0.0>	0.0 (0.0) <0.0>	0.0 (0.0) <0.0>	0.0 (0.0) <0.0>	2.9 (1.1) <0.0>	図書:10冊15日間 視聴覚:6点15日間 ※前橋市立図書館、前橋こ ども図書館、分館の合計	なし	H22.4.1から業務委託
令和4年5月16日 (2022年)	7,740.00 1,700.00 (280.08)	4.1 (1.1) <0.0>	0.0 (0.0) <0.0>	0.0 (0.0) <0.0>	0.0 (0.0) <0.0>	4.1 (1.1) <0.0>	図書:10冊15日間 視聴覚:6点15日間 ※前橋市立図書館、前橋こ ども図書館、分館の合計	なし	R4.2.1から業務委託 (開館準備期間を含む)
平成9年1月10日 (1997年)	7,310.35 1,629.35 (252.00)	2.9 (0.9) <0.0>	0.0 (0.0) <0.0>	0.0 (0.0) <0.0>	0.0 (0.0) <0.0>	2.9 (0.9) <0.0>	図書:10冊15日間 視聴覚:6点15日間 ※前橋市立図書館、前橋こ ども図書館、分館の合計	なし	H22.4.1から業務委託
平成4年10月1日 (1992年)	3,640.58 2,956.17 (360.91)	2.7 (1.5) <0.0>	0.0 (0.0) <0.0>	0.0 (0.0) <0.0>	0.0 (0.0) <0.0>	2.7 (1.5) <0.0>	図書:10冊15日間 視聴覚:6点15日間 ※前橋市立図書館、前橋こ ども図書館、分館の合計	なし	H22.4.1から業務委託
平成21年9月7日 (2009年)	5,263.95 762.10 (280.00)	2.7 (1.3) <0.0>	0.0 (0.0) <0.0>	0.0 (0.0) <0.0>	0.0 (0.0) <0.0>	2.7 (1.3) <0.0>	図書:10冊15日間 視聴覚:6点15日間 ※前橋市立図書館、前橋こ ども図書館、分館の合計	なし	H22.4.1から業務委託
平成10年3月13日 (1998年)	3,903.66 2,096.90 (138.78)	2.7 (1.6) <0.0>	0.0 (0.0) <0.0>	0.0 (0.0) <0.0>	0.0 (0.0) <0.0>	2.7 (1.6) <0.0>	図書:10冊15日間 視聴覚:6点15日間 ※前橋市立図書館、前橋こ ども図書館、分館の合計	なし	H22.4.1から業務委託
昭和55年7月1日 (1980年)	1,953.15 803.28 (803.28)	3.3 (1.6) <0.0>	0.0 (0.0) <0.0>	0.0 (0.0) <0.0>	0.0 (0.0) <0.0>	3.3 (1.6) <0.0>	図書:10冊15日間 視聴覚:6点15日間 ※前橋市立図書館、前橋こ ども図書館、分館の合計	なし	H22.4.1から業務委託
平成25年6月28日 (2013年)									
平成9年7月1日 (1997年)	4,293.59 7,971.32 (213.13)	3.3 (1.5) <0.0>	0.0 (0.0) <0.0>	0.0 (0.0) <0.0>	0.0 (0.0) <0.0>	3.3 (1.5) <0.0>	図書:10冊15日間 視聴覚:6点15日間 ※前橋市立図書館、前橋こ ども図書館、分館の合計	なし	H22.4.1から業務委託

大学図書館

館名	所在地・併施設設名 URL・e-mail	館長名	司書	専任・兼任	開館時間	休館日	上段:電話番号 下段:FAX番号
育英	370-0011 群馬県高崎市京目町1656-1 https://www.ikuei-g.ac.jp/college/library/library@ikuei-g.ac.jp	ミヅノ テツヤ 三浦 哲也		教員(教授)が兼任	平日 9:00~18:30 夏・冬・春休期中 9:00~17:00 土・日・祝日 9:00~17:00	土・日・祝日 (この日が授業開講日の場合は開館) 年末年始 夏・冬休期中の大学休業日 入試日	027-329-8125 027-353-8225
関学大	375-8515 太田市藤阿久町200番地 https://www.kanto-gakuen.ac.jp/univer/library/libraryuniv@kanto-gakuen.ac.jp	ハネダ トオル 羽田 亨		教授が兼任	平日 9:00~16:45	土曜・日曜・祝祭日 年末年始、館長の定める日	0276-32-7918 0276-31-4722
桐生大	379-2392 みどり市笠懸町阿左美606-7 http://www.kiryu-u.ac.jp/library/library@kiryu-u.ac.jp	コハヤシ ヨコ 小林 葉子		教授が兼任	平日 9:00~20:00 夏期休業期間等 9:00~18:00	土・日曜日、祝日 春期の館内整理日 創立記念日 その他、学内行事等による休館	0277-48-9109 0277-48-9118
共愛大	379-2192 前橋市小屋原町1154-4 https://lib.kyoai.ac.jp/opac/opac_search/library@c.kyoai.ac.jp	ゴトウ サユリ 後藤 さゆり		副学長(教授)が兼任	平日(授業期間) 9:00~19:00 平日(休業期間) 9:00~17:30 土曜日 9:00~14:00	日曜日、祝日 年末年始(12/28~1/4) 創立記念日 本学が定める日	027-266-9137 027-290-4069
共愛短大	371-0034 前橋市昭和町3-7-27 https://www.jc.kyoai.ac.jp/toshokan@jc.kyoai.ac.jp	カノウ フジト 加藤 富士人		教授が兼任	平日 9:00~17:00	土曜日 日曜・祝日 年末年始 本学が定める日 創立記念日(2/29) 創立記念祝日(10/29)	27-231-8286 027-226-1666
健科大	371-0052 前橋市上沖町323-1 https://gchs.opac.jp/library@gchs.ac.jp	シモカワ マサユキ 下瀬川 正幸	(司)	教授が兼任	平日 学内者 9:00~22:00 学外者 9:00~20:00 授業のない日 9:00~17:00 第2・4土曜日 9:00~17:00 第1・3・5土曜日 11:00~17:00	日曜日・祝日 群馬県民の日(10/28) 蔵書整理期間 年末年始(12/28~1/3) 館長が特に必要と認めた日	027-235-9563 027-235-2501
県女大	370-1193 佐波郡玉村町上之手1395-1 https://library.gpwu.ac.jp/libraryvo@mail.gpwu.ac.jp	コウムラ ミホ 甲村 美帆		教授が兼任	授業日 9:00~19:00 授業がない日 9:00~17:00 補講日 13:00~17:00	土曜日(授業日、補講日等を除く) 日曜日 年末年始(12/28~1/4) 蔵書点検日 その他、館長の定めた日等 ※開館カレンダーによる	0270-65-8511 0270-65-9538
群馬専	371-8530 前橋市鳥羽町580 https://www.gunma-ct.ac.jp/facility_info/library/tosho@gunma-ct.ac.jp	サカエ ヨウヘイ 雑賀 洋平		教授が兼任	平日(授業期間) 9:00~21:00 平日(休業期間) 9:00~17:00 土曜日(授業期間) 9:00~17:00	日曜日、祝日、年末年始、 休業期間中の土曜日、 一斉休業日(業務上の都合で休館する場合があります)	027-254-9014 027-254-9049
群福大	371-0823 前橋市川曲町191-1 https://www.shoken-gakuen.ac.jp/library/tosyokan@shoken-gakuen.ac.jp	ウカモト タダオ 塚本 忠男		教授が兼任	平日(授業期間) 9:00~21:30 平日(休業期間) 9:00~17:30	土曜日・日曜日・祝日 年末年始 大学が定める休日 入学試験日 行事のある土曜日 館長が必要と認めた日	027-253-0294 (内線:150) 027-254-0294 (代表)
群福大藤	375-0024 藤岡市藤岡787 https://www.shoken-gakuen.ac.jp/library/f-library@shoken-gakuen.ac.jp	ウカモト タダオ 塚本 忠男		教授が兼任 (本館長兼任)	平日 9:00~17:00	土曜日・日曜日・祝日 年末年始 大学が定める休日 入学試験日 行事のある土曜日 館長が必要と認めた日	0274-24-2941 (内線:220) 0274-23-4160 (代表)
群福大ブ	371-0023 前橋市本町2-12-1 前橋ブナ元気21 (6F/7F) https://www.shoken-gakuen.ac.jp/library/f-library@shoken-gakuen.ac.jp	ウカモト タダオ 塚本 忠男		教授が兼任 (本館長兼任)	平日 9:00~17:00	土曜日・日曜日・祝日 年末年始 大学が定める休日 入学試験日 行事のある土曜日 館長が必要と認めた日	027-210-1294 (内線:19) 027-260-1294 (代表)
群大図	371-8510 前橋市荒牧町4-2 https://www.media.gunma-u.ac.jp/clibis@ml.gunma-u.ac.jp	マツオ イチロウ 松尾 一郎		理工学府教授が図書館部門長と中央図書館長・理工学図書館長を兼任	平日(授業期間) 9:00~21:00 平日(休業期間) 9:00~17:00 土・日曜日 9:00~17:00	祝日 年末年始(12/28~1/4) 夏季・冬季・学年末の休業期間中の土・日曜日 入学試験日	027-220-7185 027-220-7184
群大医	371-8513 前橋市昭和町3-39-22 https://www.media.gunma-u.ac.jp/medlib@ml.gunma-u.ac.jp	ヤマモト コウジロウ 山本 康次郎		医学系研究科医科学専攻教授が兼任	平日(授業期間) 9:00~21:00 平日(休業期間) 9:00~17:00 土曜日 9:00~17:00 日曜日(試験期前・期間中) 9:00~17:00	日曜日・祝日 年末年始(12/28~1/4) 夏期・冬期・学年末休業期間中の土曜日	027-220-7882 027-220-7888
群大理工	376-8516 桐生市天神町1-5-1 https://www.media.gunma-u.ac.jp/stlib@ml.gunma-u.ac.jp	マツオ イチロウ 松尾 一郎		理工学府教授が兼任	平日 9:00~21:00 (ただし、授業のない日は17:00まで) 土曜日 10:00~18:00 日曜日 10:00~18:00 (前・後期末試験期のみ閉館)	日曜/祝日 年末年始(12/28~1/4) 夏季・冬季・学年末の休業期間中の土曜日 入学試験の日	0277-30-1079 0277-30-1082

創設年月日 改築年月日(最新)	敷地面積 建物面積 (図書館) (㎡)	職員数 ()は内数で有資格者、<>は内数で兼務者(人)					同時の貸出制限冊数・ 貸出期間	付属機関 (図書館協 議会等)の 名称	定数 (人)	備考
		全職員	正規職員	非常勤嘱 託職員他	臨時職員	委託・派遣 等				
昭和45年4月 (1970年) 昭和62年2月 (1987年)	49337.00 14002.00 576.45	4.0 (3.0) <1.0>	2.0 (1.0) <1.0>		2.0 (2.0)		図書・雑誌 5冊 AV資料 2点 各14日間	図書館運 営委員会	9	正規職員のうち1人は図書館長
昭和51年4月 (1976年)	148,300.00 1,583.00	2.0 (1.0) <1.0>	1.0 (0.0) <1.0>			1.0 (1.0) <0.0>	学生:5冊 2週間 教員:50冊 3か月 ※但し、雑誌1週間 学外者貸出不可	図書・刊 行委員会 図書選書 担当者会 議	5 4	
昭和38年4月1日 (1963年) 平成20年4月1日 (2008年)	1344	3.5 (1.0) <1.0>	2.0 (1.0) <1.0>	1.5 (0.0) <0.0>			図書 2週間 視聴覚 2週間 雑誌 1週間 計5点			
昭和63年4月 (1988年) 平成4年3月 (1992年)	249,850.00 999.00	3.7 (2.0) <1.0>	2.0 (1.0) <1.0>	0.0 (0.0) <0.0>	0.2 (0.0) <0.0>	1.5 (1.0) <0.0>	図書 学生10冊 14日間 教職員10冊 30日間 学園内教職員10冊 30日間 学園内保護者5冊 14日間 学園内児童生徒5冊 14日間	図書館運 営グルー プ	6	5/1より、 平日(休業期間) 9:00~17:00 に変更
昭和40年4月1日 (1965年) 平成11年12月20日 (1999年) 令和4年2月7日 (2022年)改修工事	165	3.0 (1.0) <1.0>	3.0 (1.0) <1.0>	0.0 (0.0) <0.0>	0.0 (0.0) <0.0>	0.0 (0.0) <0.0>	一般図書 3点 2週間	-	-	
平成5年4月1日 (1993年) 平成17年3月31日 (2005年)	(846.00)	5.8 (2.9) <1.0>	2.0 (1.0) <1.0>	2.7 (1.9)	1.1		学生 5冊 学外者 3冊 各2週間 教職員 10冊 院生 10冊 各3週間	学術国際 委員会	12	
昭和55年4月1日 (1980年) 平成24年3月1日 (2012年)	1,195.31 1,195.31	7.0 (3.0) <0.0>	3.0 (1.0)			4.0 (2.0)	(学部生)図書5冊 (院生)図書10冊 AV1点 各14日間	附属図書 館運営委 員会	8	
昭和45年3月 (1970年) 平成15年11月 (2003年)全面改修 平成19年9月 (2007年)耐震改修	1,661	4.7 (1.0) <1.0>	2.0 (1.0) <1.0>	1.7	1.0	0.0	図書:5冊 2週間 雑誌:3冊 3日間 (専攻科生・教職員は図書7冊, 学外者は3冊)	図書委員 会	10	
平成8年4月1日 (1996年) 令和3年4月1日 (2021年)	362.97	3.0 (2.0) <1.0>	3.0 (2.0) <1.0>				【学生】 図書:5冊 2週間 【教職員】 図書:10冊 4週間			
平成22年4月1日 (2010年)	302.48	2.0 (1.0) <1.0>	2.0 (1.0) <1.0>				【学生】 図書:5冊 2週間 【教職員】 図書:10冊 4週間			
平成20年4月1日 (2008年)	306.98	2.0 (1.0) <1.0>	2.0 (1.0) <1.0>				【学生】 図書:5冊 2週間 【教職員】 図書:10冊 4週間			
昭和24年5月 (1949年) 平成21年3月 (2009年)	3,310.00	19.5 (6.9) <1.0>	11.0 (5.0) <1.0>	6.0 (1.9)	1.5 (0.0)	1.0	学生:10冊 院生:15冊 教職員:20冊 学生・職 員:2週間 院生・教 員:30日	群馬大学 総合情報メ ディアセン ター運 営委員 会	11	
昭和24年5月 (1949年) 平成5年10月 (1993年)	2412.00	8.5 (2.0) <1.0>	3.0 (1.0) <1.0>	4.0 (1.0)	1.5	0.0	図書:5冊 2週間 視聴覚:3点 3日	群馬大学 総合情報メ ディアセン ター運 営委員 会昭和地 区小委員 会	11	
昭和24年5月31日 (1949年) 平成25年4月1日 (2013年)	4026.85	7.0 (2.9) <0.0>	2.0 (1.0)	3.7 (1.9)	1.3		学生:12冊 院生:10冊 教職員:10冊 学外者:5冊 各14日間	総合情報 メディア センター 運営委員 会桐生地 区小委員 会	12	

館名	所在地・併設施設名 URL・e-mail	館長名	司書	専任・兼任	開館時間	休館日	上段:電話番号
							下段:FAX番号
群パ大	370-0006 高崎市問屋町1-7-1 https://www.paz.ac.jp/library/paz-lib@paz.ac.jp	シラカ ヤストシ 白坂 康俊		教授が兼任	平日 9:00~21:00 土曜日 9:00~17:00	日曜日・祝日 年末年始 夏季・春季休業中の館内 整理日及び土曜日 その他館長の認めた日	027-388-0300 027-365-3367
上武	372-8588 伊勢崎市戸谷塚町634-1 http://www.jobu.ac.jp/library/lib1@jobu.ac.jp	シフヤ タダシ 澁谷 正志		総局長が兼任	平日(通常期) 9:00~21:00 平日(長期休業中) 9:00~17:00	土曜日・日曜日・祝日 夏季(8/13~8/16) 冬季(12/28~1/5)	0270-20-3144 0270-20-3144
上武分	370-1393 高崎市新町270-1 4号館 http://www.jobu.ac.jp/library/b-lib1@sc.jobu.ac.jp	シフヤ タダシ 澁谷 正志		兼任 「本館と兼務」	平日 9:00~21:00 祝日(授業日) 9:00~21:00 休業日 9:00~17:00	土曜日、日曜日、祝日(授業日以外) 夏季(8/13~8/16) 冬季(12/29~1/5)	0274-42-1982 0274-42-1982
高経大	370-0801 高崎市中並榎町1300 https://www-uf01.ufinity.jp/tcuelib/tosyokan@tcue.ac.jp	ヤマサキ カオリ 山崎 薫里		本学教授が兼任	平日 9:00~21:30 土曜日 9:00~17:00 日曜日・祝日 9:00~17:00 春・夏・冬季休業期間 9:00~17:00	年末年始(12/28~1/4) 長期休業中の日曜・祝日 入学者選抜試験の日 その他館長が認めた日	027-344-6266 027-344-5857
健大	370-0033 高崎市中大類町37-1 https://library.takasaki-u.ac.jp/lib@takasaki-u.ac.jp	テラタ カツヒデ 寺田 勝英		教授が兼任	平日 9:00~20:00	土曜日・日曜日・祝日 年末年始 その他本学が定める休日	027-352-1290 027-353-2055
健大分	370-0033 高崎市中大類町27 https://library.takasaki-u.ac.jp/tanlib@takasaki-u.ac.jp	テラタ カツヒデ 寺田 勝英		教授が兼任	月曜日 9:00~20:00 火~金曜日 9:00~19:00	土曜日・日曜日・祝日・ 年末年始 その他本学が定める休日	027-352-1291 027-352-1985
高商大	370-1214 高崎市根小屋町741 https://www.tuc.ac.jp/tosyo@uv.tuc.ac.jp	ゴトウ サユ 後藤小百合		教員がメディアセンター長を兼任	平日 8:50~18:30 土曜日 9:00~16:00	日曜日、祝日、 学園記念日、本学休業日、 メディアセンター長が臨時に定める日	027-347-3399 027-347-3388
東福大	372-0831 伊勢崎市山王町2020-1 http://library.tokyo-fukushi.ac.jp/lib@ad.tokyo-fukushi.ac.jp	ナシマ リ 中島 範		短期大学部学長が兼任	平日(授業期間) 9:30~19:00 平日(休講期間) 9:30~17:00 土曜日 9:30~17:30 (スクーリング期間を除く) 第3月曜日 9:30~15:00	日曜日、祝日 創立記念日(6月26日) 冬期・春期休校中の一定期間 入試・式典等の行事日 館長が必要と認めた日	0270-20-3676 0270-20-3696
新島	370-0068 高崎市昭和町53 http://www.niitan.jp/about/library.c.library@mail.neesima.ac.jp	ワタナベ テツヤ 渡邊 哲也		教授が兼任	平日 8:45~17:00 土曜日、日曜日	土曜日・日曜日	027-326-1155 027-324-1444
工科大	371-0816 前橋市上佐鳥町460-1 https://library.maebashi-it.ac.jp/lib@maebashi-it.ac.jp	エモト キオ 江本 開夫		教授が兼任	平日 9:00~21:30 土曜日、長期休業期間 9:00~17:00 試験実施月 平日 9:00~22:30 試験実施月 土曜 9:00~18:00	日曜日 長期休業中の土曜日 蔵書点検期間 年末年始 入試日(学内入構規制)	027-265-0112 027-265-1963

創設年月日 改築年月日(最新)	敷地面積 建物面積 (図書館) (㎡)	職員数 ()は内数で有資格者、<>は内数で兼務者(人)					同時の貸出制限冊数・ 貸出期間	付属機関 (図書館協 議会等)の 名称	定数 (人)	備考
		全職員	正規職員	非常勤嘱 託職員他	臨時職員	委託・派遣 等				
平成10年4月1日 (1998年) 平成22年4月1日 (2010年)	921.76	4.9 (2.0) <1.0>	3.0 (2.0) <1.0>		1.9 (0.0)		図書：5冊 7冊 2冊 雑誌：無期限 14日(学生) 90日(教職員、院生) 14日(外部利用者) 当日のみ	附属図書 館運営会 議	12	雑誌の貸し出しは 学内者のみに限る 視聴覚資料の貸出 は教員のみ、その 他は館内利用に限 定
昭和43年4月 (1968年) 平成6年9月 (1994年)	1,223.00 1,709.00	3.0 (0.0) <1.0>	2.0 (0.0) <1.0>			1.0 (0.0) <0.0>	学生：7冊2週間 院生：10冊1ヵ月 教員：10冊3ヵ月 職員：5冊1ヵ月 学外：3冊2週間 視聴覚：未実施	ビジネス 情報学部 教学委員 会	11	
昭和61年4月1日 (1986年) 平成16年1月30日 (2004年)	2,603.00 6,961.37 1530	1.5 (1.0) <0.5>	1.5 (1.0) <0.5>				学生：7冊 14日間 (卒業研究用1ヶ月) 院生：10冊1ヶ月 教員：10冊3ヶ月 職員：5冊1ヶ月 学外者：3冊14日間	ビジネス 情報学部 (国際ビ ジネス) 教学委員 会 看護 学部教学	図書 担当 4	
昭和32年4月 (1957年) 平成13年9月 (2001年)	1,267.00 5480	11.0 (5.0) <2.0>	5.0 (1.0) <2.0>	1.9 (1.9) <0.0>	2.2 (1.1) <0.0>	1.9 (1.0) <0.0>	本学学部生：10冊 一般利用者：3冊 本学大学院生：40冊 本学職員：10冊 本学教員：40冊 14日間 30日間 90日間			視聴覚資料・ 雑誌は館内の み利用可
平成13年4月1日 (2001年)	(1328.78)	7.0 (6.0) <1.0>	4.0 (3.0) <1.0>	3.0 (3.0) <0.0>	0.0 (0.0) <0.0>	0.0 (0.0) <0.0>	図書 雑誌 視聴覚 5冊14日間 2冊3日間 2点3日間	図書館運 営委員会	9	
昭和41年4月1日 (1966年) 令和6年7月31日 (2024年)	288.75	0.0 (3.0) <0.0>	(2.0)	(1.0)	(0.0)	(0.0)	図書：5冊 雑誌・AV：2冊 14日間 3日間	付属機 関：本館 で報告		
昭和63年4月 (1988年) 平成5年1月 (1993年)	38132.02 12369.16	3.5 (1.0) <1.0>	2.0 (1.0) <1.0>		3.0 (0.0) <0.0>		学生 院生 教職員 5冊2週間 20冊2ヵ月 20冊2ヵ月	メディア センター (図書館 は当該セ ンターに 属する)	7	
平成12年4月1日 (2000年)	845	4.1 (2.5) <1.0>	3.0 (2.0) <1.0>	1.1 (0.5)	0.0 (0.0)	0.0 (0.0)	図書 学生：5冊 院生：10冊 教職員：10冊4週間 2週間 4週間 4週間	図書館運 営委員会	12	雑誌、視聴覚 資料は館内利 用に限定
昭和58年 (1983年) 平成30年 (2018年)	282	2.0 (1.0) <1.0>	1.0 (1.0)	1.0	0.0	0.0	図書 雑誌 AV：計6点 2週間	図書委員 会	4	
昭和51年8月14日 (1976年) 平成8年8月 (1996年)	2,065.50	5.0 (3.7) <0.0>				5.0 (3.7)	一般図書 雑誌 AV 計：6点 各15日間			

公民館図書室

館名	所在地・併施設設名 URL・e-mail	館長名	司書	専任・兼任	開館時間	休館日	上段:電話番号 下段:FAX番号
倉淵	〒370-3402 高崎市倉淵町三ノ倉303 高崎市倉淵支所と同一建物 http://www.city.takasaki.gunma.jp/kurabuchi-city.takasaki.gunma.jp	イナダ カツヒデ 池田 功秀 (公民館長)		公民館長が兼任	平日 9:00～19:00 土曜日・日曜日 9:00～19:00 振替休日 9:00～19:00	祝祭日 年末年始(12/28～1/3) その他館長が必要と認めた日	027-378-3113
子持	377-0203 渋川市吹屋380-1 komochi-k@city.shibukawa.lg.jp	ナカジマ マサキ 中島 政普		公民館長が兼任	平日 9:00～17:00 土・日曜日・祝日 9:00～17:00	月曜日(祝日の場合は火曜日) 毎月最終木曜日、年末年始	0279-22-7785 0279-24-8204
赤城	379-1192 渋川市赤城町敷島568-1	キダレ ミユキ 木暮 美由紀		公民館長が兼任	平日 9:00～17:00 土・日・祝日 9:00～17:00	月曜日 年末年始	0279-56-2214 0279-56-4110
伊香保	377-0102 渋川市伊香保町伊香保163番地1 http://www.city.shibukawa.lg.jp/kosodate/shougaigakushuu/ikahokominkan/index.html ikaho-k@city.shibukawa.gunma.jp (伊香保公民館メールアドレス)	ヤマダ ケンジ 山田 健司 (伊香保公民館長)		「兼任」 伊香保公民館長が兼任	月～水、金・土 10:00～17:00 (祝日を除く)	木・日曜日・祝日 年末年始(12/29～1/3) 特別整理期間	(電話) 0279-72-4790 (FAX) 0279-72-5766
小野上	377-0311 渋川市村上3756番地3 小野上公民館 https://www.city.shibukawa.lg.jp/kosodate/shougaigakushuu/onogamiominkan/index.html onogami-k@city.shibukawa.gunma.jp	シホ サトシ 新保 悟志		小野上公民館長が兼任	平日 9:00～17:00	土曜日・日曜日・祝日 年末年始(12/29～1/3) 特別整理期間(2月中)	0279-59-7027 0279-59-2788
みどり東	376-0307 みどり市東町花輪205-1	イナダ マリ 磯田 真里		東公民館長、童謡ふるさと館長兼任	平日 9:30～17:00 土曜日 9:30～17:00 日曜日 9:30～17:00 祝日 9:30～17:00	月曜日 年末年始(12/28～1/4) 東公民館の臨時休館日	0277-97-2721 0277-97-2424
榛東中央	370-3502 北群馬郡榛東村山子田797 榛東村中央公民館 kouminkan@vill.shinto.lg.jp	アサミ エイ子 浅見 英一		公民館長が兼任	公民館 8:30～22:00 図書室 閉室	月曜・祝日 年末年始(12/28～1/4)	0279-54-2573 0279-54-8226
榛東南	370-3504 北群馬郡榛東村広馬場1088 榛東村南部コミュニティセンター nanbu-c@vill.shinto.gunma.jp	アサミ エイ子 浅見 英一		館長兼任	平日 8:30～17:00 土曜日 8:30～17:00 日曜日 8:30～17:00	月曜・祝日 年末年始(12/28～1/4)	0279-54-0488 0279-54-0489
下仁田	370-2601 甘楽郡下仁田町大字下仁田111-2 下仁田町公民館 http://www.town.shimonita.lg.jp kouminkan@town.shimonita.lg.jp	オギノ マサキ 荻野 文昭		教育課長が兼任	平日 8:30～17:00 土曜日 8:30～17:00	日曜日、祝日 年末年始(12/28～1/3)	0274-82-3535 0274-82-5489
南牧	370-2806 南牧村大字大日向1100-1 南牧村住民センター	—			平日 9:00～17:30	日曜日及び土曜日 国民の祝日に関する法律に規定する休日 年末年始(12/29～1/3)	0274-87-2266 0274-87-2266
長野原	377-1304 長野原町大字長野原1340-1 長野原町住民総合センター	コハヤシ アツコ 小林 敦子		教育長が兼任	平日・土日 9:00～16:45	月曜日 祝祭日 年末年始(12/29～1/4)	0279-82-4519 0279-82-0575
嬭恋	377-1612 吾妻郡嬭恋村大前1114-1 shakaikyoiku@vill.tsumaoi.gunma.jp	チカ コウイチ 地田 功一		教育長が館長を兼任	平日 9:00～17:00	土・日曜日 祝祭日 年末年始(12/27～1/4)	0279-82-1367 0279-80-6033
六合	377-1795 吾妻郡中之条町大字小雨577-1 中之条町六合支所 lg-kuni-kyoiku@town.nakanojo.lg.jp kuni-kyoiku@town.nakanojo.gunma.jp	ヤマモト ケキチ 山本 今朝吉		専任	平日 8:30～17:15	土日祝日 年末年始(12/29～1/3)	0279-95-3013 0279-95-3832
高山	377-0702 吾妻郡高山村大字中山3410 高山村いぶき会館内	ヤマグチ ヒロシ 山口 廣		教育長が兼任	平日 9:00～17:00	土曜、日曜、祝日 年末年始(12/27～1/4)	0279-63-3046 0279-63-3750
東吾妻	377-0801 吾妻郡東吾妻町原町1117-1 chuokominkan@town.higashiagatsuma.gunma.jp	マルハシ ノボル 丸橋 昇		公民館長が兼任	平日 8:30～17:15 土日祝日 <small>貸館がある場合その時間帯</small>	年末年始(12/28～1/4) 土日(公民館の貸館が無い場合)	0279-68-2412 0279-68-3417
尾瀬	378-0415 利根郡片品村大字鎌田4010-1 尾瀬じどうかん	ハツハラ アキミ 萩原 明富		教育長が兼任	平日 14:00～17:30	土曜日・日曜日 祝日 年末年始(12/29～1/3)	0278-58-2144 0278-58-4611

創設年月日 改築年月日(最新)	敷地面積 建物面積 (図書館) (㎡)	職員数 ()は内数で有資格者、<>は内数で兼務者 (人)					同時の貸出制限冊数・貸出期間	付属機関 (図書館協 議会等)の 名称	定数 (人)	備考
		全職員	正規職員	非常勤嘱 託職員他	臨時職員	委託・派 遣等				
昭和47年4月1日 (1972年) 平成25年4月 (2013年) 改築移転	5,600.43 1,420.38 152.21	3.8 (0.0) <0.0>	3.0		0.8		図書5点 AV3点 各2週間			
昭和36年 (1961年) 平成18年2月20日 (2006年)	1,685.00 1,723.02 132.66	7.3 (0.0) <0.0>	4.0	3.3			一般図書 児童図書 計 5冊 2週間			
平成26年1月20日 (2014年)	7,405.58 1,229.40 (138.83)	6.0 (0.0) <6.0>	4.0 (0.0) <4.0>		2.0 (0.0) <2.0>		一般図書 児童図書 計5点 各15日間			
昭和32年6月1日 (1957年) 平成17年2月1日 (2005年)	2,666.46 1637.53 (155.82)	5.2 (0.0) <0.0>	4.0	1.2	0.0		一般図書 児童図書 計5点 14日間			
昭和26年 (1951年) 平成24年3月 (2012年)	1,035.42 120.97	4.9 (0.0) <4.9>	3.0 (0.0) <3.0>	1.9 (0.0) <1.9>	0.0 (0.0) <0.0>	0.0 (0.0) <0.0>	一般図書 児童図書 計5点 各14日間		渋川市小野上行政センター2階 小野上公館内	
昭和55年4月1日 (1980年)	1,405.80 1662.58 50.7	4.0 (0.0) <0.0>	1.0	1.0	2.0		図書 10冊 雑誌 4冊 視聴覚 15日間 4点 7日間		令和7年4月1日 より376-0307み どり市東町花輪 205-2	
昭和48年3月25日 (1973年)	2,584.12 978.95 43.74	5.0 (0.0) <0.0>	1.0	4.0					図書室を南部コミュニ ティセンターに一 元化するため、中央 公民館図書室は令和 6年12月から貸出 停止し閉室。図書室 担当はいません。	
平成4年4月1日 (1992年)	5,379.25 1,235.39 108.61	6.0 (1.0) <3.0>	1.0	5.0 (1.0) <3.0>			一般図書 児童図書 併せて 10点 各2週間			
平成6年6月1日 (1994年)	188.27	4.0 (0.0) <0.0>	1.0	3.0			一般図書 児童図書 紙芝居 14日間 計5点			
令和3年4月1日 (2021年)	325.00 187.73 (7.5075)	1.0 (0.0) <0.0>				1.0	制限無 原則14日間			
昭和60年10月25日 (1985年) 平成30年12月25日 (2018年)	12,241.60 1,648.88 (240.41)	3.0 (0.0) <0.0>			3.0		5冊 2週間			
平成12年 (2000年)	42.12	1.0 (0.0) <1.0>		1.0			一般図書 児童図書 計5点 各14日間			
昭和30年8月1日 (1955年) 昭和49年4月1日 (1974年)	5,225.00 1,944.00 (15)	1.0 (0.0) <1.0>	1.0 (0.0) <1.0>				一人3冊まで 各2週間			
平成1年12月22日 (1989年)	3,649.80 735.81 47.6	9.0 (0.0) <0.0>	8.0			1.0	新書 3冊まで 一般の本 10冊まで 各2週間			
昭和37年6月 (1962年) 平成6年5月 (1994年)	3,351.00 1,194.00 202	3.0 (0.0) <0.0>		3.0			一般図書 児童図書 1人計5冊 AV:計2点 各14日間		分館 ・東公民館 ・太田公民館 ・岩島公民館 ・坂上公民館	
平成29年3月30日 (2017年)	1,095.24 466.26 98.54	3.0 (0.0) <1.0>	1.0 <1.0>	2.0			一般書 児童図書 AV :計3点 各14日間			

館名	所在地・併施設名 URL・e-mail	館長名	司書	専任・兼任	開館時間	休館日	上段:電話番号 下段:FAX番号
川場	371-0101 利根郡川場村大字谷地3200 (川場村教育委員会事務局)	ヨコサ トオル 横坂 徹		事務局長が兼任	月・火・土・日 10:00～18:00 水・木・金 10:00～21:00	祝日(日曜日が祝日の場合は月曜日が休館) 年末年始(12/29～1/3)	TEL 0278-52-3458 FAX 0278-52-3286
昭和	379-1203 利根郡昭和村大字糸井405-1 昭和村保健センター kyoiku@vill.gunma-showa.lg.jp	ヨコサ サキオ 横坂 先夫			平日 8:30～18:00	土日、祝日 年末年始(12/28～1/4)	0278-24-5120 0278-24-5213
みなかみ 中央	379-1305 利根郡みなかみ町後閑321-1 みなかみ町教育委員会事務局 office-kyo-svo@town.minakami.gunma.jp	オオツカ ユカ 大塚 裕		生涯学習課長が 兼任	火曜日～日曜日 9:00～17:00	月曜日 祝日 年末年始(12/28～1/3) 図書整理期間	0278-62-2275 0278-62-0632
みなかみ 水上	379-1617 利根郡みなかみ町湯原441 水上社会体育館	オオツカ ユカ 大塚 裕		生涯学習課長が 兼任	火曜日～日曜日 9:00～17:00	月曜日 祝日 年末年始(12/28～1/3) 図書整理期間	0278-72-3707 0278-72-6432
みなかみ 新治	379-1498 利根郡みなかみ町布施365 みなかみ町役場新治支所	オオツカ ユカ 大塚 裕		生涯学習課長が 兼任	火曜日～日曜日 9:00～17:00	月曜日 祝日 年末年始(12/28～1/3) 図書整理期間	0278-64-0111 0278-64-0852
みなかみ カル	379-1303 利根郡みなかみ町上牧1735 みなかみ町カルチャーセンター https://www.minakami-cc.com/	オオツカ ユカ 大塚 裕		生涯学習課長が 兼任	平日 9:00～17:00 土曜日 9:00～17:00 日曜日・祝日 9:00～17:00	月曜日(祝日の場合は次の平日) 祝日の翌日(翌日が日曜 の場合を除く) 年末年始(12/27～1/5)	0278-20-4040 0278-72-4061
板倉	374-0132 邑楽郡板倉町大字板倉2698 http://www.town.itakura.gunma.jp/cont/s029000/20180530191212.html	サイトウ ヤスヒロ 齋藤 康裕		公民館長が兼任	火曜～日曜 9:00～17:00	毎週月曜日 祝日 年末年始(12/28～1/3) 館長の定める日	0276-82-2435 0276-82-2436

創設年月日 改築年月日(最新)	敷地面積 建物面積 (図書館) (㎡)	職員数 ()は内数で有資格者、<>は内数で兼務 (人)					同時の貸出制限冊数・貸出期間	付属機関 (図書館協 議会等)の 名称	定数 (人)	備考
		全職員	正規職員	非常勤嘱 託職員他	臨時職員	委託・派 遣等				
令和5年11月6日 (2023年)	10,774.43 733.64 (249.75)	3.0 (0.0) <1.0>	1.0 <1.0>	2.0			一般図書 児童図書 AV:計3点 各14日間			
昭和61年5月1日 (1986年)		7.0 (0.0) <0.0>	7.0				一般図書 児童図書 合計5冊 14日間			
昭和58年4月1日 (1983年) 令和3年3月25日 (2021年)	1357.00 806.00 (99.88)	3.0 (0.0) <1.0>	1.0 <1.0>	2.0			一般図書 児童図書 雑誌 併せて5冊 AV2点 計7点 各2週間			
昭和45年4月1日 (1970年) 昭和56年4月1日 (1981年)	1,310.00 1,139.00 (145.70)	5.0 (0.0) <5.0>	1.0 <1.0>	4.0 <4.0>			一般図書 児童図書 雑誌 併せて5冊 AV2点 計7点 各2週間			
昭和47年8月1日 (1972年) 平成17年4月1日 (2005年)	4,755.00 3,929.00 (215.00)	3.0 (0.0) <1.0>	1.0 <1.0>	2.0			一般図書 児童図書 雑誌 併せて5冊 AV2点 計7点 各2週間			
平成9年7月1日 (1997年)	12,945.38 2,181.99 (220.00)	4.0 (0.0) <4.0>	3.0 <3.0>		1.0 <1.0>		一般図書 児童図書 雑誌 併せて5冊 AV2点 計7点 各2週間			
昭和53年9月1日 (1978年)	3,256.55 2,613.05 (138.24)	7.0 (0.0) <7.0>	5.0 <5.0>		2.0 <2.0>		図書 AV 5冊2週間 2点1週間			

統計編

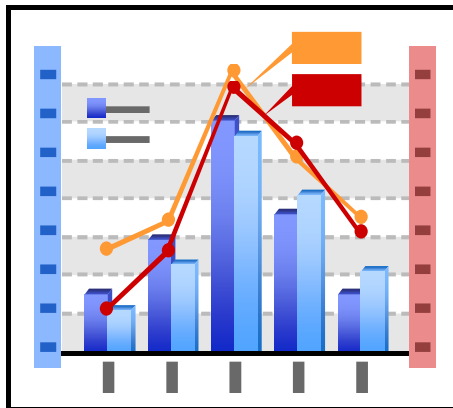

貸出サービス概況

館名	奉仕人口 (人)	登録者数			(人) 合計	有効登録者数(人)		開館日数 (日)	来館者数 (人)	個人貸出人数			
		本館	自動車 図書館	分室・ サービスポ イント		うち自治体 内登録者	本館奉仕						
							一般			学生	児童	合計	
前橋市	325,226	169,873			169,873	-	-	5,401	457,614	325,794	9,865	53,988	389,647
前橋		169,873	0	-	169,873	-	-	294	103,805	71,546	1,710	3,205	76,461
前橋こ		0	0	0	0	-	-	330	94,875	23,285	976	11,964	36,225
前橋分		0	0	0	0	0	0	4,777	258,934	230,963	7,179	38,819	276,961
高崎市	365,392	117,612	0	5,388	123,000	35,315	31,278	1,743	726,839	396,841	11,647	42,019	450,507
高崎		87,132	0	5,388	92,520	26,744	23,774	331	513,238	287,697	9,064	29,620	326,381
箕郷		4,234	0	0	4,234	1,248	1,189	285	32,500	17,625	469	2,377	20,471
群馬		11,447	0	0	11,447	3,439	3,089	276	82,916	41,701	1,049	4,989	47,739
新町		6,247	0	0	6,247	1,642	1,131	285	33,087	21,748	417	1,632	23,797
榛名		4,109	0	0	4,109	1,108	1,016	284	30,274	11,948	315	1,180	13,443
吉井		4,443	0	0	4,443	1,134	1,079	282	34,824	16,122	333	2,221	18,676
桐生市	98,224	66,898	0	6,718	73,616	7,394	6,466	572	-	62,518	1,443	5,476	69,437
桐生		60,451	0	6,718	67,169	7,394	6,466	286	-	51,969	1,117	3,690	56,776
新里		6,447	0	0	6,447	-	-	286	-	10,549	326	1,786	12,661
伊勢崎市	210,539	92,501	0	9,720	102,221	18,434	17,125	1,493	543,236	174,311	6,255	37,175	217,741
伊勢崎		46,123	0	9,720	55,843	10,022	9,481	610	273,181	100,853	3,546	22,312	126,711
赤堀		10,486	0	0	10,486	2,007	1,855	317	56,046	18,491	868	4,935	24,294
あずま		22,124	0	0	22,124	3,670	3,291	283	141,155	28,487	701	6,166	35,354
境		13,768	0	0	13,768	2,735	2,498	283	72,854	26,480	1,140	3,762	31,382
太田市	221,629	116,796	0	0	116,796	66,211	56,326	1,320	571,570	331,579	22,655	89,344	443,578
太田		60,559	0	0	60,559	54,706	45,842	271	200,802	95,685	6,410	17,296	119,391
尾島		10,625	0	0	10,625	2,268	2,085	273	52,423	70,556	5,188	22,769	98,513
新田		17,403	0	0	17,403	4,334	3,840	220	79,561	111,102	7,705	26,721	145,528
藪塚		12,586	0	0	12,586	2,228	2,000	269	49,993	21,411	1,580	4,705	27,696
太田美		15,623	0	0	15,623	2,675	2,559	287	188,791	32,825	1,772	17,853	52,450
沼田	41,683	50,479	0	0	50,479	5,448	4,125	281	-	50,615	1,592	13,103	65,310
館林	73,123	65,191	0	0	65,191	5,178	4,538	281	-	40,560	1,119	5,467	47,146
渋川市	70,323	37,296	0	2,915	40,211	-	-	2,951	93,656	73,048	3,041	23,006	99,095
渋川		34,896	0	2,915	37,811	-	-	283	93,656	62,467	2,448	14,827	79,742
北橘		2,400	0	0	2,400	2,287	2,162	2,668	-	10,581	593	8,179	19,353
藤岡	60,071	59,254	0	0	59,254	8,517	7,924	300	113,608	68,004	1,711	19,304	89,019
富岡	44,492	41,897	0	0	41,897	7,457	6,797	294	78,306	38,911	1,770	19,676	60,357
安中市	51,506	28,243	0	0	28,243	26,403	24,407	572	67,350	40,011	1,061	7,866	48,938
安中		16,722	0	0	16,722	15,673	14,191	280	42,716	26,962	682	4,797	32,441
松井田		11,521	0	0	11,521	10,730	10,216	292	24,634	13,049	379	3,069	16,497
みどり市	47,699	12,147	0	0	12,147	12,147	4,560	580	173,283	48,193	3,583	12,093	63,869
笠懸		7,232	0	0	7,232	7,232	1,561	290	91,533	27,400	1,956	7,742	37,098
大間々		4,915	0	0	4,915	4,915	2,999	290	81,750	20,793	1,627	4,351	26,771
吉岡	22,636	6,170	0	0	6,170	3,985	2,842	276	-	32,386	1,252	12,283	45,921
上野	981	845	0	0	845	149	146	250	5,495	5,754			5,754
神流	1,374	1,373	0	0	1,373	1,373	1,373	247	1,119	711	65	390	1,166
甘楽	11,867	10,984	0	0	10,984	1,783	1,313	297	-	13,177	606	4,336	18,119
中之条	47,429	27,629	0	0	27,629	3,286	1,800	267	88,988	25,797	1,593	6,986	34,376
草津	5,847	13,682	0	0	13,682	416	198	125	14,144	382	8	26	416
玉村	35,118	57,030	0	0	57,030	4,315	3,141	287	125,411	47,751	1,339	6,328	55,418
明和	10,438	12,623	0	0	12,623	1,448	1,025	291	32,062	10,207	587	2,778	13,572
千代田	10,367	6,124	0	0	6,124	5,973	4,981	291		4,366	66	1,470	5,902
大泉	41,958	24,046	0	0	24,046	24,046	17,304	288	96,466	103,680	826	34,884	139,390
邑楽	24,749	63,711	0	0	63,711	5,737	2,982	289	106,323	48,982	2,427	6,994	58,403
計	1,816,824	1,082,404	0	24,741	1,107,145	245,015	200,651	18,696	3,295,470	1,943,578	74,511	404,992	2,423,081
県議会		0	0	0	0	0	0	243	692	163	0	0	163
点字		599			599								0
県立	1,879,934	147,493			147,493	3,368	-	285	169,031	49,730	645	1,691	52,066
小計	1,879,934	148,092	0	0	148,092	3,368	0	528	169,723	49,893	645	1,691	52,229
合計		1,230,496	0	24,741	1,255,237	248,383	200,651	19,224	3,465,193	1,993,471	75,156	406,683	2,475,310

※奉仕人口は、令和7年4月1日時点(令和7年4月25日公表)の「移動人口調査(4月)」)。中之条町ツインプラザの奉仕人口は吾妻郡の人口。

自動車 図書館	分室・サー ビスポイント	(人) 合計	貸出数 (図書+視聴覚資料等)					(点)		個人貸出 点数 / 奉仕人口	備考
			個人貸出数					団体 貸出数	相互貸借 貸出数		
			本館	自動車	分室・サー ビス ポイント	合計	うち自治体内貸 出				
0	2,752	392,399	1,625,764	0	10,333	1,636,097	0	20,038	1,075	5.03	
0	2,752	79,213	293,604	0	10,333	303,937	-	405	1,075		
0	0	36,225	207,940	0	0	207,940	-	17,004	0		
0	0	276,961	1,124,220	0	0	1,124,220	0	2,629	0		
0	44,412	494,919	1,749,914	0	111,931	1,861,845	1,661,363	12,723	1,753	5.09	
0	44,412	370,793	1,238,151	0	111,931	1,350,082	1,216,626	4,829	1,491		
0	0	20,471	86,025	0	0	86,025	83,003	1,716	39		
0	0	47,739	202,145	0	0	202,145	177,114	3,034	91		
0	0	23,797	92,663	0	0	92,663	65,170	632	59		
0	0	13,443	54,700	0	0	54,700	49,276	659	32		
0	0	18,676	76,230	0	0	76,230	70,174	1,853	41		
0	3,392	72,829	266,049	0	8,263	274,312	246,637	17,722	658	2.79	
0	3,392	60,168	211,528	0	8,263	219,791	200,290	16,767	562		有効登録者数は新里含む
0	0	12,661	54,521	0	0	54,521	46,347	955	96		
0	27,164	244,905	810,746	0	121,788	932,534	872,528	75,918	3,501	4.42	
0	27,164	153,875	396,381	0	121,788	518,169	492,295	65,399	3,182		
0	0	24,294	112,685	0	0	112,685	104,226	3,179	73		
0	0	35,354	169,189	0	0	169,189	154,159	3,884	112		
0	0	31,382	132,491	0	0	132,491	121,848	3,456	134		
0	0	443,578	773,488	0	0	773,488	695,010	13,878	1,614	3.49	
0	0	119,391	378,486	0	0	378,486	331,273	9,348	1,132		
0	0	98,513	98,513	0	0	98,513	89,772	1,027	134		
0	0	145,528	145,528	0	0	145,528	133,842	1,401	227		
0	0	27,696	98,511	0	0	98,511	89,318	2,102	121		
0	0	52,450	52,450	0	0	52,450	50,805	0	0		
2,584	498	68,392	255,510	10,038	1,331	266,879	200,280	9,962	1,291	6.40	
0	0	47,146	201,765	0	0	201,765	195,765	25,970	464	2.75	
0	13,141	112,236	257,046	0	35,747	292,793	19,203	5,994	568	4.16	
0	13,141	92,883	237,693	0	35,747	273,440	-	5,292	537		
0	0	19,353	19,353	0	0	19,353	19,203	702	31		
0	0	89,019	328,176	0	0	328,176	294,169	16,003	929	5.46	
0	0	60,357	180,634	0	0	180,634	165,866	2,289	305	4.05	
0	0	48,938	151,434	0	0	151,434	143,482	3,257	352	2.94	
0	0	32,441	93,972	0	0	93,972	87,755	573	218		
0	0	16,497	57,462	0	0	57,462	55,727	2,684	134		
0	0	63,869	326,731	0	0	326,731	0	19,463	267	6.84	
0	0	37,098	196,578	0	0	196,578		13,852	0		
0	0	26,771	130,153	0	0	130,153		5,611	267		
0	0	45,921	198,997	0	0	198,997	138,374	10,231	268	8.79	
0	0	5,754	5,943	0	0	5,943		267	10	6.05	
0	0	1,166	1,745	0	0	1,745	1,745	0	0	1.27	
0	0	18,119	81,196	0	0	81,196	57,917	4,215	396	6.84	
0	0	34,376	125,351	0	0	125,351	69,052	2,960	275	2.64	
0	0	416	11,006	0	0	11,006	6,374	7	1	1.88	
0	0	55,418	260,275	0	0	260,275	182,786	3,669	314	7.41	
0	0	13,572	13,880	0	0	13,880	10,150	470	139	1.32	
0	0	5,902	37,019	0	0	37,019	4,800	0	0	3.57	
0	0	139,390	139,390	0	0	139,390	110,234	773	232	3.32	
27	0	58,430	271,925	617	0	272,542	118,352	28,996	330	11.01	
2,611	91,359	2,517,051	8,073,984	10,655	289,393	8,374,032	5,194,087	274,805	14,742	-	
0	0	163	403	0	0	403	0	0	0		
		0	37,176	0	0	37,176		0	0		
		52,066	232,387	0	0	232,387		18,335	0		
0	0	52,229	269,966	0	0	269,966	0	18,335	0		
2,611	91,359	2,569,280	8,343,950	10,655	289,393	8,643,998	5,194,087	293,140	14,742		

蔵書 I

館名	全蔵書冊数 (冊)		全蔵書冊数内訳						
	うち開架冊数	うち紙芝居	本館			自動車図書館			
			一般	児童	合計	一般	児童	合計	
前橋市	994,468	814,046	606,434	364,556	970,990	9,129	15	37	52
前橋	325,515	196,125	294,425	7,612	302,037	42	15	37	52
前橋二	145,577	94,545	13,845	131,732	145,577	3,135	0	0	0
前橋分	523,376	523,376	298,164	225,212	523,376	5,952	0	0	0
高崎市	1,119,450	689,784	827,569	261,891	1,089,460	5,340	0	0	0
高崎	695,533	376,552	539,068	126,475	665,543	1,855	0	0	0
箕郷	46,596	38,862	31,723	14,873	46,596	334	0	0	0
群馬	143,889	94,796	103,500	40,389	143,889	914	0	0	0
新町	99,316	72,279	71,229	28,087	99,316	830	0	0	0
榛名	72,179	55,640	47,524	24,655	72,179	752	0	0	0
吉井	61,937	51,655	34,525	27,412	61,937	655	0	0	0
桐生市	373,143	186,063	200,078	81,748	281,826	2,258	0	0	0
桐生	299,954	138,747	155,117	53,520	208,637	1,265	0	0	0
新里	73,189	47,316	44,961	28,228	73,189	993	0	0	0
伊勢崎市	651,779	365,397	433,586	180,364	613,950	4,702	0	0	0
伊勢崎	321,829	144,810	201,913	82,087	284,000	1,848	0	0	0
赤堀	58,687	46,578	39,898	18,789	58,687	577	0	0	0
あずま	133,829	79,792	89,307	44,522	133,829	1,333	0	0	0
境	137,434	94,217	102,468	34,966	137,434	944	0	0	0
太田市	715,006	438,408	543,154	171,852	715,006	3,811	0	0	0
太田	337,432	169,591	273,554	63,878	337,432	1,691	0	0	0
尾島	78,231	58,598	57,581	20,650	78,231	540	0	0	0
新田	166,479	99,982	131,914	34,565	166,479	940	0	0	0
藪塚	80,553	62,113	49,353	31,200	80,553	640	0	0	0
太田美	52,311	48,124	30,752	21,559	52,311	0	0	0	0
沼田	447,456	100,000	320,097	127,359	447,456	3,291	-	-	0
館林	338,813	161,985	224,394	70,722	295,116	1,862	0	0	0
渋川市	436,310	249,371	223,685	81,147	304,832	1,954	0	0	0
渋川	392,075	204,536	200,651	59,946	260,597	1,651	0	0	0
北橋	44,235	44,835	23,034	21,201	44,235	303	0	0	0
藤岡	246,771	123,565	177,618	69,153	246,771	2,041	0	0	0
富岡	184,538	98,380	129,095	55,443	184,538	1,142	0	0	0
安中市	179,483	115,796	126,178	53,305	179,483	2,127	0	0	0
安中	86,815	64,413	67,187	19,628	86,815	540	0	0	0
松井田	92,668	51,383	58,991	33,677	92,668	1,587	0	0	0
みどり市	278,075	187,884	241,558	36,517	278,075	2,274	0	0	0
笠懸	117,235	106,142	116,545	690	117,235	1,377	0	0	0
大間々	160,840	81,742	125,013	35,827	160,840	897	0	0	0
吉岡	83,492	46,133	48,725	34,767	83,492	1,462	0	0	0
上野	26,459	21,200	22,173	4,286	26,459	-	0	0	0
神流	21,543	15,438	12,199	9,344	21,543	66	0	0	0
甘楽	63,635	49,535	39,117	24,518	63,635	355	0	0	0
中之条	136,035	107,362	92,389	43,646	136,035	769	0	0	0
草津	53,310	47,831	42,045	11,265	53,310	190	0	0	0
玉村	184,588	95,404	131,163	53,425	184,588	1,065	0	0	0
明和	84,232	69,038	49,464	26,184	75,648	607	0	0	0
千代田	50,892	50,829	35,782	15,110	50,892	648	0	0	0
大泉	143,091	89,709	105,956	37,135	143,091	1,040	0	0	0
邑楽	167,775	96,891	117,591	41,386	158,977	1,635	1,161	7,637	8,798
計	6,980,344	4,220,049	4,750,050	1,855,123	6,605,173	47,768	1,176	7,674	8,850
県議会	16,750	-	16,750	0	16,750	0	0	0	0
点字	29,684	-	29,684	-	29,684	-	-	-	0
県立	858,909	196,546	768,546	90,363	858,909	-	0	0	0
小計	905,343	196,546	814,980	90,363	905,343	0	0	0	0
合計	7,885,687	4,416,595	5,565,030	1,945,486	7,510,516	47,768	1,176	7,674	8,850

令和7年3月31日現在

分室・サービスポイント			(冊)		人口百人当 冊数 (冊)	備考
一般	児童	合計	その他	うち児童		
8,056	15,370	23,426	0	0	305.8	
8,056	15,370	23,426	0	0		
0	0	0	0	0		
0	0	0	0	0		
22,018	7,972	29,990	0	0	306.4	
22,018	7,972	29,990	0	0		
0	0	0	0	0		
0	0	0	0	0		
0	0	0	0	0		
0	0	0	0	0		
0	0	0	0	0		
51,136	40,181	91,317	0	0	379.9	
51,136	40,181	91,317	0	0		
0	0	0	0	0		
21,617	16,212	37,829	0	0	309.6	
21,617	16,212	37,829	0	0		
0	0	0	0	0		
0	0	0	0	0		
0	0	0	0	0		
0	0	0	0	0		
0	0	0	0	0	322.6	
0	0	0	0	0		
0	0	0	0	0		
0	0	0	0	0		
0	0	0	0	0		
0	0	0	0	0		
-	-	0	0	0	1,073.5	
0	0	0	43,697	30,601	463.3	
88,951	41,257	130,208	1,270	0	620.4	
88,951	41,257	130,208	1,270	-		
0	0	0	0	0		
0	0	0	0	0	410.8	
0	0	0	0	0	414.8	
0	0	0	0	0	348.5	
0	0	0	0	0		
0	0	0	0	0		
0	0	0	0	0	583.0	
0	0	0	0	0		
0	0	0	0	0		
0	0	0	0	0	368.8	
0	0	0	0	0	2,697.1	
0	0	0	0	0	1,567.9	
0	0	0	0	0	536.2	
0	0	0	0	0	286.8	
0	0	0	0	0	911.7	
0	0	0	0	0	525.6	
0	0	0	8,584	-	807.0	
0	0	0	0	0	490.9	
0	0	0	0	0	341.0	
0	0	0	0	0	677.9	
191,778	120,992	312,770	53,551	30,601	384.2	
0	0	0	0	0		
0	0	0	0	0		
0	0	0	0	0	-	
191,778	120,992	312,770	53,551	30,601	-	

蔵書Ⅱ

館名	本館用一般図書								
	総記 0	宗教哲学 1	歴史地理 2	社会科学 3	自然科学 4	技術工学 5	産業 6	芸術スポーツ 7	言語 8
前橋	8,513	10,028	23,426	26,755	10,590	10,254	5,493	23,584	3,015
前橋二	1,075	194	371	3,415	1,058	1,945	126	2,361	109
前橋分	4,417	8,167	18,927	23,507	19,735	32,014	8,737	33,990	3,543
高崎	17,287	24,936	44,853	95,667	38,012	43,341	18,772	51,762	8,585
箕郷	627	1,081	2,604	3,071	2,361	2,754	1,050	2,856	630
群馬	3,298	4,050	10,032	11,659	7,345	7,849	3,335	9,036	1,477
新町	2,548	2,455	7,919	8,051	4,646	5,081	2,093	6,237	1,576
榛名	766	836	2,569	3,806	3,208	4,635	1,528	3,903	573
吉井	941	1,251	4,240	3,755	1,994	2,562	958	3,120	675
桐生	4,698	5,460	12,547	14,709	6,793	7,838	3,598	13,843	1,519
新里	810	1,311	2,627	3,626	2,961	3,138	1,235	4,732	400
伊勢崎	7,532	7,072	16,658	20,642	9,062	8,892	4,761	16,071	2,909
赤堀	1,029	1,553	2,713	2,979	2,169	3,523	1,449	4,538	669
あずま	1,642	3,038	6,791	9,023	5,570	8,815	3,015	9,121	1,276
境	3,051	2,659	7,632	9,643	4,243	5,488	2,228	7,788	1,312
太田	12,210	12,589	26,006	42,389	19,459	21,782	9,248	23,827	5,401
尾島	1,362	2,323	5,732	6,453	3,750	5,467	1,550	11,610	915
新田	2,279	4,156	9,382	12,961	7,174	7,359	2,931	26,403	1,736
藪塚	1,087	1,678	3,552	5,827	4,205	6,946	2,231	6,624	1,034
太田美	873	764	1,203	2,585	2,316	4,477	1,294	15,191	241
沼田	8,222	11,532	26,609	39,413	22,098	26,255	10,674	31,513	4,385
館林	7,895	7,194	19,633	31,901	13,522	12,731	6,096	17,938	3,593
渋川	5,229	8,432	13,654	23,157	12,035	12,416	5,910	14,348	3,208
北橋	501	602	1,357	2,030	1,181	1,874	771	2,125	300
藤岡	5,447	6,897	15,247	19,537	10,044	9,851	4,640	14,107	2,190
富岡	3,936	3,970	11,268	13,275	5,440	6,913	2,677	10,103	1,715
安中	2,133	2,220	5,933	7,673	4,511	5,572	2,578	5,625	1,077
松井田	1,574	1,860	4,598	7,295	4,090	5,222	1,998	5,313	1,026
笠懸	3,744	3,247	8,322	11,354	7,053	3,061	3,268	18,516	1,461
大間々	3,502	4,562	9,715	15,927	8,924	12,224	4,536	14,816	1,820
吉岡	931	1,449	3,215	5,592	3,603	4,298	1,561	5,033	769
上野	519	395	1,074	1,814	2,710	3,327	1,606	3,307	268
神流	232	442	731	801	870	980	307	1,003	221
甘楽	587	1,094	2,582	2,365	1,602	2,144	721	5,521	266
中之条	2,915	3,301	7,211	11,027	7,018	6,623	3,120	10,051	1,357
草津	3,434	1,383	3,553	4,162	3,112	2,651	685	4,726	839
玉村	4,370	4,316	9,394	15,388	7,400	9,994	3,494	12,564	1,957
明和	1,399	2,149	4,068	7,033	2,933	4,515	1,866	4,962	865
千代田	1,673	1,206	3,495	3,832	2,456	2,734	976	3,231	853
大泉	3,254	3,238	8,416	14,036	7,087	7,305	2,988	8,704	1,855
邑楽	4,073	5,249	8,808	16,132	10,172	13,097	5,039	10,485	2,318
計	141,615	170,339	378,667	564,267	294,512	347,947	141,143	480,588	69,938
県議会	927	165	990	4,582	313	396	422	334	84
点字	428	1,430	1,938	2,875	2,387	1,060	393	1,933	395
県立	23,058	26,111	56,811	133,562	45,185	40,047	28,421	45,076	9,404
小計	24,413	27,706	59,739	141,019	47,885	41,503	29,236	47,343	9,883
合計	166,028	198,045	438,406	705,286	342,397	389,450	170,379	527,931	79,821

(冊)					備 考
文 学 9	郷土資料	洋 書	そ の 他	合 計	
77,232	87,046	1,381	7,108	294,425	
1,063	411	1,717	0	13,845	
138,209	6,874	44	0	298,164	
148,299	46,378	1,176	0	539,068	
11,101	3,569	19	0	31,723	
41,080	4,146	193	0	103,500	
25,880	4,711	32	0	71,229	
20,953	4,747	0	0	47,524	
12,146	2,883	0	0	34,525	
36,785	26,287	8,737	12,303	155,117	
19,204	4,169	66	682	44,961	
67,499	37,218	2,374	1,223	201,913	
16,317	2,848	111	0	39,898	
36,671	4,075	269	1	89,307	
49,182	8,590	652	0	102,468	
77,623	21,413	1,607	0	273,554	
16,772	1,647	0	0	57,581	
46,005	8,854	310	2,364	131,914	
14,760	1,409	0	0	49,353	
923	885	0	0	30,752	
104,801	25,349	-	9,246	320,097	
58,521	27,199	1,119	17,052	224,394	
88,452	13,810	-	0	200,651	
10,176	2,117	0	0	23,034	
72,494	17,061	103		177,618	
42,187	18,328	545	8,738	129,095	
21,611	7,716	0	538	67,187	
22,917	3,049	0	49	58,991	
45,558	10,180	461	320	116,545	
45,037	3,913	16	21	125,013	
20,373	1,901	0	0	48,725	
7,667			3,772	26,460	
6,612	0	0	0	12,199	
17,952	3,699	0	584	39,117	
39,740	0	0	26	92,389	
24,360	2,047	239	2,119	53,310	その他=YA
54,544	6,094	193	1,455	131,163	
19,674	0	-	0	49,464	
14,179	1,147	0	0	35,782	
30,842	10,767	3,072	4,392	105,956	
34,481	4,269		3,468	117,591	
1,639,882	436,806	24,436	75,461	4,765,602	
851	2,968	0	4,718	16,750	
16,845				29,684	
100,010	131,389	15,400	114,072	768,546	
117,706	134,357	15,400	118,790	814,980	
1,757,588	571,163	39,836	194,251	5,580,582	

受入図書冊数

館名	年間受入冊数	受入れ方法による内訳(冊)			用途別内訳									(冊)	
		購入	寄贈	その他1	本館奉仕用			自動車図書館			分室・サービスポイント			その他2	
					一般	児童	合計	一般	児童	合計	一般	児童	合計		
前橋市	29,618	27,161	1,396	1,061	18,127	11,023	29,150	0	0	0	101	367	468	0	
前橋	9,117	7,783	458	876	8,229	420	8,649	0	0	0	101	367	468	0	
前橋二	3,946	3,785	123	38	202	3,744	3,946	0	0	0	0	0	0	0	
前橋分	16,555	15,593	815	147	9,696	6,859	16,555	0	0	0	0	0	0	0	
高崎市	27,606	25,428	1,929	249	18,559	7,923	26,482	0	0	0	889	235	1,124	0	
高崎	17,542	16,465	899	178	12,284	4,134	16,418	0	0	0	889	235	1,124	0	
箕郷	1,801	1,639	152	10	1,160	641	1,801	0	0	0	0	0	0	0	
群馬	2,926	2,762	142	22	1,950	976	2,926	0	0	0	0	0	0	0	
新町	1,665	1,462	188	15	1,066	599	1,665	0	0	0	0	0	0	0	
榛名	1,864	1,565	287	12	1,056	808	1,864	0	0	0	0	0	0	0	
吉井	1,808	1,535	261	12	1,043	765	1,808	0	0	0	0	0	0	0	
桐生市	12,219	10,550	1,566	103	6,281	3,325	9,606	0	0	0	1,592	1,021	2,613	0	
桐生	9,633	8,442	1,090	101	4,731	2,289	7,020	0	0	0	1,592	1,021	2,613	0	
新里	2,586	2,108	476	2	1,550	1,036	2,586	0	0	0	0	0	0	0	
伊勢崎市	19,390	17,229	1,113	1,048	11,506	6,134	17,640	0	0	0	997	753	1,750	0	
伊勢崎	9,498	7,930	634	934	5,132	2,616	7,748	0	0	0	997	753	1,750	0	
赤堀	3,121	2,989	123	9	1,919	1,202	3,121	0	0	0	0	0	0	0	
あずま	3,307	3,101	128	78	2,053	1,254	3,307	0	0	0	0	0	0	0	
境	3,464	3,209	228	27	2,402	1,062	3,464	0	0	0	0	0	0	0	
太田市	23,218	22,135	843	240	15,909	7,309	23,218	0	0	0	0	0	0	0	
太田	9,306	8,959	223	124	6,916	2,390	9,306	0	0	0	0	0	0	0	
尾島	3,235	3,025	170	40	2,133	1,102	3,235	0	0	0	0	0	0	0	
新田	5,675	5,555	93	27	3,873	1,802	5,675	0	0	0	0	0	0	0	
藪塚	3,184	3,026	146	12	2,012	1,172	3,184	0	0	0	0	0	0	0	
太田美	1,818	1,570	211	37	975	843	1,818	0	0	0	0	0	0	0	
沼田	6,783	6,309	474		4,657	2,126	6,783	0	0	0	0	0	0		
館林	5,909	5,173	524	212	3,457	1,039	4,496	0	0	0	0	0	0	1,413	
渋川市	9,256	8,435	821	0	3,058	2,173	5,231	0	0	0	-	-	3,490	0	
渋川	8,361	7,712	649	0	2,572	1,764	4,336	0	0	0	-	-	3,490	0	
北橋	895	723	172	0	486	409	895	0	0	0	0	0	0	0	
藤岡	6,296	6,243	53	0	4,268	2,028	6,296	0	0	0	0	0	0	0	
富岡	5,266	4,923	327	16	3,261	2,005	5,266	0	0	0	0	0	0	0	
安中市	4,457	4,132	321	4	3,632	825	4,457	0	0	0	0	0	0	0	
安中	2,474	2,304	168	2	1,984	490	2,474	0	0	0	0	0	0	0	
松井田	1,983	1,828	153	2	1,648	335	1,983	0	0	0	0	0	0	0	
みどり市	5,687	5,304	383	0	4,462	1,225	5,687	0	0	0	0	0	0	0	
笠懸	3,542	3,190	352	0	2,852	690	3,542	0	0	0	0	0	0	0	
大間々	2,145	2,114	31	0	1,610	535	2,145	0	0	0	0	0	0	0	
吉岡	3,960	3,884	76	0	2,642	1,318	3,960	0	0	0	0	0	0	0	
上野	1,339	1,339	0	0	1,219	160	1,379	0	0	0	0	0	0	0	
神流	273	261	12	0	149	124	273	0	0	0	0	0	0	0	
甘楽	2,017	1,271	746	0	1,396	621	2,017	0	0	0	0	0	0	0	
中之条	2,789	2,536	253	0	1,878	911	2,789	0	0	0	0	0	0	0	
草津	1,150	986	164	0	868	282	1,150	0	0	0	0	0	0	0	
玉村	4,389	3,994	379	16	3,169	1,220	4,389	0	0	0	0	0	0	0	
明和	1,774	1,563	211	0	856	745	1,601	0	0	0	0	0	0	173	
千代田	1,726	1,723	3	0	1,390	336	1,726	0	0	0	0	0	0	0	
大泉	4,011	3,585	426	0	2,966	1,045	4,011	0	0	0	0	0	0	0	
邑楽	5,279	5,127	129	23	3,846	1,391	5,237	2	40	42	0	0	0	0	
計	184,412	169,291	12,149	2,972	117,556	55,288	172,844	2	40	42	3,579	2,376	9,445	1,586	
県議会	283	208	75	0	283	0	283	0	0	0	0	0	0	0	
点字	448		20	428			0						0		
県立	16,449	9,709	2,433	4,307	13,455	1,410	14,865	0	0	0	0	0	0	1,594	
小計	17,180	9,917	2,528	4,735	13,738	1,410	15,148	0	0	0	0	0	0	1,594	
合計	201,592	179,208	14,677	7,707	131,294	56,698	187,992	2	40	42	3,579	2,376	9,445	3,180	

年間除籍 冊数(含移 管)	年間受入雑誌種数			年間受入新聞種数			備考
	購入	寄贈	合計 (種)	購入	寄贈	合計 (種)	
45,447	421	79	500	98	17	115	
13,947	95	49	144	16	17	33	
11,212	15	1	16	2	0	2	
20,288	311	29	340	80	0	80	
24,337	405	80	485	55	11	66	
14,843	175	67	242	20	9	29	
505	42	0	42	7	0	7	
7,021	61	4	65	7	0	7	
490	52	4	56	7	0	7	
732	35	1	36	7	0	7	
746	40	4	44	7	2	9	新聞2紙寄贈受入は、令和7年1月31日で終了
11,262	161	7	168	20	3	23	
9,931	99	5	104	14	2	16	
1,331	62	2	64	6	1	7	
15,903	315	48	363	41	0	41	
7,085	106	29	135	16	0	16	
2,807	47	6	53	7	0	7	
2,732	84	5	89	9	0	9	
3,279	78	8	86	9	0	9	
28,373	1,742	115	1,857	42	8	50	
6,131	100	32	132	11	8	19	
2,083	79	2	81	8	0	8	
17,506	1,260	16	1,276	8	0	8	
2,376	90	1	91	7	0	7	
277	213	64	277	8	0	8	
2,701	140	14	154	12	2	14	
3,089	74	102	176	13	11	24	
4,243	97	4	101	11	1	12	
4,243	80	3	83	9	1	10	
0	17	1	18	2	0	2	
7,756	94	32	126	10	5	15	
3,745	78	0	78	10	4	14	
9,039	119	6	125	15	0	15	
1,133	60	1	61	10	0	10	
7,906	59	5	64	5	0	5	
1,378	118	15	133	13	0	13	
1,343	65	9	74	7	0	7	
35	53	6	59	6	0	6	
3,855	87	10	97	6	0	6	
64	30	0	30	3	0	3	
0	3	0	3	3	0	3	
1,389	39	1	40	5	0	5	
4,801	93	0	93	9	0	9	
1,809	28	12	40	7	3	10	
4,922	102	10	112	9	0	9	
39	20	0	20	6	0	6	
1,571	288		288	7	0	7	
1,613	69	7	76	7	2	9	
20,283	113	3	116	14	6	20	
197,619	4,636	545	5,181	416	73	489	
479	17	5	22	10	0	10	
			0			0	
4,094	198	459	657			0	
4,573	215	464	679	10	0	10	
202,192	4,851	1,009	5,860	426	73	499	

視聴覚資料等所蔵・受入状況

館名	所蔵数 (点) 令和7年3月31日現在										
	視聴覚資料								合計	CD-ROM DVD-ROM	マイクロフィルム、 フィッシュ
	C D	レコード	カセット	ビデオ	L D	DVD	その他				
前橋	12,512	42	42	125	0	2,614	1,021	16,356	93	731	
前橋こ	2,441	0	0	14	0	1,847	0	4,302	0	0	
前橋分	19,880	0	0	53	0	5,840	0	25,773	0	0	
高崎	56,162	0	1	3,728	0	21,184	0	81,075	25	0	
箕郷	2,051	0	7	152	0	1,520	0	3,730	0	0	
群馬	5,405	0	2	947	0	1,862	0	8,216	0	0	
新町	4,358	0	0	45	0	2,158	0	6,561	0	0	
榛名	1,547	0	0	253	0	1,264	0	3,064	0	0	
吉井	1,866	0	0	3	0	1,726	0	3,595	0	0	
桐生	2,654	6,646	1	50	0	1,505	0	10,856	259	369	
新里	2,353	0	0	17	0	875	0	3,245	19	0	
伊勢崎	8,900	0	40	1,132	0	3,809	2,320	16,201	132	-	
赤堀	3,535	0	1	112	0	2,026	0	5,674	12	-	
あずま	5,147	0	4	540	0	2,036	61	7,788	12	0	
境	4,028	0	4	583	0	2,235	145	6,995	18	0	
太田	10,070	0	8	248	995	4,273	0	15,594	25	685	
尾島	2809	0	0	208	0	1638	0	4655	0	0	
新田	8,778	0	2	41	0	3,122	0	11,943	0	0	
藪塚	2,183	0	0	649	0	1,301	0	4,133	0	0	
太田美	0	0	0	0	0	223	0	223	0	0	
沼田	12,906	0	719	4,852	420	2,458	0	21,355	25	528	
館林	7,309	0	510	3,086	560	2,142	1,631	15,128	110	0	
渋川	8,145	1,195	60	0	0	3,763	0	13,163	0	0	
北橋	54	0	0	3	0	661	0	718	0	0	
藤岡	7,856	0	240	0	0	3,708	0	11,804	53	0	
富岡	1,549	0	214	899	0	1,148	11	3,821	477	0	
安中	167	0	0	0	0	312	0	479	0	0	
松井田	2,828	0	0	34	0	977	44	3,883	0	0	
笠懸	6,691	0	18	2,130	78	2,599	0	11,516	11	0	
大間々	8,437	0	1	3,209	0	4,750	0	16,397	11	0	
吉岡	4,701	0	0	39	0	2,787	0	7,527	0	0	
上野	30	0	0	0	0	40	0	70	0	0	
神流	141	0	0	303	0	77	0	521	0	0	
甘楽	14	0	0	0	0	80	0	94	0	0	
中之条	7,812	0	0	50	88	2,891	0	10,841	0	0	
草津	4,355	0	0	0	0	378	0	4,733	0	0	
玉村	7,593	0	0	2,806	0	2,896	0	13,295	436	0	
明和	0	0	0	169	165	1,673	0	2,007	0	0	
千代田	844	0	0	32	0	1,193	0	2,069	10	0	
大泉	4,365	0	182	122	0	2,919	0	7,588	0	0	
邑楽	8,230	0	472	1,936	465	1,936	0	13,039	0	0	
計	250,706	7,883	2,528	28,570	2,771	102,446	5,233	400,027	1,728	2,313	
県議会	14	0	0	14	0	1608	0	1636	0	0	
点字	0	0	0	0	0	0	0	0	0	0	
県立	27431	13913	96	5393	182	2569	0	49584	0	0	
小計	27,445	13,913	96	5,407	182	4,177	0	51,220	0	0	
合計	278,151	21,796	2,624	33,977	2,953	106,623	5,233	451,247	1,728	2,313	

年間受入点数							(点)	令和6年			備考
視聴覚資料							合計	CD-ROM	マイクロフィルム		
C D	レコード	カセット	ビデオ	L D	DVD	その他		DVD-ROM	、フロッピー		
64	0	0	0	0	45	0	109	12	0		
20	0	0	0	0	47	0	67	0	0		
197	0	0	0	0	104	0	301	0	0		
1,296	0	0	0	0	669	0	1,965	0	0		
49	0	0	0	0	45	0	94	0	0		
85	0	0	0	0	91	0	176	0	0		
99	0	0	0	0	44	0	143	0	0		
32	0	0	0	0	46	0	78	0	0		
60	0	0	0	0	65	0	125	0	0		
135	0	0	0	0	49	0	184	0	0		
74	0	0	0	0	28	0	102	3	0		
199	0	0	1	0	141	29	370	10	-		
82	0	0	0	0	94	0	176	0	-		
101	0	0	0	0	78	0	179	0	0		
101	0	0	0	0	92	12	205	0	0		
150	0	0	0	0	205	0	355	0	0		
46	0	0	0	0	85	0	131	0	0		
175	0	0	0	0	174	0	349	0	0		
85	0	0	0	0	87	0	172	0	0		
0	0	0	0	0	11	0	11	0	0		
130	0	0	0	0	53	0	183	0	0		
123	0	0	0	0	92	20	235	0	0		
93	0	0	0	0	151	0	244	0	0		
0	0	0	0	0	36	0	36	0	0		
168	0	0	0	0	160	0	328	4	0		
35	0	0	0	0	44	0	79	24	0		
0	0	0	0	0	23	0	23	0	0	その他は歌詞カード	
31	0	0	0	0	20	0	51	0	0		
61	0	7	0	0	27	0	95	0	0		
19	0	0	0	0	17	0	36	0	0		
127	0	0	0	0	108	0	235	0	0		
20	0	0	0	0	20	0	40	0	0		
0	0	0	0	0	0	0	0	0	0		
0	0	0	0	0	0	0	0	0	0		
183	0	0	0	0	74	0	257	0	0		
50	0	0	0	0	3	0	53	0	0		
89	0	0	0	0	63	0	152	22	0		
0	0	0	0	0	62	0	62	0	0		
25	0	0	0	0	80	0	105	0	0		
165	0	0	0	0	68	0	233	0	0		
142	0	0	0	0	27	0	169	0	0		
4,511	0	7	1	0	3,328	61	7,908	75	0		
0	0	0	0	0	57	0	57	0	0		
0	0	0	0	0	0	0	0	0	0		
105	1	0	0	0	16	0	122	0	0		
105	1	0	0	0	73	0	179	0	0		
4,616	1	7	1	0	3,401	61	8,087	75	0		

本館個人利用登録

令和6年

館名	登録者数 (人)				登録開始年齢	利用有効期間	備考 (学生の区分)
	一般	学生	児童	総計			
前橋	142,869	15,877	11,127	169,873	0	3	13～18歳
前橋こ	-	-	-	0	0	3	中央館で一括計上
前橋分	-	-	-	0	0	3	中央館で一括計上
高崎	77,727	4,742	4,663	87,132	0	3	13歳～18歳
箕郷	3,463	389	382	4,234	0	3	13歳～18歳
群馬	9,440	1,045	962	11,447	0	3	13歳～18歳
新町	5,280	555	412	6,247	0	3	13歳～18歳
榛名	3,309	505	295	4,109	0	3	13歳～18歳
吉井	3,060	829	554	4,443	0	3	13歳～18歳
桐生	51,615	5,021	3,815	60,451	0	7	13-18歳
新里	5,765	314	368	6,447	0	7	13-18歳
伊勢崎	40,559	3,021	2,543	46,123	0	3	13～18歳
赤堀	8,496	1,129	861	10,486	0	3	13～18歳
あずま	18,176	2,361	1,587	22,124	0	3	13～18歳
境	11,885	1,092	791	13,768	0	3	13～18歳
太田	50,449	7,227	2,883	60,559	0	5	13～22歳
尾島	8,221	1,519	885	10,625	0	5	13～22歳
新田	13,731	2,523	1,149	17,403	0	5	13～22歳
藪塚	9,734	1,947	905	12,586	0	5	13～22歳
太田美	11,467	2,415	1,741	15,623	0	5	13～22歳
沼田	45,475	2,637	2,367	50,479	0	永	12～17歳
館林	61,140	2,460	1,591	65,191	0	2	
渋川	31,445	1,753	1,698	34,896	0	3	13～18歳
北橘	1,669	361	370	2,400	0	3	13～18歳
藤岡	52,461	3,615	3,178	59,254	0	5	13～18歳
富岡	35,758	4,188	1,951	41,897	0	5	13～22歳
安中	14,709	1,153	860	16,722	0	永	13～18歳
松井田	10,484	606	431	11,521	0	永年	13～18歳
笠懸	4,806	865	1,561	7,232	0	3	12～19歳
大間々	3,680	695	540	4,915	0	.	12～19歳
吉岡	3,906	563	1,701	6,170	0	5	13～22歳
上野	845			845	0	永	
神流	1,324	14	35	1,373	6	永	12～18歳
甘楽	9,289	873	822	10,984	0	5	13～18歳
中之条	25,119	1,646	864	27,629	0	永	12～19歳
草津	13,381	214	87	13,682	0	永	13-18歳
玉村	51,417	3,810	1,803	57,030	0	3	13～22歳
明和	10,702	1,113	448	12,263	0	永	13歳～22歳
千代田	5,295	543	286	6,124	0	永年	13～18歳
大泉	52,411	1,636	3,558	57,605	0	5	13～19歳
邑楽	59,987	2,307	1,417	63,711	0	5	13～18歳
計	970,549	83,563	61,491	1,115,603			
県議会	0	0	0	0	0	永	
点字	599	0	0	599	0		
県立	141,776	4,106	1,611	147,493	0	5	13～18歳
小計	142,375	4,106	1,611	148,092			
合計	1,112,924	87,669	63,102	1,263,695			

本館個人貸出 I

令和6年

館名	貸出冊数 (冊)				備考
	一般	学生	児童	総計	
前橋	229,593	6,347	17,455	253,395	
前橋こ	111,273	5,222	73,310	189,805	
前橋分	801,537	31,930	225,514	1,058,981	
高崎	822,465	28,917	131,523	982,905	
箕郷	59,702	1,443	13,661	74,806	
群馬	142,954	4,030	28,376	175,360	
新町	67,080	1,572	9,136	77,788	
榛名	39,243	1,097	6,969	47,309	
吉井	52,336	1,033	13,471	66,840	
桐生	173,228	4,646	21,354	199,228	
新里	38,898	1,579	9,182	49,659	
伊勢崎	273,487	9,764	81,312	364,563	
赤堀	67,177	3,117	26,785	97,079	
あずま	110,670	2,715	34,922	148,307	
境	91,215	3,954	20,418	115,587	
太田	255,793	18,279	61,225	335,297	
尾島	61,344	4,806	20,364	86,514	
新田	91,101	6,844	22,944	120,889	
藪塚	64,941	4,879	18,838	88,658	
太田美	32,825	1,772	17,853	52,450	
沼田	162,750	7,043	73,824	243,617	
館林	144,557	3,594	34,840	182,991	
渋川	153,872	6,259	43,732	203,863	
北橘	9,732	521	7,186	17,439	
藤岡	225,665	5,281	62,392	293,338	
富岡	129,744	7,413	39,861	177,018	
安中	72,957	2,221	17,063	92,241	
松井田	39,916	1,237	12,366	53,519	
笠懸	120,743	11,210	49,907	181,860	
大間々	80,018	8,804	26,267	115,089	
吉岡	106,519	4,736	62,636	173,891	
上野	5,943			5,943	
神流	1,419	18	308	1,745	
甘楽	55,352	3,251	22,593	81,196	
中之条	75,920	5,065	27,636	108,621	
草津	8,780	98	1,285	10,163	
玉村	188,593	6,226	38,034	232,853	
明和	26,776	1,375	9,377	37,528	
千代田	32,380	1,189	1,517	35,086	
大泉	91,151	751	31,929	123,831	
邑楽	199,268	5,795	41,452	246,515	
計	5,518,917	226,033	1,458,817	7,203,767	
県議会	403	0	0	403	
点字	37,176	0	0	37,176	
県立	173,099	2,660	11,694	187,453	
小計	210,678	2,660	11,694	225,032	
合計	5,729,595	228,693	1,470,511	7,428,799	

本館個人貸出Ⅱ

館名	分類別貸出冊数										
	総記 0	宗教哲学 1	歴史地理 2	社会科学 3	自然科学 4	技術工学 5	産業 6	芸術スポーツ 7	言語 8	文学 9	郷土資料
前橋	3,371	6,686	20,513	15,376	10,319	19,478	5,583	12,971	1,834	87,184	760
前橋こ	261	439	1,259	3,210	614	3,179	240	1,064	110	1,359	70
前橋分	7,549	16,857	44,894	34,603	32,474	62,986	13,495	26,160	4,963	226,527	1,994
高崎	13,536	35,461	48,980	63,172	42,651	76,760	21,815	45,544	11,053	253,814	6,023
箕郷	583	1,493	2,711	3,115	2,669	4,133	1,461	4,245	447	18,524	1,086
群馬	1,566	3,748	6,804	8,373	6,187	11,554	2,881	5,583	781	41,160	860
新町	657	1,911	4,175	3,119	2,872	4,292	1,313	3,143	532	21,560	530
榛名	376	836	1,948	1,873	1,421	2,117	837	1,547	291	14,213	337
吉井	436	1,130	2,750	2,547	2,237	3,062	774	1,759	207	16,116	678
桐生	2,053	5,182	10,067	9,106	9,750	14,562	3,462	18,603	1,523	55,127	1,257
新里	321	837	2,168	1,343	1,033	2,355	604	5,652	107	9,821	221
伊勢崎	3,105	7,189	13,410	17,745	11,911	21,123	5,193	30,192	2,300	91,539	4,104
赤堀	704	1,799	3,912	3,234	2,505	6,701	1,687	10,628	470	15,192	267
あずま	808	1,874	7,202	4,257	3,187	8,501	1,841	10,776	620	34,321	500
境	1,072	1,806	6,592	4,487	3,920	6,857	1,893	5,093	637	33,469	774
太田	4,119	9,065	22,417	19,478	13,392	24,245	6,429	18,373	3,103	93,755	4
尾島	548	1,452	5,346	3,041	2,460	5,900	1,184	11,610	410	16,770	2
新田	900	2,750	7,367	5,470	4,399	8,523	2,851	10,085	885	29,758	214
藪塚	781	1,639	4,704	3,236	3,297	6,265	1,506	11,318	559	17,930	0
太田美	394	412	837	1,365	684	2,150	504	3,113	263	352	66
沼田	1,785	3,834	9,907	8,520	8,724	14,586	4,046	21,626	1,416	60,276	-
館林	1,595	3,106	10,285	6,394	5,576	7,789	2,279	6,578	1,161	52,677	26
渋川	1,317	3,773	6,941	7,230	6,435	9,893	2,558	7,235	945	70,081	939
北橘	36	206	277	214	377	590	172	326	36	3,413	82
藤岡	2,149	5,601	12,641	13,652	9,522	15,502	4,695	17,581	1,271	70,865	440
富岡	869	1,998	8,413	5,564	5,979	11,649	3,758	5,125	884	38,362	1,004
安中	833	1,997	4,923	4,044	3,364	6,496	1,920	5,380	542	29,644	162
松井田	378	744	1,880	1,578	1,517	3,735	1,095	2,109	242	16,001	160
笠懸	1,134	3,382	9,123	4,998	5,752	11,559	2,616	42,065	627	36,337	110
大間々	516	1,384	4,727	2,713	3,064	5,904	1,465	30,004	273	26,709	40
吉岡	1,090	2,891	6,313	6,372	6,317	11,636	3,274	16,617	840	26,406	115
上野	18	43	99	88	217	330	99	1,419	9	901	0
神流	39	14	14	32	60	102	18	200	11	1,255	0
甘楽	317	789	2,184	1,283	1,316	2,688	901	13,880	275	20,318	366
中之条	762	1,593	4,779	3,417	3,647	6,961	1,706	5,873	454	30,513	0
草津	372	238	389	302	244	250	85	602	70	5,744	84
玉村	1,979	4,586	8,038	9,478	7,725	15,107	3,409	6,096	1,210	56,780	1,067
明和	229	559	1,239	874	1,012	1,785	416	1,012	133	11,251	19
千代田	1,327	320	1,213	1,116	724	878	228	4,961	43	5,587	31
大泉	974	2,295	6,433	5,373	4,479	7,325	2,127	4,529	969	29,573	287
邑楽	2,071	5,930	11,626	10,723	11,971	19,632	5,470	25,967	1,039	48,196	64
計	62,927	153,017	323,277	305,062	257,655	468,300	123,412	466,633	43,927	1,771,817	24,488
県議会	12	32	30	145	28	6	19	5	2	20	19
点字	100	418	504	669	825	189	107	3,074	37	26,017	0
県立	5,958	8,314	14,231	22,193	13,495	11,328	5,837	12,876	2,556	31,258	5,947
小計	6,070	8,764	14,765	23,007	14,348	11,523	5,963	15,955	2,595	57,295	5,966
合計	68,997	161,781	338,042	328,069	272,003	479,823	129,375	482,588	46,522	1,829,112	30,454

(冊)						備考
児童	紙芝居	洋書	雑誌等	その他	合計	
31,251	283	508	14,774	22,504	253,395	
168,234	2,502	1,108	907	5,249	189,805	
448,547	6,318	515	51,305	79,794	1,058,981	
316,022	3,623	1,169	43,157	125	982,905	
29,398	448	8	4,481	4	74,806	
71,138	1,494	20	13,191	20	175,360	
27,174	562	35	5,902	11	77,788	
18,295	333	22	2,858	5	47,309	
30,402	399	11	4,332	0	66,840	
55,617	1,212	366	11,326	15	199,228	
21,005	436	17	3,667	72	49,659	
143,989	2,748	689	9,326	0	364,563	
43,569	875	26	5,510	0	97,079	
64,042	1,027	366	8,985	0	148,307	
41,142	705	116	7,024	0	115,587	
113,261	1,990	221	5,445	0	335,297	
32,193	455	5	5,138	0	86,514	
39,818	618	170	7,081	0	120,889	
30,549	265	0	6,609	0	88,658	
42,310	0	0	0	0	52,450	
94,873	1,658	-	12,366	-	243,617	
78,406	1,364	69	5,588	98	182,991	
78,354	1,408	-	6,754	0	203,863	
10,561	81	0	968	100	17,439	
121,035	1,511	12	16,861	0	293,338	
70,770	1,121	95	5,909	15,518	177,018	
26,752	500	0	5,672	12	92,241	
19,900	253	0	3,872	55	53,519	
57,240	992	208	5,670	47	181,860	
31,475	475	26	6,276	38	115,089	
81,912	1,781	0	8,074	253	173,891	
2,291	0	0	189	240	5,943	
0	0	0	0	0	1,745	
36,355	410	0	4,332	386	85,800	
44,766	0	0	4,150	0	108,621	
1,278	7	3	349	146	10,163	その他=YA
94,304	1,401	38	14,049	7,586	232,853	
14,706	324	0	1,506	2,463	37,528	洋書は各分類に含む
14,918	271	0	1,524	1,945	35,086	
47,083	1,165	594	4,771	5,854	123,831	
67,016	1,172	0	10,112	25,526	246,515	
2,834,118	47,521	7,371	357,394	183,778	7,430,697	
0	0	0	77	8	403	
0	0	0	5,236	0	37,176	
46,575	0	275	791	5,819	187,453	
46,575	0	275	6,104	5,827	225,032	
2,880,693	47,521	7,646	363,498	189,605	7,655,729	

自動車図書館・分室・サービスポイント・団体貸出

館名	自動車図書館						巡回対象地域
	自動車図書館車名	台数 (台)	乗務員 (人)	積載図書冊数 (冊)	巡回間隔 (n日に一度)	巡回駐 車場数	
前橋		0	0	0	0	0	
前橋こ		0	0	0	0	0	
前橋分		0	0	0	0	0	
高崎		0	0	0	0	0	
箕郷		0	0	0	0	0	
群馬		0	0	0	0	0	
新町		0	0	0	0	0	
榛名		0	0	0	0	0	
吉井		0	0	0	0	0	
桐生		0	0	0	0	0	
新里		0	0	0	0	0	
伊勢崎		0	0	0	0	0	
赤堀		0	0	0	0	0	
あずま		0	0	0	0	0	
境		0	0	0	0	0	
太田		0	0	0	0	0	
尾島		0	0	0	0	0	
新田		0	0	0	0	0	
藪塚		0	0	0	0	0	
太田美		0	0	0	0	0	
沼田	あかつき号	1	2	2,500	30	45	市内
館林		0	0	0	0	0	
渋川		0	0	0	0	0	
北橋		0	0	0	0	0	
藤岡		0	0	0	0	0	
富岡		0	0	0	0	0	
安中		0	0	0	0	0	
松井田		0	0	0	0	0	
笠懸		0	0	0	0	0	
大間々		0	0	0	0	0	
吉岡		0	0	0	0	0	
上野		0	0	0	0	0	
神流		0	0	0	0	0	
甘楽		0	0	0	0	0	
中之条		0	0	0	0	0	
草津		0	0	0	0	0	
玉村		0	0	0	0	0	
明和		0	0	0	0	0	
千代田		0	0	0	0	0	
大泉		0	0	0	0	0	
邑楽	はくちょう号	1	2	1,300	月2回(施設)月1回(小学校)	11	町内福祉施設と小学校
計		2	4	3,800		56	
点字							
県立							
小計		0	0	0		0	
合計		2	4	3,800		56	

令和6年

貸出冊数 (冊)	分室、SP 貸出冊数 合計(冊)	団体貸出			備 考
		団体数 (団体)	貸出回数 (回)	貸出数 (点)	
0	10,207	9	32	405	7カ所 : 第五コミュニティーセンター、児童文化センター、朝倉児童館、日吉児童館、大友児童館、下小出児童館、粕川児童館
0	0	69	159	17,004	
0	0	46	198	2,629	
0	103,421	69	-	4,829	
0	0	9	-	1,716	
0	0	20	-	3,034	
0	0	6	-	632	
0	0	16	-	659	
0	0	11	-	1,853	
0	8,263	144	-	16,767	
0	0	48	-	955	1カ所: ナルセグループ伊勢崎市民プラザ図書室
0	111,666	69	909	65,399	
0	0	19	274	3,179	
0	0	29	270	3,884	
0	0	22	222	3,456	
0	0	44	1,198	9,348	
0	0	30	166	1,027	
0	0	41	324	1,401	
0	0	19	287	2,102	
0	0	0	0	0	
10,038	1,325	74	520	9,962	白沢地区コミュニティセンター図書室、利根地区コミュニティセンター図書室
0	0	116	303	25,970	
0	35,747	95	773	5,292	
0	0	83	45	702	
0	0	112	3,627	16,003	
0	0	37	285	2,289	
0	0	51	77	573	
0	0	47	218	2,684	
0	0	176	176	13,852	
0	0	105	473	5,611	
0	0	24	2,070	10,231	
0	0	10		267	
0	0	0	0	0	
0	0	25	629	4,215	
0	0	36	539	2,960	
0	0	2	4	7	
0	0	31	610	3,669	
0	0	5	217	470	
0	0	68		15,389	
0	0	56	395	773	
27	0	122		28,996	
10,065	270,629	1,995	15,000	290,194	
		77	264	18,335	
0	0	77	264	18,335	
10,065	270,629	2,072	15,264	308,529	

レファレンス等

館名	レファレンス									文献複写				マイクロフィルム コピー枚数 (枚)
	受付件数	受付区分 (件)				内容区分 (件)		担当者数 (人)		複写件数 (冊・点)	複写枚数 (枚)	複写料金(白黒) (円/1枚)	カラー複写料金 (円/1枚)	
		口頭	電話	文書	eメール	利用案内	調査相談	専任	兼任					
前橋	976	722	218	2	34	296	680	0	0	398	3,391	10	なし	162
前橋こ	3,928	3,561	367	0	0	2,542	1,386	0	0	0	0	10	なし	未実施
前橋分	0	0	0	0	0	0	0	0	0	0	0	0	0	未実施
高崎	5,144	4,566	572	0	6	-	5,144	0	23	13,149	13,149	10	100	未実施
箕郷	704	647	57	0	0	-	704	0	9	123	365	10	100	未実施
群馬	450	410	40	0	0	0	450	0	11	170	454	10	100	未実施
新町	548	445	103	0	0	-	548	0	8	139	391	10	100	未実施
榛名	574	561	13	0	0	-	574	0	3	109	263	10	100	未実施
吉井	442	427	15	0	0	-	442	0	9	40	93	10	100	未実施
桐生	5,381	4,636	744	1	0	2,824	2,557	0	18	537	3,744	10	50	未実施
新里	1,570	1,221	348	1	0	1,255	315	0	6	49	108	10	50	未実施
伊勢崎	4,321	4,319	0	0	2	1,290	3,031	0	25	356	3,741	10	-	-
赤堀	382	360	22	0	0	334	48	0	9	41	159	10	-	未実施
あずま	788	740	48	0	0	746	42	0	8	58	177	10	-	未実施
境	1,016	968	48	0	0	1,010	6	0	8	264	1,134	10	-	未実施
太田	9,856	8,892	954	2	8	6,209	3,647	0	22	1,450	5,998	10	0	未実施
尾島	1,328	584	744	0	0	1,022	306	0	8	69	403	10	0	未実施
新田	3,375	3,089	286	0	0	801	2,574	0	14	78	350	10	0	未実施
藪塚	3,159	2,549	610	0	0	1,262	1,897	0	8	48	130	10	未実施	未実施
太田美	1,585	1,584	1	0	0	1,583	2	0		96	407	10	未実施	未実施
沼田	0	-	-	-	-	7,676	55	0	22	272	1,228	10	50	0
館林	2,082	1,833	224	1	24	1,705	377	0	13	573	4,882	10	50	未実施
渋川	1,848	1,832	9	7	0	1,803	45	0	20	442	1,266	10	50	0
北橋	50	48	2	0	0	49	1	0	5	9	58	10	50	未実施
藤岡	1,104	1,096	8	0	0	1,032	72	0		337	1,729	10	A3未満/50 A3/80	未実施
富岡	4,120	2,228	1,888	0	4	4,022	194	0	16	91	511	10	0	未実施
安中	626	626	0	0	0	596	30	0	6	401	979	10	50	未実施
松井田	529	436	92	1	0	201	328	0	5	105	673	10	50	未実施
笠懸	254	191	56	0	7	238	16	0	3	79	253	10	50	0
大間々	579	402	177	0	0	267	312	0	3	71	249	10	50	0
吉岡	5,058	3,660	1,398	0	0	2,624	2,434	0	11	80	251	10	50	未実施
上野	10	10	0	0	0	8	2	0	1	0	30	10		未実施
神流	0	0	0	0	0	0	0	0	0	0	0	0	0	未実施
甘楽	462	448	12	1	1	-	-	0	3	96	472	4,720	0	未実施
中之条	927	774	153	0	0	209	718	0	9	167	563	10	40	未実施
草津	52	36	15	0	1	5	47	0	4	57	237	20	未実施	未実施
玉村	648	631	15	2	0	550	98	0	16	110	313	10	未実施	未実施
明和	273	266	7	0	0	273	0	0	6	179	594	5,940	0	0
千代田	174	155	15	1	3	168	6	1	2	13	39	10	50	未実施
大泉	3,902	3,585	317	0	0	1,352	2,550	0	15	151	658	10	50	未実施
邑楽	5,924	5,602	322	0	0	693	5,231	0	16	226	663	10	50	未実施
計	74,149	64,140	9,900	19	90	44,645	36,869	1.0	365	20,633	50,105	-	-	162
県議会	103	58	33	0	12	63	40	1	3	未実施	0	0	0	未実施
点字	3,435		3,435						8					
県立	18,208	14,870	1,771	192	1,375	13,192	5,016	8	0	5,817	29,162	10	80	64
小計	21,746	14,928	5,239	192	1,387	13,255	5,056	9	11	5,817	29,162	-	-	64
合計	95,895	79,068	15,139	211	1,477	57,900	41,925	10.0	376	26,450	79,267	-	-	226

・フィッシュ複写 コピー料金 (円/1枚)	CD-ROM等電子出版物複写 コピー枚数 (枚)	CD-ROM等電子出版物複写 コピー料金 (円/1枚)	オンラインデータベース複写 コピー枚数 (枚)	オンラインデータベース複写 コピー料金 (円/1枚)	リクエスト				相互貸借 貸出数 (点)	備考
					返却待ち 予約	購入 希望	相互貸借 借受数	(点) 合計		
30	42	10	1,363	10	228,344	-	1,403	229,747	1,075	リクエストは件数ではなく点数 相互貸借は中央館で一括計上
-	未実施	-	未実施	-	1,251	-	34	1,285	0	リクエストは件数ではなく点数 相互貸借は中央館で一括計上
-	未実施	-	未実施	-	33,300	0	0	33,300	0	リクエストは件数ではなく点数 相互貸借は中央館で一括計上
-	未実施	-	250	10	292,952	2,158	1,177	296,287	1,491	リクエストは件数ではなく点数 相互貸借は中央館で一括計上
-	未実施	-	未実施	-	2,661	25	63	2,749	39	
-	未実施	-	未実施	-	4,158	57	57	4,272	91	
-	未実施	-	未実施	-	2,674	2	150	2,826	59	
-	未実施	-	未実施	-	1,193	6	24	1,223	32	
-	未実施	-	未実施	-	1,579	13	20	1,612	41	
-	未実施	-	-	10・50	8,103	49	530	8,682	562	
-	未実施	-	未実施	-	698	3	78	779	96	
10	-	10	-	10	77,730	391	358	78,479	3,182	
-	未実施	-	未実施	-	2,054	23	79	2,156	73	
-	未実施	-	未実施	-	2,986	43	34	3,063	112	
-	未実施	-	未実施	-	2,635	79	168	2,882	134	
-	未実施	-	未実施	-	35,190	316	161	35,667	1,132	
-	未実施	-	未実施	-	9,272	48	38	9,358	134	
-	未実施	-	未実施	-	6,886	30	12	6,928	227	
-	未実施	-	未実施	-	8,958	22	39	9,019	121	
-	未実施	-	未実施	-	73	20	0	93	0	
10	0	10	0	10	13,167	207	408	13,782	1,291	
-	未実施	-	未実施	-	6,740	85	826	7,651	464	
0	0	0	0	0	4,303	813	582	5,698	537	
-	未実施	-	未実施	-	938	10	105	1,053	31	
-	未実施	-	未実施	-	20,230	245	428	20,903	929	
-	未実施	-	未実施	-	9,284	212	365	9,861	305	
-	未実施	-	未実施	-	6,237	158	531	6,926	218	
-	未実施	-	未実施	-	2,098	13	791	2,902	134	
0	0	0	0	0	15,963	82	88	16,133	288	
0	0	0	0	0	1,484	30	53	1,567	267	
-	未実施	-	未実施	-	8,667	1,009	252	9,928	268	
-	未実施	-	未実施	-	-	15	50	65	10	
-	未実施	-	未実施	-	0	0	0	0	0	
-	未実施	-	未実施	-	4,031	379	371	4,781	396	
-	未実施	-	未実施	-	1,952	48	246	2,246	275	
-	未実施	-	未実施	-	576	208	140	924	1	
-	未実施	-	未実施	-	-	-	621	621	314	
0	0	0	0	0	745	18	197	960	139	
-	未実施	-	未実施	-	-	-	0	0	0	
-	未実施	-	未実施	-	3,303	271	370	3,944	232	
-	未実施	-	未実施	-	2,894	64	431	3,389	330	
-	42	-	1,613	-	825,309	7,152	11,280	843,741	15,030	
-	0	0	未実施	0	0	24	0	24	0	
20	4,182	10	2,555	10	-	-	7,150	7,150	-	
-	4,182	-	2,555	-	0	24	1,482	1,482	0	
-	4,224	-	4,168	-	825,309	7,176	19,912	852,397	15,030	

視聴覚資料利用

館名	資料種別利用数 (点)							
	C D	レコード	カセット	ビデオ	LD	DVD	CD-ROM, DVD-ROM	その他
前橋	28,100	0	1	2	0	12,232	0	0
前橋こ	3,578	0	0	0	0	14,557	0	0
前橋分	35,669	0	1	1	0	29,568	0	0
高崎	121,325	0	0	625	0	141,805	1	0
箕郷	4,692	0	0	21	0	6,503	3	0
群馬	12,418	0	0	111	0	14,256	0	0
新町	6,035	0	0	39	0	8,801	0	0
榛名	2,807	0	0	98	0	4,486	0	0
吉井	3,480	0	0	9	0	5,901	0	0
桐生	5,882	0	0	0	0	6,245	173	0
新里	1,879	0	0	0	0	2,978	0	5
伊勢崎	16,770	0	1	35	0	24,037	9	1,088
赤堀	5,172	0	1	1	0	10,430	0	2
あずま	7,996	0	0	114	0	12,764	2	6
境	7,111	0	0	7	0	9,434	0	352
太田	17,332	0	0	9	0	25,821	0	27
尾島	4,915	0	0	7	0	7,077	0	0
新田	10,873	0	0	3	0	13,763	0	0
藪塚	3,815	0	0	215	0	5,823	0	0
太田美	0	0	0	0	0	0	0	0
沼田	6,967	0	18	57	0	4,857	0	0
館林	8,891	0	229	35	40	9,579	0	56
渋川	15,433	0	0	0	0	18,397	0	0
北橋	47	0	0	0	0	1,867	0	0
藤岡	11,644	0	2	0	0	23,192	0	0
富岡	1,314	0	2	19	0	2,281	0	0
安中	408	0	0	0	0	1,318	0	5
松井田	2,172	0	0	5	11	1,712	0	43
笠懸	5,890	0	0	54	0	8,774	0	0
大間々	5,465	0	0	56	0	9,543	0	0
吉岡	8,518	0	0	1	0	16,587	0	0
上野	5					5		
神流	0	0	0	0	0	0	0	0
甘楽	0	0	0	0	0	0	0	0
中之条	6,714	0	0	3	0	10,013	0	0
草津	747	0	0	0	0	96	0	0
玉村	13,021	0	0	141	0	14,260	0	0
明和	0	0	0	4	7	4,566	0	0
千代田	525	0	0	3	0	1,405	0	0
大泉	5,676	0	0	2	0	9,881	0	0
邑楽	14,212	0	9	39	357	11,383	0	0
計	407,498	0	264	1,716	415	506,197	188	1,584
県議会	0	0	0	3	0	0	0	0
点字	0	0	0	0	0	0	0	0
県立	41,182	2				3,750		
小計	41,182	2	0	3	0	3,750	0	0
合計	448,680	2	264	1,719	415	509,947	188	1,584

令和6年

利用点数 合計	貸出別利用数			備考
	本館	自動車	分室・サービス・ポイント	
40,335	40,209	0	126	
18,135	18,135	0	0	
65,239	65,239	0	0	
263,756	255,246	0	8,510	
11,219	11,219	0	0	
26,785	26,785	0	0	
14,875	14,875	0	0	
7,391	7,391	0	0	
9,390	9,390	0	0	
12,300	12,300	0	0	
4,862	4,862	0	0	
41,940	31,818	0	10,122	
15,606	15,606	0	0	
20,882	20,882	0	0	
16,904	16,904	0	0	
43,189	43,189	0	0	
11,999	11,999	0	0	
24,639	24,639	0	0	
9,853	9,853	0	0	
0	0	0	0	
11,899	11,893	0	6	
18,830	18,774	0	0	
33,830	33,830	0	0	
1,914	1,914	0	0	
34,838	34,838	0	0	
3,616	3,616	0	0	
1,731	1,731	0	0	
3,943	3,943	0	0	
14,718	14,718	0	0	
15,064	15,064	0	0	
25,106	25,106	0	0	
10				
0	0	0	0	
0	0	0	0	
16,730	16,730	0	0	
843	843	0	0	
27,422	27,422	0	0	
4,577	0	0	0	
1,933	1,933	0	0	
15,559	15,559	0	0	
26,000	25,410	590	0	
917,862	893,865	590	18,764	
3	3	0	0	
0	0	0	0	
44,934	44,934			
44,937	44,937	0	0	
962,799	938,802	590	18,764	

コンピュータ・システム

館名	現行システム稼働年月日	ハード				OS	ソフト
		メーカー	機種	ホストコンピュータ	ディスク記憶容量		
前橋 前橋こ 前橋分 高崎 箕郷	R2.1.1 R4.7.1	NEC 京セラコミュニ	- ProLiant DL360 Gen10	- ワークステーション	- 1.2TB	- Windows Server 2019	GPRIMEforSaasLicWeb II ELCIELO
群馬 新町 榛名 吉井 桐生	R4.10.1	富士通	クラウド				Webilis
新里 伊勢崎 赤堀 あずま 境	R4.10.1 R2.11.11 R2.11.11 R2.11.11 R2.11.11	富士通 富士通 富士通 富士通 富士通	クラウド PRIMERGY PRIMERGY PRIMERGY PRIMERGY	パソコン パソコン パソコン パソコン	1800GB 1800GB 1800GB 1800GB	Windows Server 2019 Windows Server 2019 Windows Server 2019 Windows Server 2019	Webilis iLiswing V4 iLiswing V4 iLiswing V4 iLiswing V4
太田 尾島 新田 藪塚 太田美 沼田	R6.11.28 R6.11.28 R6.11.28 R6.11.28 R3.12.1 R6.12.1	NEC NEC NEC NEC NEC 富士通	Express5800/R120j-1M Express5800/R120j-1M Express5800/R120j-1M Express5800/R120j-1M Express5800 クラウド	パソコン パソコン パソコン パソコン パソコン	7.2TB 7.2TB 7.2TB 7.2TB 400GB -	Linux Linux Linux Linux Linux なし	LiCS-Re3 LiCS-Re3 Lics-Re3 LiCS-Re3 LiCS-Re2 webiLis V4
館林 渋川 北橋 藤岡 富岡	R3.8.1 令和6.3.1 R6.3.1 R2.10.1 R4.12.8	- 富士通 富士通 富士通 NEC	- - ESPRIMO ESPRIMO クラウド	- - パソコン パソコン	- - 250G 500GB	- Windows11 Windows11pro Windows10	webilis WebiLisV4 WebiLisV4 WebiLis V4 Lics-Re3
安中 松井田 笠懸 大間々 吉岡	H30.7.3 R5.7.1 R5.10.1 R5.10.1 R3.10.12	富士通 富士通 富士通 富士通 富士通	PRIMERGY クラウド クラウド クラウド クラウド	パソコン - - - パソコン	600G - - - -	WindousServer2016 - windows windows	iLiswing V3 webilisV4 webiLis webiLis Web i L i sV4
上野 神流 甘楽 中之条 草津	H29.6.1 R4.4.1 R4.10.1 R6.10.1 平成29年	ヒューレッド・パッカード NEC NEC NEC FUJITSU	- PC-MKM31BZGB OptiPlex Express5800/R110m-1 -	パソコン パソコン パソコン パソコン パソコン	- 8GB 8GB.1X8C 1TB×4(RAID5) -	- Windows11 WINDOWS10 Professional Red Hat Enterprise Linux Windows7	ソフテック ライブマックス LICS-Re3 LiCS-Re3 名館長
玉村 明和 千代田 大泉 邑楽	R5.11.1 R5.7.1 R5.6.1 R7.2.1 R6.12.1	富士通 富士通 富士通 富士通 富士通	クラウド - ESPRIMO D7012 ESPRIMO D7014/RX クラウド	- パソコン パソコン パソコン パソコン	- - 500GB 256GB -	- - Win11Pro Windows11 Pro	WebiLis WebiLis V4 iLiswing V4 Web iLis webilis
計	-	-	-	-	-	-	-
県議会 点字 県立	R7.2.10 H26.10.1 R5.1.12	NEC 日本HP 富士通	VersaPro 250G7 Notebook クラウド	パソコン パソコン ワークステーション	- 8GB クラウド	Windows10 Windows10pro Linux	独自開発 web図書館システム iLisfiera
小計	-	-	-	-	-	-	-
合計	-	-	-	-	-	-	-

マーク 図書、AV	ホームページ			Web サーバー の所在	端末 台数	うち利用者 開放端末	インターネット 利用者開放 端末台数	導入経費 (千円)	ランニングコスト (千円)	備考
	蔵書 検索	予約 受付								
図書(TRC)、AV(なし)	○	○	○	外部	104	24	2	3,955	27,940	中央館で一括計上
併図書館流通センター	○	○	○	館内	148	32	6	35,856	62,260	中央館で一括計上
TRC T	○	○	○	外部	16	4	5	42	13,617	中央館で一括計上 中央館で一括計上 中央館で一括計上 中央館で一括計上
TRC T	○	○	○	外部	5	2	1	中央館一括	中央館一括	
TRCT	○	○	○	外部	20	5	2	2,970	7,576	
TRCT	○	○	○	外部	6	2	1	0	0	経費は中央館で一括計上
TRCT	○	○	○	外部	8	2	1	0	0	経費は中央館で一括計上
TRCT	○	○	○	外部	8	2	1	0	0	経費は中央館で一括計上
TRC-T図書・AV	○	○	○	館内	26	6	1	13,464	14,323	
TRC-T図書・AV	○	○	○	庁内	9	2	1	-	-	
TRC-T図書・AV	○	○	○	館内	12	5	1	-	-	
TRC-T図書・AV	○	○	○	庁内	9	2	1	-	-	
トーハンマーク・TRCマーク	○	○	○	庁内	15	6	0	0	14,652	
TRC T	○	○	○	外部	25	3	2	-	6,406	
TRC,トッカータ	○	○	○	外部	11	4	1	-	3,562	
トーハンLCS	○	○	○	外部	13	4	1	0	11,565	ランニングコストはシステムリース料+通信料
トーハン	○	○	○	外部	3	1	0	0	0	経費は渋川市立図書館が一括計上
TRC	○	○	○	外部	12	2	2	770	5,887	
TRC	○	○	○	外部	9	2	2	0	6,594	
TRC	○	○	○	外部	7	1	1	0	5,994	
TRC	○	○	○	外部	5	1	1	9,220	2,864	ハードについてはクラウドとなりました。
TRC	○	○	○	外部	8	2	1	0	6,058	ランニングコストはシステムリース料+システム保守+ サーバ借上料、東公民館・岩宿博物館のシステム代金 も含む。台数は自館分。
TRC	○	○	○	外部	7	1	1			ランニングコストは、笠懸図書館で回答。台数は自館分。
TRCT	○	○	○	外部	9	2	1	0	0	
TRC	○	○	×	庁内	3	1	1	603	69	
TRC	○	○	×	外部	6	5	5	2,361	614	
TRC	○	○	○	外部	5	2	2	18,909	1,966	
TRC	○	○	○	館内	5	3	0	22,176	1,441	
未実施	×	×	×		0	0	0			
TRC	○	○	○	外部	11	3	1	55	3,935	クラウドのため、ハードとOSは不明。
図書TRC、AV独自	○	○	○	外部	4	1	0	-	2,781	クラウド型サービスシステムを導入したためハードとOSは不明。
TRC	○	○	○	外部	5	0	2	2,130	2,394	
TRC	○	○	○	外部	10	2	0	-	160	
TRC・日図協・トッカータ	○	○	○	外部	10	2	1		3,844	
—	33	33	31		554	136	48	112,511	206,502	
図書、AV	×	×	×	館内	10	0	0	0	0	
TRC	○	×	×	外部	12	1	1	40	40	
TRC、NHK、NPL	○	○	○	外部	61	12	3	2,200	31,353	
—	2	1	1		83	13	4	2,240	31,393	
—	35	34	32		637	149	52	114,751	237,895	

令和6年度決算

館名	総決算額	経常経費	人件費	資料費						資料費 合計
				図書費	雑誌新聞費	視聴覚資料費	自動車図書館用資料費	分室、S・P用資料費	その他の資料費	
				前橋	614,412	614,412	230,772	52,324	9,834	
前橋こ 前橋分 高崎 箕郷	361,536	354,408	61,497	52,116	6,961	16,975	0	1,570	3,958	81,580
群馬 新町 榛名 吉井 桐生	162,473	162,473	120,069	15,977	2,763	1,700	0	4,183	0	24,623
新里 伊勢崎 赤堀 あずま 境	192,126	139,546	0	31,107	4,513	5,948	0	0	346	41,914
太田 尾島 新田 藪塚 太田美 沼田	273,460	245,683	121,913	19,404	1,793	2,785	0	0	902	24,884
	46,153	46,153	37,766	4,920	1,295	1,099	0	0	0	7,314
	107,434	107,434	66,552	10,999	1,424	2,728	0	0	0	15,151
	47,156	47,156	37,697	5,540	1,251	1,150	0	0	0	7,941
	201,799	201,799	177,901	4,268	3,194	231	0	0	0	7,693
	159,850	159,850	94,447	12,642	2,558	1,015	0	17	275	16,507
館林 渋川 北橋 藤岡 富岡	103,755	102,282	63,479	9,690	1,610	1,549	0	0	272	13,121
	136,107	129,837	83,017	7,619	1,300	2,060	0	5,982	0	16,961
	7,859	7,859	5,659	1,226	259	350	0	0	0	1,835
	107,463	107,463	57,633	13,301	1,577	2,398	0	0	619	17,895
	75,580	75,580	37,324	11,928	1,724	799	0	0	37	14,488
安中 松井田 笠懸 大間々 吉岡	29,515	29,515	16,992	4,546	1,007	153	0	0	704	6,410
	23,500	23,500	16,905	3,842	854	718	0	0	204	5,618
	98,324	98,324	62,369	9,392	1,811	649	0	0	1,803	13,655
	48,233	48,233	32,378	6,922	1,246	1,567	0	0	0	9,735
上野 神流 甘楽 中之条 草津	7,426	7,426	4,082	2,841	226	277	0	0	0	3,344
	8,242	8,242	0	497	145	0	0	0	0	642
	39,176	32,860	26,428	2,424	752	0	0	0	789	3,965
	30,618	29,781	16,040	4,454	1,566	1,790	0	0	73	7,883
	22,770	21,782	16,448	1,523	691	152	0	0	77	2,443
玉村 明和 千代田 大泉 邑楽	75,062	74,610	58,809	7,078	1,616	1,036	0	0	460	10,190
	27,288	27,288	15,403	2,800	529	900	0	0	0	4,229
	24,503	24,503	17,678	2,999	847	699	0	0	65	4,610
	79,835	79,835	50,600	8,025	1,100	2,000	0	0	0	11,125
	101,248	91,282	58,534	8,934	2,136	1,716	0	0	528	13,314
計	3,212,903	3,099,116	1,588,392	319,338	56,582	55,257	0	12,534	11,387	455,098
県議会 点字 県立	3,982	3,982	2,532	435	521	0	0	0	425	1,381
	42,960	42,960	34,532	247	93	0	0	0	0	340
	369,151	369,151	229,201	38,812	3,892	350	0	0	2,076	45,130
小計	416,093	416,093	266,265	39,494	4,506	350	0	0	2,501	46,851
合計	3,628,996	3,515,209	1,854,657	358,832	61,088	55,607	0	12,534	13,888	501,949

(千円)				備 考
その他の 図書館費	図書館費 合 計	臨時的経費	(うち資料費)	
317,612	383,640	0	0	中央館で一括計上 中央館で一括計上
211,331	292,911	7,128	0	中央館で一括計上
17,781	42,404	0	0	中央館で一括計上 中央館で一括計上 中央館で一括計上 中央館で一括計上
97,632	139,546	52,580	0	中央館で一括計上 人件費は他課で計上 中央館で一括計上 中央館で一括計上 中央館で一括計上
98,886	123,770	27,777	0	
1,073	8,387	0	0	
25,731	40,882	0	0	部分計上
1,518	9,459	0	0	部分計上
16,205	23,898	0	0	
48,896	65,403	0	0	
25,682	38,803	1,473	0	
29,859	46,820	6,270	0	
365	2,200	0	0	
31,935	49,830	0	0	
23,768	38,256	0	0	
6,113	12,523	0	0	部分計上
977	6,595	0	0	部分計上
22,300	35,955	0	0	中央館で一括計上
6,120	15,855	0	0	
	3,344	0	0	
7,600	8,242	0	0	
2,467	6,432	6,316	0	
5,858	13,741	837	0	
2,891	5,334	988	0	
5,611	15,801	452	0	
7,656	11,885	0	11,885	
2,215	6,825	0	0	
18,110	29,235	0	0	
19,434	32,748	9,966	0	
1,055,626	1,510,724	113,787	11,885	
69	1,450	0	0	
8,088	8,428	0	0	
94,820	139,950	0	0	
102,977	149,828	0	0	
1,158,603	1,660,552	113,787	11,885	

令和7年度予算

館名	予算総額	経常経費	人件費	資料費						資料費 合計
				図書費	雑誌新聞費	視聴覚資料費	自動車図書館用資料費	分室、S・P用資料費	その他の資料費	
				前橋	638,119	638,119	244,195	46,130	11,432	
前橋こ 前橋分 高崎 箕郷	357,106	357,106	63,567	49,281	6,686	17,008	0	1,700	4,011	78,686
群馬 新町 榛名 吉井 桐生	164,296	164,296	121,005	16,271	2,821	1,700	0	3,900	0	24,692
新里 伊勢崎 赤堀 あずま 境	187,295	169,200	0	33,500	4,505	6,555	0	0	358	44,918
太田	310,750	257,549	131,031	19,100	1,930	2,788	0	0	1,048	24,866
尾島	45,607	45,607	37,071	4,800	1,380	1,100	0	0	0	7,280
新田	86,688	86,688	68,912	11,000	1,600	2,619	0	0	0	15,219
藪塚	48,547	48,547	38,947	5,400	1,329	1,100	0	0	0	7,829
太田美	207,419	207,419	181,963	4,400	3,408	251	0	0	0	8,059
沼田	159,120	159,120	93,787	12,342	2,598	825	0	17	275	16,057
館林	109,679	106,018	65,526	10,195	1,616	1,485	0	0	480	13,776
渋川	132,859	132,859	83,297	7,472	1,341	2,014	0	5,248	0	16,075
北橋	8,395	8,395	6,386	1,217	271	347	0	0	0	1,835
藤岡	421,739	97,246	33,283	13,119	1,612	2,481			652	17,864
富岡	73,460	73,460	38,287	11,347	2,311	795	0	0	37	14,490
安中	30,853	30,853	17,465	5,250	1,004	0	0	0	529	6,783
松井田	24,428	24,428	17,609	4,160	814	400	0	0	156	5,530
笠懸	113,932	113,932	69,498	9,392	2,069	550	0	0	2,304	14,315
大間々 吉岡	49,458	49,458	33,368	6,931	1,133	1,567	0	0	0	9,631
上野	6,930	6,930	4,000	2,500	230	200	0	0	0	2,930
神流	9,785	9,785	0	500	169	0	0	0	0	669
甘楽	35,218	29,361	17,763	2,425	684	0	0	0	853	3,962
中之条	34,873	34,707	19,062	4,500	1,567	1,800	0	0	96	7,963
草津	25,988	25,779	18,297	2,000	795	149	0	0	165	3,109
玉村	76,464	76,444	59,928	7,000	1,670	1,037	0	0	308	10,015
明和	28,711	28,711	16,677	2,900	486	990	0	0	0	4,376
千代田	28,319	28,319	17,718	3,200	859	700	0	0	66	4,825
大泉	82,134	82,134	50,600	7,925	1,100	1,997	0	0	0	11,022
邑楽	100,269	98,963	63,008	9,000	2,245	1,720			528	13,493
計	3,598,441	3,191,433	1,612,250	313,257	59,665	55,178	0	11,645	11,866	451,611
県議会	4,604	4,604	2,944	500	469	0	0	0	600	1,569
点字	41,864	41,864	34,791	405	101					506
県立	386,740	386,740	235,941	38,775	3,701	350	0	0	2,186	45,012
小計	433,208	433,208	273,676	39,680	4,271	350	0	0	2,786	47,087
合計	4,031,649	3,624,641	1,885,926	352,937	63,936	55,528	0	11,645	14,652	498,698

		(千円)	うち人件費をのぞく図書館費			備 考
		臨時的経費	令和7年度 予算	県市町村費 予算に占める 割合	教育費予算 に占める 割合	
その他の 図書館費	図書館費 合 計			(千円)	(%)	(%)
332,582	393,924	0	393,924			中央館で一括計上
214,853	293,539	0	293,539	0.18	1.83	中央館で一括計上
						中央館で一括計上
18,599	43,291		43,291	0.09	0.62	中央館で一括計上 中央館で一括計上 中央館で一括計上 中央館で一括計上
124,282	169,200	18,095	187,295	0.20	1.48	中央館で一括計上 人件費は他課で計上 中央館で一括計上 中央館で一括計上 中央館で一括計上
101,652	126,518	53,201	179,719			
1,256	8,536	0	8,536			
2,557	17,776		17,776			部分計上
1,771	9,600	0	9,600	0.01	0.08	部分計上
17,397	25,456	0	25,456	0.03	0.00	
49,276	65,333	0	65,333	-	-	
26,716	40,492	3,661	44,153	0.14	1.27	
33,487	49,562	0	49,562	0.13	0.94	
174	2,009	0	2,009	0.02	0.12	
46,099	63,963	324,493	388,456	1.24	13.37	
20,683	35,173	0	35,173	0.13	0.47	
6,605	13,388		13,388			
1,289	6,819	0	6,819	0.00	0.00	部分計上
30,119	44,434		44,434			中央館で一括計上
6,459	16,090	0	16,090			
0	2,930	0	2,930			
9,116	9,785		9,785			
7,636	11,598	5,857	17,455	0.30	3.00	
7,682	15,645	166	15,811	0.14	1.03	
4,373	7,482	209	7,691			
6,501	16,516	20	16,536	0.12	0.88	
7,658	12,034	0	12,034	0.16	0.70	
5,776	10,601	0	10,601			
20,512	31,534	0	31,534	0.13	1.09	
22,462	35,955	1,306	37,261			
1,127,572	1,579,183	407,008	1,986,191	-	-	
91	1,660	0	1,660	100.00	0.00	
6,567	7,073		7,073			
105,787	150,799		150,799			
112,445	159,532	0	159,532	-	-	
1,240,017	1,738,715	407,008	2,145,723	-	-	

令和6年度

甘 楽	中 之 条	草 津	玉 村	明 和	千 代 田	大 泉	邑 楽	県 立	県内公共 図書館小計	県内公民館	県内大学・高専	県内高校	群馬県立 点字	群馬県 議会	県内図書館 合計	県外	その他	総 計	備 考
17	45	5	28	5	9	3	25	52	759	142	14	140	13	0	1,068	7	0	1,075	
-	-	-	-	-	-	-	-	-	0	-	-	-	-	-	0	-	-	0	
-	-	-	-	-	-	-	-	-	0	-	-	-	-	-	0	-	-	0	
17	10	17	23	8	12	29	53	285	1,184	113	29	99	0	0	1,425	66	0	1,491	
0	0	1	0	0	0	0	1	13	31	0	0	3	0	0	34	1	4	39	
1	0	3	1	0	1	1	7	11	75	4	5	2	0	0	86	5	0	91	
0	0	1	0	1	0	0	0	8	46	0	2	1	0	0	49	10	0	59	
2	0	1	0	0	0	0	3	6	28	3	0	1	0	0	32	0	0	32	
0	0	1	2	0	0	0	2	6	34	2	0	5	0	0	41	0	0	41	
17	6	0	29	16	13	15	2	44	435	38	11	72	0	0	556	5	1	562	
8	0	0	4	1	6	2	2	8	90	1	2	3	0	0	96	0	0	96	
2	4	0	11	0	7	4	5	19	243	18	3	24	0	0	288	2	2,892	3,182	その他に学校連携を計上
0	3	0	6	0	0	0	1	0	48	4	1	6	0	0	59	1	13	73	その他に学校連携を計上
0	4	0	5	1	2	3	0	4	92	7	0	3	0	0	102	0	10	112	その他に学校連携を計上
0	0	0	5	1	0	1	2	8	109	9	0	1	0	0	119	0	15	134	その他に学校連携を計上
25	16	6	63	15	8	12	20	76	795	129	10	185	6	0	1,125	7	0	1,132	
4	0	1	8	0	1	2	2	9	93	21	1	15	2	0	132	2	0	134	
12	0	0	9	2	1	2	10	10	175	26	1	22	1	0	225	0	0	225	
1	1	0	2	1	0	3	1	7	88	26	0	5	0	0	119	2	0	121	
0	0	0	0	0	0	0	0	0	0	0	0	0	0	0	0	0	0	0	
48	0	3	95	6	26	14	15	218	1,096	30	12	142	0	0	1,280	11	0	1,291	
15	7	1	17	1	3	21	28	54	375	31	6	44	1	0	457	7	0	464	
14	19	0	5	1	12	14	5	39	411	43	3	65	0	0	522	13	2	537	
0	2	0	0	0	0	3	1	2	27	1	2	0	0	0	30	0	1	31	
11	7	2	4	18	48	48	18	67	714	58	0	151	2	0	925	4	0	929	
0	3	0	3	1	2	4	5	13	180	61	0	60	0	0	301	1	0	302	
20	5	0	1	7	0	0	4	15	158	0	0	0	0	0	158	2	0	160	
6	0	1	0	4	0	0	4	6	113	0	0	11	0	0	124	2	0	126	
0	0	1	28	4	8	13	15	43	250	10	1	27	0	0	288	0	0	288	
2	5	0	10	2	1	14	1	7	191	54	1	19	0	0	265	2	0	267	
16	4	3	14	3	14	6	2	14	235	12	1	20	0	0	268	0	0	268	
0	1	0	0	0	0	0	0	0	2	0	0	0	0	0	2	0	0	2	
0	0	0	0	0	0	0	0	0	0	0	0	0	0	0	0	0	0	0	
	3	0	3	13	4	8	2	11	189	118	1	88	0	0	396	0	0	396	
2		5	4	0	0	1	0	3	103	67	1	99	0	0	270	0	5	275	
0	0		0	0	0	0	0	0	0	0	0	0	0	0	0	1	0	1	
2	5	1		4	10	17	15	34	230	3	2	53	0	0	288	0	26	314	
8	1	7	4		2	3	4	3	95	38	1	4	0	0	138	0	0	138	
2	1	0	4	3		2	6	4	71	0	20	2	0	0	93	0	0	93	
3	5	1	20	9	14		19	12	203	3	2	22	0	0	230	2	0	232	
7	0	1	26	4	1	6		40	283	18	0	27	1	0	329	1	0	330	
0	0	0	0	0	0	0	0	0	0	0	0	0	0	0	0	0	0	0	
0	0	0	0	0	0	0	0	0	0	0	0	0	0	0	0	10,879	0	10,879	
180	81	79	158	56	141	97	137		3,172	686	235	2,349	15	0	6,457	303	2,887	9,647	
442	238	141	592	187	346	348	417	1,151	12,423	1,776	367	3,770	41	0	18,377	11,336	5,856	35,569	

蔵書

館名	本館用一般図書分類別蔵書冊数(冊)							
	総記 0	宗教哲学 1	歴史地理 2	社会科学 3	自然科学 4	技術工学 5	産業 6	芸術スポーツ 7
育英	2,725	4,051	2,788	21,729	3,852	1,093	1,441	5,026
関学大	-	-	-	-	-	-	-	-
桐生大	789	1,267	878	5,396	21,732	2,805	577	2,034
共愛大	2,777	8,330	12,042	26,565	3,754	2,718	2,179	4,478
共愛短大	4,422	1,536	2,527	11,048	6,781	5,358	680	2,436
健科大	6,338	2,071	1,507	8,163	26,225	4,077	404	1,889
県女大	24,991	10,877	11,664	19,826	5,832	1,969	1,255	14,860
群高専	16,869	4,471	6,447	8,857	26,686	24,688	1,174	3,099
群福大	844	3,933	665	16,536	6,326	749	310	1,277
群福大藤	103	451	32	1,497	10,228	73	8	80
群福大プ	41	153	6	683	6124	33	16	268
群大図	16,303	26,689	30,628	82,627	42,760	10,317	6,117	18,636
群大医	576	2,198	473	3,841	120,458	267	106	354
群大理工	2,539	4,242	2,191	4,437	68,425	57,104	1,236	1,272
群パ大	1,094	1,709	738	5,484	36,005	1,057	173	1,628
上武	3,894	6,495	8,192	41,610	7,719	3,776	7,009	7,493
上武分	8,773	4,671	5,635	36,754	16,196	6,765	5,356	2,924
高経大	21,140	15,995	63,563	166,474	18,508	21,205	36,666	9,404
健大	5,299	3,468	2,535	25,361	27,184	5,069	4,619	6,315
健大分	1,374	823	1,613	1,443	8,500	255	77	675
高商大	7,265	3,185	3,209	33,826	2,279	3,589	7,148	1,987
東福大	2,399	9,051	2,271	49,440	13,175	2,794	833	7,073
新島	2,127	8,703	9,888	15,981	2,564	1,495	1,167	3,925
工科大	5,407	2,202	3,221	5,403	15,043	26,199	1,937	2,933

受入図書冊数

館名	年間受入 冊数	受入方法による内訳(冊)			年間除籍 冊数 (含移管)	年間受入雑誌種数(点)		
		購入	寄贈	その他1		購入	寄贈	合計
育英	1,208	1,139	69	0	572	104	84	188
関学大	506	504	2	0	0	63	243	306
桐生大	619	559	60	0	0	89	-	89
共愛大	3,443	2,827	616	0	16,033	67	1	68
共愛短大	333	280	53	0	0	38	-	38
健科大	1,085	893	46	146	585	96	44	140
県女大	790	747	42	1	631	75	73	148
群高専	1,368	1,217	31	120	0	44	57	101
群福大	964	964	-	-	-	169	-	169
群福大藤	721	721	-	-	-	60	-	60
群福大プ	541	541	-	-	-	50	-	50
群大図	735	735	0	0	0	145	386	531
群大医	722	385	0	337	0	188	93	281
群大理工	730	713	0	17	0	54	65	119
群パ大	1,827	1,111	548	168	2	89	107	196
上武	837	784	53	0	0	44	38	82
上武分	892	812	80	0	0	102	44	146
高経大	1,978	596	1,310	72	598	397	1,866	2,263
健大	3,098	2,862	36	200	833	250	62	312
健大分	1,026	900	57	69	476	70	3	73
高商大	455	339	116	0	2,944	89	34	123
東福大	851	752	99	0	221	197	4	201
新島	659	605	54	0	100	27	3	30
工科大	1,441	1,230	117	94	1,558	126	24	150

令和7年3月31日現在

言語 8	文学 9	その他	合計					備考
			郷土資料	児童	洋書	うち開架冊数		
6,001	7,963	5,703	62,372	1,313	6,982	4,158	48,952	その他(絵本5606+電子書籍97冊)
-	-	-	242,043	-	-	-	29,704	
809	1,361	12,918	50,566	-	-	5,779	50,566	
4,504	12,876	832	81,055	1,691	0	7,998	68,532	
831	8,956	12	44,587	697	2,771	596	-	
2,039	4,167	24,185	81,065	1,095	30	7,747	46,500	その他は製本雑誌と看護分類
12,531	41,336	8,769	153,910	3,722	809	41,028	122,880	
10,844	13,856	727	117,718	1,018	0	10,190	68,738	その他は絵本等 その他は絵本等
878	2,627	1,032	35,177	-	1,032	1,500	35,177	
198	494	9	13,173	-	9	653	13,173	
81	155	6	7566	-	6	179	7566	その他は絵本等
17,554	42,496	36,722	330,849	4,481	1,210	55,834	176,919	
851	706	888	130,718	0	0	58,927	122,875	
2,092	1,880	0	145,418	416	0	66,118	138,092	
4,621	3,123	6,070	61,702	280	120	6,806	46,808	
5,248	10,048	647	102,131	1,146	0	9,031	102,131	その他は看護N分類 全国郷土資料を含む
6,236	7,051	11,043	111,404	621	0	13,110	109,247	
14,004	20,601	7,222	394,782	53,621	0	60,701	387,071	その他はN看護学図書分類とK郷土資料。 各冊数は洋書も含めた数。
3,444	5,891	0	89,185	2,113	0	8,485	70,960	
1,380	5,405	14,781	36,326	22	-	1,902	29,445	
3,971	7,105	1,276	74,840	114		6,930	68,015	児童は絵本、その他は製本雑誌 電子ブック含む
2,491	6,515	3,416	99,458	0	3,801	6,810	39,819	
3,711	12,137	708	62,406	1,101		2,888	47,054	
4,138	3,877	7,629	77,989	1,818	0	7,469	4,574	

令和6年度

年間受入新聞種数(点)			備考
購入	寄贈	合計	
8	0	8	寄贈雑誌には紀要も含む
7	1	8	
2	2	4	
11	0	11	
3	-	3	
1	7	8	その他は製本雑誌
10	0	10	
7	0	7	
9	3	12	
2	-	2	
2	-	2	
15	4	19	
10	5	15	
14	2	16	
5		5	
5	0	5	
5	1	6	
17	5	22	
20	0	20	
5	0	5	
8	2	10	その他1は製本雑誌・移管
15	2	17	
8		8	
8	4	12	

視聴覚資料等所蔵・受入状況

館名	所蔵数(点) (令和7年3月31日現在)										
	視聴覚資料								CD-ROM	マイクロフィルム、 DVD-ROM	フィッシュ
	C D	レコード	カセット	ビデオ	L D	DVD	その他	合計	DVD-ROM	フィッシュ	
育英	1,481	0	65	612	0	1,091	24	3,273	24	0	
関学大	0	0	36	147	0	0	0	183	243	1,617	
桐生大	119	0	1	875	0	588	0	1,583	0	0	
共愛大	76	0	0	0	0	429	0	505	8	105	
共愛短大	31	0	80	524	0	68	9	712	114	0	
健科大	0	0	0	1,477	0	290	8	1,775	8	0	
県女大	108	241	0	0	24	160		533	23	217	
群高専	22	0	30	687	0	471	1	1,211	116	0	
群福大	0	0	0	-	0	301	0	301	0	0	
群福大藤	0	0	0	0	0	633	0	633	0	0	
群福大プ	0	0	0	-	0	577	0	577	0	0	
群大函	452	0	114	952	0	428	16	1,962	310	188	
群大医	41	0	31	751	0	470	24	1,317	2	0	
群大理工	67	0	1	0	0	285	0	353	75	0	
群パ大	14	0	0	666	0	861		1,541	6	0	
上武	378	0	11	327	10	2,638	57	3,421	411	0	
上武分	130	0	111	630	296	705	11	1,883	201	0	
高経大	237	0	116	2,896	1	1,420	0	4,670	1,058	750	
健大	291	0	6	309	0	2,094	329	3,029	43	0	
健大分	267	0	0	0	0	1,340	0	1,607	56	0	
高商大	565	0	93	1,338	0	1,251	531	3,778	10	5	
東福大	0	0	0	164	0	6	0	170	247	0	
新島	539			1096	7	653		2295			
工科大	6	0	0	0	21	116	0	143	95	0	

貸出サービス概況

令和6年度

館名	有効利用 登録者	開館日数 (日)	来館者数 (人)	個人貸出人数				貸出数 (図書+視 聴覚資料)	備考
				職員	学生	その他	合計		
育英	1,197	238	10,202	259	2,472	2	2,733	7,653	
関学大	541	196	3,100	65	206	0	271	430	
桐生大	763	216	17,798	154	769	18	941	2,027	
共愛大	1,507	256	23,434	288	5,045	75	5,408	10,586	
共愛短大	174	236	7,397	355	954	5	1,314	1,314	
健科大	651	272	16,363	381	3,267	485	4,133	8,032	視聴覚資料は館外貸出不可
県女大	1,225	230	15,589	393	5,430	150	5,973	12,931	
群高専	1,249	263	62,819	224	2,571	40	2,835	5,676	
群福大	723	224	-	206	618	-	824	877	
群福大藤	360	232	-	102	1,792	-	1,894	-	
群福大プ	311	197	-	46	80	-	126	126	
群大函	4,590	296	117,406	1,344	19,642	303	21,289	40,384	
群大医	4,624	283	95,925	1,028	4,947	131	6,106	10,208	
群大理工	2,633	271	99,641	785	9,866	99	10,750	20,255	
群パ大	2,006	262	60,523	501	5,532	46	6,079	12,847	
上武	1,168	236	17,173	70	786	5	861	1,778	
上武分	-	235	13,360	833	12,527	0	13,360	3,634	視聴覚資料の館内貸出数は含まず
高経大	4,586	310	91,039	701	6,612	323	7,636	15,581	
健大	3,485	225	90,253	618	2,085	36	2,739	5,318	
健大分	3,485	206	27,872	404	1,453	38	1,895	3,743	
高商大	1,175	275	25,497	343	1,266	83	1,692	2,858	
東福大	2,935	249	11,097	187	481	123	791	2,210	短大は令和5年より学生募集停止。現在は通信課程のみ。
新島	261	229	3,850	88	817	35	940	2,072	
工科大	3,091	262	12,415	446	2,443	202	3,091	6,387	

年間受入点数(点) (令和6年度)										備考	
視聴覚資料								CD-ROM	マイクロフィルム、 DVD-ROM		フロッピーディスク
C D	レコード	カセット	ビデオ	L D	DVD	その他	合計	DVD-ROM	フロッピーディスク		
0	0	0	0	0	6	0	6	0	0		
0	0	0	0	0	0	0	0	0	0		
0	0	0	0	0	14	0	14	0	0		
0	0	0	0	0	8	0	8	0	0		
0	0	0	0	0	0	0	0	0	0		
0	0	0	0	0	3	0	3	0	0		
0	0	0	25	0	8	0	33	1	0		
0	0	0	0	0	0	0	0	0	0		
0	0	0	0	0	0	0	0	0	0		
0	0	0	0	0	0	0	0	0	0		
0	0	0	0	0	12	0	12	0	0		
0	0	0	0	0	1	0	1	0	0		
1	0	0	0	0	17	1	19	0	0		
6	0	0	0	0	13	0	19	48	0		
0	0	0	0	0	75	6	81	1	0		
0	0	0	0	0	57	0	57	0	0		
0	0	0	0	0	16	0	16	0	0		
0	0	0	0	0	0	0	0	11	0		
8					7		15				
0	0	0	0	0	0	0	0	0	0		

レファレンス等

館名	レファレンス									文献複写			
	受付件数	受付区分(件)				内容区分(件)		担当者数(人)		複写件数 (冊・点)	複写枚数 (枚)	複写料金 (白黒) (円/1枚)	カラー複写 料金 (円/1枚)
		口頭	電話	文書	eメール	利用案内	調査相談	専任	兼任				
育英	90	90	0	0	0	40	50	3	0	232	705	10	10
関学大	89	89	0	0	0	79	9	0	2	0	0	30	未実施
桐生大	18	12	0	0	6	2	16	0	1	217	5,538	10	50
共愛大	0	-	-	-	-	-	-	0	3	-	-	10	50
共愛短大	48	47	0	1	0	0	48	0	2	-	-	-	-
健科大	331	320	11	0	0	331	144	0	5	418	-	10	100
県女大	390	338	26	8	18	359	31	0	4	666	3,016	10	50
群高専	20	17	3	0	0	19	1	0	1	39	711	35	未実施
群福大	1,461	1,461	-	-	-	515	946	2	0	87	448	10円	A3以外50円 /A3:80円
群福大藤	163	163	-	-	-	47	116	1	0	74	204	10円	A3以外50円 /A3:80円
群福大ブ	60	60	-	-	-	28	32	1	0	4	13	10円	A3以外50円 /A3:80円
群大図	9,392	9,255	52	66	19	8,867	525	0	3	617	5,419	学内20学外 35	学内60学外 90
群大医	2,879	1,928	576	58	317	2,419	460	2	1	1,543	5,634	学内20円 学外35円	学内60円 学外90円
群大理工	996	845	50	100	1	839	158	0	1	152	3,274	10	50
群パ大	367	301	63		3	195	172		1	未実施	未実施	50	100
上武	78	78	0	0	0	0	78	0	1	32	334	10	50
上武分	158	-	-	-	-	0	158	1	1	48	240	10	50
高経大	424	424	0	0	0	380	44	0	7	1,054	9,248	学内/10円 学外/35円	学内/50円
健大	271	246	24	1	0	253	18	0	6	611	2,460	学外30円学 内10円	学外60円、学 内40円、A3: 80円
健大分	261	216	38	0	7	73	0	0	3	88	315	学外30円学 内10円	学外60円、学 内40円、A3サ イズ80円
高商大	29	29	0	0	0	1	28	1	3	0	0	20	40
東福大	266	-	-	0	-	176	90	2	0	161	809	10	50
新島	0							0	1	38	187	5	50
工科大	942	940	-	-	2	732	210	0	7	38	839	10	50

視聴覚資料利用

令和6年度

館名	資料種別利用数								利用点数 (点) 合計	備考
	C D	レコード	カセット	ビデオ	LD	DVD	CD-ROM, DVD-ROM	その他		
育英	5	0	0	0	0	28	0	0	33	
関学大	0	0	0	0	0	0	0	0	0	
桐生大	0	0	0	0	0	55	0	0	55	
共愛大	0	0	0	0	0	0	0	0	0	
共愛短大	0	0	0	0	0	0	0	0	0	館内に限定
健科大	0	0	0	1	0	25	0	0	26	館内利用限定
県女大	2	0	0	0	0	8	1	0	11	
群高専	0	0	0	0	0	5	0	0	5	
群福大	0	0	0	0	0	0	0	0	0	館内利用限定
群福大藤	0	0	0	0	0	0	0	0	0	館内利用限定
群福大ブ	0	0	0	0	0	0	0	0	0	館内利用限定
群大図	43	0	0	0	0	0	0	0	43	
群大医	0	0	0	0	0	11	0	0	11	
群大理工	0	0	0	0	0	1	0	0	1	
群パ大	0	0	0	0	0	91	0	0	91	
上武	0	0	0	0	0	15	0	0	15	
上武分	0	0	0	0	0	658	0	0	658	
高経大	0	0	0	1	0	28	7	6	42	
健大	0	0	0	0	0	182	0	2	184	
健大分	0	0	0	0	0	217	0	0	217	
高商大	0	0	0	0	0	0	0	0	0	館内視聴のみ
東福大	0	0	0	0	0	0	0	0	0	
新島	0	0	0	0	0	0	0	0	73	
工科大	0	0	0	0	0	0	0	0	0	

マイクロフィルム・フィッシュ複写		CD-ROM等電子出版物複写		オンラインデータベース複写		リクエスト				相互貸借	備 考
コピー枚数 (枚)	コピー料金 (円/1枚)	コピー枚数 (枚)	コピー料金 (円/1枚)	コピー枚数 (枚)	コピー料金 (円/1枚)	返却待ち 予約	購 入 希 望	相互貸借 借受数	合 計 (冊)	貸出数 (冊)	
未実施	-	未実施	-	-	-	17	77	23	117	25	
未実施	-	未実施	-	未実施	-	2	5	0	7	0	
未実施	-	未実施	-	未実施	-	3	559	62	624	0	
未実施	-	未実施	-	未実施	-	0	0	11	11	87	
未実施	-	未実施	-	未実施	-	0	-	-	0	0	
未実施	-	未実施	-	1,025	0	32	7	10	49	26	
未実施	-	未実施	-	未実施	-	64	4	216	284	0	
未実施	-	未実施	-	未実施	-	10	121	12	143	12	
未実施	-	未実施	-	179	-	-	-	31	31	18	オンラインデータベース複写は、学内利用者のみ対応(料金徴収なし)
未実施	-	未実施	-	-	-	-	-	-	0	-	オンラインデータベース複写は、通常の文献複写に含めています。 / 相互協力は本館にて対応
未実施	-	未実施	-	0	-	-	-	-	0	-	オンラインデータベース複写は、学内利用者のみ対応(料金徴収なし) / 相互協力は本館にて対応
0	学内20学 外35	0	学内20学 外35	未実施	学内20学 外35	411	182	107	700	216	
未実施	-	未実施	-	未実施	-	116	63	12	191	19	
未実施	-	未実施	-	0	-	81	101	11	193	563	
未実施	-	未実施	-	未実施	-	46	13	105	164	48	
0	0	0	0	0	0	2	2	3	7	7	
未実施	-	未実施	-	85	未実施	1	0	5	6	4	
未実施	-	未実施	-	未実施	-	95	29	90	214	441	
未実施	-	243	30円(1 ページ)	未実施	-	18	23	10	51	35	
未実施	-	-	30	-	30	8	11	14	33	23	
未実施	-	未実施	-	未実施	-	13	12	67	92	23	
未実施	-	未実施	-	未実施	-	-	-	2	2	6	レファレンスの受付区分、リクエストは集計していない
未実施	-	未実施	-	未実施	-	25	-	6	31	8	
未実施	-	未実施	-	未実施	-	2,102	53	18	2,173	58	予約に取り置きを含む

コンピュータ・システム

館名	現行システム稼働年月日	ハード				OS
		メーカー	機種	ホストのタイプ	ディスク記憶容量	
育英	令和4年8月	HP	HP Prodesk 600 G6 Small Form FactorPC	パソコン	237GB	Windows 10 Pro
関学大	H27.4.1					
桐生大	H20/4/1	HP	HP ProOne 440 G9 All-in-One Desktop	パソコン	256GB	Windows11
共愛大	R6.9.12	DELL	OptiPlex	パソコン	119KGB	Windows11
共愛短大	-	HP	250G7	パソコン	500G	Windows10
健科大	R2.11.17	富士通	PRYMEAGY TX1320M4	パソコン	279GB	Windows Server 2019 Standard
県女大	R3.3.1	富士通	3M		600GB	Linux
群高専	R5.3.1	富士通	-	汎用機	-	-
群福大	R7.1.1	DELL	Inspironスモールデスクトップ 3030S	パソコン	512MB M.2 PCIe NVMe SSDのRAID1構成 (Windowsの標準機能によるソフトウェアRAID)	Windows 11 Pro
群福大藤	R7.1.1	DELL	Inspironスモールデスクトップ 3030S	パソコン	512MB M.2 PCIe NVMe SSDのRAID1構成 (Windowsの標準機能によるソフトウェアRAID)	Windows 11 Pro
群福大ブ	R7.1.1	DELL	Inspironスモールデスクトップ 3030S	パソコン	512MB M.2 PCIe NVMe SSDのRAID1構成 (Windowsの標準機能によるソフトウェアRAID)	Windows 11 Pro
群大図	R5.4	HP	DL360 Gen10	ワークステーション	600G	Oracle Linux 8.7
群大医	-	-	-	-	-	-
群大理工	-	-	-	-	-	-
群パ大	R5.3.7	DELL	PowerEdge T350 Server	汎用機	600GB	WindowsServer2022
上武	H30.4.1	日本ヒューレット・	ProLiant DL120 Gen9	ワークステーション	約300GB	Red Hat Enterprise Linux7
上武分	H30.4.19	日本ヒューレット・	ProLiant DL120 Gen9	ワークステーション	約300GB	Red Hat Enterprise Linux 7
高経大	H31.4.1	富士通	PRIMERGY	ワークステーション	450GB	Linux
健大	H26.3.26	日本HP	HP Store Virtual		160GB	Windows Server 2019
健大分	H26.3.26	日本HP	HP ProBook 450 15.6 inch G9 Notebook PC		237GB	Windows 11 Pro
高商大	R1.9.1	DELL	OptiPlex 3060	パソコン	1000GB	Windows11
東福大	令和1年10月	東芝	nabookSatellite B552/H	パソコン	300GB	Windows10
	令和1年10月	HP	Compaq Pro 4300 SFF PC	パソコン	500GB	Windows10
	令和1年10月	DELL	OPTIPLEX 3010	パソコン	500GB	Windows10
新島	R3.11.10	富士通	ESPRIMO	パソコン	500GB	Windows10
工科大	R4.3.1					Windows11

ソフト	マーク 図書、AV	ホームページ			端末台数	インターネット		導入経費 (千円)	ランニングコスト (千円)	備考	
		蔵書検索	予約受付	サーバ の所在		うち利用者 開放端末	利用者開放 端末台数				
情報館	NC	○	○	×	館内	7	4	4	-	-	
ネオシリウス	NC	○	○	○	学外	5	2	20	0	1,943	
情報館v10	-	○	○	×	学外	28	23	23	-	-	
mike	NII	○	○	×	学外	32	32	30	-	-	
CASA	なし	○	○	×	学外	26	24	24	-	-	
情報館	NII	○	○	×	学外	8	6	6	-	-	
CueLIB	NII	○	○	○	学外	10	4	0	0	2,592	
iLiswave-J V3	NII設定	○	○	○	学内	5	1	0	-	985	
情報館v9	NII・TRC	○	○	×	学外	16	12	12	-	-	
情報館v9	NII・TRC	○	○	×	学外	8	6	6	-	-	
情報館v9	NII・TRC	○	○	×	学外	8	6	6	-	-	
情報館v9	NII・TRC	○	○	×	学外	8	6	6	-	-	
NALIS	-	○	○	○	学内	31	10	6	-	-	
-	-	○	○	○	学外	15	7	4	-	-	
-	-	○	○	○	学内	12	4	0	-	-	
情報館ver.9	なし	○	○	○	学外	8	2	2	-	1,031	
LIMEDIO	NC., RC	○	○	×	学内	21	18	18	8,703	743	ランニングコストは保守費
LIMRDIO	NC、TRC	○	○	×	学内	14	9	7	-	-	
iLiswave-JV3	Nii TRC	○	○	○	学内	17	6	48	-	8,312	
情報館ver.10	なし	○	○	×		9	3	20	-	-	「ハード:ホストコンピュータ」は「サーバ」、 「ホームページ:Webサーバの所在」につい て、HPは学内、蔵書検索は学外。
情報館Ver.10	なし	○	○	×	学外	5	2	2	-	-	サーバについて、ホームページは学内、蔵書 検索は学外
情報館V9	なし	○	○	×	学外	4	2	45	253	-	
情報館v9	TRC	○	○	×	学内	2	0	0	-	-	
情報館v9	TRC	○	○	×	学内	6	4	1	-	-	
情報館v9	TRC	○	○	×	学内	2	2	2	-	-	
情報館ver9		○	○	×	学外	2	0	2	-	-	
CueLIB Ver3.3	Nacsis	○	○	○	学外	7	2	2	-	-	

県内大学図書館相互貸借状況

借受館 貸出館	前橋	前橋こ	前橋分	高崎	箕郷	群馬	新町	榛名	吉井	桐生	新里	伊勢崎	赤堀	あづま	境	太田	尾島	新田	藪塚	太田美	沼田	館林	渋川	北橋	藤岡	富岡	安中	松井田	笠懸
育英	1	0	0	3	0	0	0	0	0	1	0	0	0	0	0	2	0	0	0	0	1	0	0	0	0	0	1	1	0
関学大	0	0	0	0	0	0	0	0	0	0	0	0	0	0	0	0	0	0	0	0	0	0	0	0	0	0	0	0	0
桐生大	1	0	0	2	0	0	0	0	0	0	0	0	0	0	0	0	0	0	0	0	0	0	0	0	0	0	0	0	0
共愛大	11	0	0	4	0	0	0	0	0	3	0	1	0	0	1	2	1	0	0	0	2	2	2	0	2	1	2	0	0
共愛短大	0	0	0	0	0	0	0	0	0	0	0	0	0	0	0	0	0	0	0	0	0	0	0	0	0	0	0	0	0
健科大	1	0	0	3	0	0	0	0	0	0	0	2	0	0	0	0	0	0	0	0	0	0	1	0	0	0	0	0	0
県女大	3	0	0	4	6	0	0	0	0	0	0	0	0	0	0	0	0	0	0	0	4	1	0	0	0	0	1	5	0
群馬高専	0	0	0	2	0	0	0	0	0	0	0	0	0	0	0	0	0	0	0	0	0	0	0	0	0	0	0	0	1
群馬福大	2	0	0	3	0	0	2	0	1	0	0	0	0	0	0	0	0	0	0	0	0	0	0	0	0	0	0	0	0
群馬大図	8	0	0	13	0	0	21	0	0	2	0	0	0	0	0	2	0	0	0	0	4	1	0	0	11	1	2	4	0
群馬大医	0	0	0	1	0	0	0	0	0	0	0	0	0	0	0	0	0	0	0	0	1	0	1	0	0	0	0	0	0
群馬大理工	1	0	0	7	0	2	6	0	0	0	0	1	0	0	1	0	0	0	0	0	0	1	1	0	1	1	3	3	0
群馬パ大	4	0	0	2	0	0	0	0	1	1	0	1	0	0	0	0	0	0	0	0	0	0	0	0	0	0	0	0	0
上武大	0	0	0	1	0	0	0	0	0	0	0	0	0	0	0	0	0	0	0	0	0	0	0	0	0	0	0	0	0
上武分	0	0	0	1	0	0	0	0	0	0	0	0	0	0	0	0	0	0	0	0	0	0	0	0	0	0	0	0	0
高経大	3	0	0	23	0	2	3	0	0	5	0	0	0	0	0	0	1	0	0	0	5	5	1	1	0	3	0	1	0
健大	1	0	0	4	0	0	0	0	0	2	0	1	0	0	0	0	1	0	0	0	3	0	2	0	0	0	0	0	0
健大分	2	0	0	0	0	0	0	0	0	0	0	0	0	0	0	0	0	0	0	0	0	0	0	0	5	0	0	0	0
高商大	2	0	0	0	0	0	0	0	0	0	1	0	0	0	0	0	0	0	0	0	3	0	0	0	1	0	0	1	0
東福大	0	0	0	0	0	0	0	0	0	0	0	0	0	0	0	0	0	0	0	0	0	0	0	0	0	0	0	0	0
新島	0	0	0	2	0	0	0	0	0	0	0	0	0	0	0	0	0	0	0	0	0	0	0	0	0	0	0	0	0
工科大	5	0	0	3	0	0	2	0	0	0	0	0	0	0	0	0	0	0	0	0	0	1	0	0	0	0	0	3	0
合計	45	0	0	78	6	4	34	0	2	14	1	6	0	0	2	6	3	0	0	0	23	11	8	1	20	6	9	18	1

大間々	吉岡	上野	神流	甘楽	中之条	草津	玉村	明和	千代田	大泉	邑楽	県立	小計	県内公民館	県内大学・高専	県内高校	点字	県議会	県内合計	県外	その他	合計	備考	
1	2	0	0	0	0	0	0	0	8	1	1	2	25	0	0	4	0	0	29	0	0	29		
0	0	0	0	0	0	0	0	0	0	0	0	0	0	0	0	0	0	0	0	0	0	0	0	他館への資料の貸出を実施していない
0	0	0	0	0	0	0	0	0	0	1	1	3	8	0	2	1	0	0	11	0	0	11		
2	0	0	0	0	0	0	4	1	3	4	0	14	62	1	19	5	0	0	87	0	0	87		
0	0	0	0	0	0	0	0	0	0	0	0	0	0	0	1	0	0	0	1	0	0	1		
0	0	0	0	0	0	0	0	0	0	0	0	15	22	0	1	3	0	0	26	0	0	26		
0	1	0	0	0	0	0	8	1	3	0	0	20	57	1	8	9	0	0	75	0	0	75		
0	0	0	0	0	0	0	0	0	0	0	0	0	3	0	4	0	0	0	7	5	0	12		
0	0	0	0	0	0	0	0	0	2	0	3	14	27	0	4	0	0	0	31	0	0	31		
0	0	0	0	0	0	1	0	0	1	0	0	27	98	2	34	21	0	0	155	58	3	216		
0	0	0	0	0	0	0	0	0	0	0	0	4	7	0	0	0	0	0	7	12	0	19		
0	0	0	0	0	0	0	1	1	0	0	0	8	38	0	3	12	0	0	53	17	0	70		
0	0	0	0	0	0	0	0	0	2	2	1	13	27	2	1	5	0	0	35	13	0	48		
0	0	0	0	0	0	0	0	0	0	0	0	0	1	0	0	0	0	0	1	6	0	7		
0	0	0	0	0	0	0	0	0	0	0	0	0	1	0	1	0	0	0	2	3	0	5		
0	0	0	0	1	0	0	1	2	2	2	0	37	98	2	22	10	0	0	132	289	0	421		
0	0	0	0	0	0	0	1	0	2	0	1	5	23	3	7	1	0	0	34	1	0	35		
0	0	0	0	0	0	0	0	0	0	1	0	9	17	0	3	3	0	0	23	1	0	24		
0	0	0	0	0	0	0	0	0	1	0	1	7	17	1	0	4	0	0	22	1	0	23		
0	0	0	0	0	0	0	0	0	0	0	0	0	0	0	0	0	0	0	0	0	0	0	0	
0	0	0	0	0	0	0	0	0	0	0	0	5	7	0	1	0	0	0	8	0	0	8		
0	0	0	0	0	0	0	3	1	1	0	0	8	27	0	6	6	0	0	39	12	0	51		
3	3	0	0	1	0	1	18	6	25	11	8	191	565	12	117	84	0	0	778	418	3	1,199		

特 記 事 項

(令和6年度)

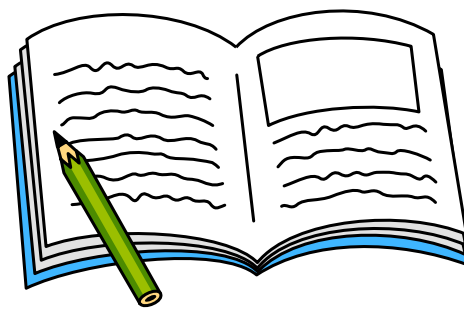

前橋市立図書館

- 3.26～4.29 企画コーナー「特撮コーナー」「入門書」
- 4.9～5.26 前橋文学館『青猫』『定本青猫』に辿りつくまで」連携特設コーナー
- 4.18 ぷちシネマ「桜色の風が吹く」
- 5.1～6.2 企画コーナー「新生活」「ノンフィクション」
- 5.1～6.23 展示室「2024 前期 前橋市立図書館コレクション展」
- 5.14～6.16 企画コーナー「アーツ企画展(山縣氏・石内氏)」
- 6.4～7.7 企画コーナー「男女共同参画週間」「環境月間」
- 6.4～7.15 企画コーナー「水難事故防止」
- 6.20 ぷちシネマ「シャレード」
- 6.21～8.31 課題図書すいせん図書
- 6.25～9.29 粕川歴史民俗博物館「発掘された銅銭—前橋市内の一括出土銭—」連携特設コーナー
- 6.25～9.29 総合教育プラザ「学校カルタの世界」連携特設コーナー
- 7.2～7.7 前橋市立図書館高等学校連携事業「市立前橋高等学校 イラスト部しおり配布」
- 7.6 前橋市立図書館高等学校連携事業「勢多農林高等学校 農産物販売会」
- 7.9～7.28 企画コーナー「新紙幣」「夏を感じる」
- 7.19～8.18 特集「戦争と平和を考える」
- 7.23～8.25 企画コーナー「アーツ企画展(荒井良二)」
- 7.25 なつやすみ映画大作戦「おまえうなそうだな」「移動辞令は音楽隊！」
- 7.30～8.2 図書館サマーフレンズ
- 7.30～9.23 展示室「今日当町祇園祭礼につき 第1期」
- 7.30～3.24 郷土資料室ミニ展示「前橋のまつり」
- 8.1 なつやすみ映画大作戦
「おじゃる丸 わすれた森のヒナタ」「ラーグリより愛をこめて」
- 8.20～9.16 企画コーナー
「健康増進普及月間」「結核予防」「認知症普及啓発」「萩原朔太郎賞受賞者」
- 8.20～9.29 前橋市立図書館高等学校連携事業「市立前橋高等学校 2 学年紙上書評合戦」
- 8.29～9.8 企画コーナー「パラリンピック」
- 9.10～9.29 企画コーナー「新作エッセイ」
- 9.18～10.14 企画コーナー「手話言語国際デー」
- 9.18～10.20 前橋市立図書館高等学校連携事業「市立前橋高等学校 図書委員会POP展示」
- 10.1～11.4 企画コーナー「芸術の秋」
- 10.1～11.10 前橋市立図書館高等学校連携事業
「市立前橋高等学校 国際理解サークルによる フィンランド関連展示」
- 10.1～11.9 メッセージツリー
- 10.1～12.1 展示室「今日当町祇園祭礼につき 第2期」
- 10.23～11.10 特設コーナー「ベースボールの世界」
- 10.23～11.24 企画コーナー「児童虐待防止月間」「女性に対する暴力をなくす運動」
- 10.23～11.24 前橋市立図書館高等学校連携事業「市立前橋高等学校 2 学年による沖縄特集示」
- 10.27～11.9 まえばし図書館まつり
- 10.27 ビブリオバトル
- 10.29～1.26 前橋文学館
「現在(いま)を編集する月刊「新潮」創刊 120 周年記念展」連携特設コーナー
- 10.30～11.3 ブックリサイクル
- 10.31 ぷちシネマ「スーパー30 アーナンド先生の教室」
- 11.2 謎解き！「図書館長からの挑戦状～図書館クイズラリー2024 秋～」
- 11.2 電子書籍体験会
- 11.2 前橋市立図書館高等学校連携事業
「勢多農林高等学校 農産物販売会・ミニ動物園」

- 11.3 前橋市立図書館高等学校連携事業
「市立前橋高等学校 演劇部公演『アイツは悪霊アイウエオ』」
- 11.9 講演会「昭和高校球児物語 —前高完全試合のキセキ—」
- 11.9 前橋市立図書館高等学校連携事業
「勢多農林高等学校 講演会用フラワーアレンジメント制作」
- 11.12～12.22 前橋市立図書館高等学校連携事業「市立前橋高等学校 美術部による油絵展示」
- 11.13 前橋市立図書館高等画工連携事業「勢多農林高等学校 たまご販売」
- 11.20 前橋市立図書館高等画工連携事業「勢多農林高等学校 たまご販売」
- 11.20～12.22 前橋市立図書館高等学校連家事業
「図書館部会前橋地区図書委員交流リーフレットの配布」
- 11.23 前橋市立図書館高等学校連携事業「勢多農林高等学校 農産物販売会」
- 11.26～1.5 企画コーナー「世界エイズデー」「障害者週間」「谷崎潤一郎」
- 12.1 前橋市立図書館高等学校連携事業
「市立前橋高等学校 演劇部公演『銀行ごっこ』」
- 12.11 前橋市立図書館高等画工連携事業「勢多農林高等学校 たまご販売」
- 12.14 前橋市立図書館高等学校連携事業
「市立前橋高等学校 理科研究サークルによるワークショップ『スノードームを作ろう！』」
- 12.25 冬のふちシネマ
「映画すみっくぐらし ツギハギ工場のふしぎなコ」「素晴らしき哉、人生！」
- 1.7～1.26 前橋市立図書館高等学校連携事業
「市立前橋高等学校 書道部オリジナルしおりの配布」
- 1.7～2.9 企画コーナー「書評で紹介された本」「〇〇の日(1.7～2.9)」「小説界の二刀流」
- 1.15～4.6 展示室「前橋市立図書館コレクション展 2024 後期」
- 1.22 前橋市立図書館高等画工連携事業「勢多農林高等学校 たまご販売」
- 1.29 前橋市立図書館高等画工連携事業「勢多農林高等学校 たまご販売」
- 2.2 前橋市立図書館高等学校連携事業
「前橋育英高等学校 吹奏楽部演奏会『モーニングライブラリーコンサート』」
- 2.11～3.2 企画コーナー「〇〇の日(2.10～3.2)」
- 2.11～3.16 企画コーナー「自殺予防」「猫特集」
- 2.12 前橋市立図書館高等画工連携事業「勢多農林高等学校 たまご販売」
- 2.20 ぶちシネマ「コーラスライン」
- 3.3～3.30 企画コーナー「〇〇の日(3.4～3.30)」
- 3.9 前橋市立図書館高等学校連携事業
「市立前橋高等学校 吹奏楽部『夜の図書館で聴く吹奏楽の響き』」
- 3.12 前橋市立図書館高等画工連携事業「勢多農林高等学校 たまご販売」
- 3.18～4.20 企画コーナー「嘘にまつわる本」「新しい生活」「三島由紀夫生誕 100 周年」

●職場体験

- 9.10～9.12 前橋市立桂萱中学校(4名)
- 10.31～11.1 太田市立太田高校(1名)
- 11.12～11.14 前橋市立みずき中学校(2名)
- 11.19～11.21 前橋市立第五中学校(3名)
- 11.26～11.28 前橋市立箱田中学校(4名)
- 1.30～1.31 県立ろう学校中学部(1名)

●特集棚

- ～4.6 ありがとう～あなたの伝えたい気持ち
- 5.1～6.30 新緑の季節を楽しもう
- 7.2～8.12 直木賞・芥川賞作品
- 8.14～10.6 気になるタイトル

- 10.8～12.8 家族の在り方って人それぞれ～あなたの家族はどんな家族？
 12.10～1.19 寒さに負けずほっこり温まる本
 1.20～2.2 直木賞・芥川賞作品
 2.4～ 表紙を見ると借りたくなる本

○常設 リサイクルブックコーナー

前橋こども図書館

○こども図書館主催事業

- 5.3～5.5 こどもの日フェスティバル おはなし会
 5.5 体験！こども図書館員
 5.12 前橋こども図書館来館者 250 万人たっせいセレモニー
 7.14 第 13 回まえばし人形劇フェスタ
 7.17 夏休み親子読み聞かせ講座
 7.27 夏休み夏のこどもフェスティバルおはなし会
 7.30～7.31 こども図書館夏休みイベント「牛乳パックでからくり絵本をつくろう！」
 8.2 見つけた！お気に入りの一冊 ～親子で体験 読書感想文～
 8.3 夏の昔話・民話のおはなし会
 8.8 家族読み聞かせ体験講座 ワークショップとおはなし会
 8.27 むいぐるみのおとまり会
 9.11 読み聞かせボランティア養成講座(初級)
 10.7～10.8 読み聞かせボランティア養成講座(実践)
 10.19 前橋 BOOK FES2024 おはなし会
 10.19 前橋 BOOK FES2024 巨大絵本やまどりのゆめ読み聞かせ
 10.19 前橋 BOOK FES2024 大人のためのおはなし会
 10.20 前橋 BOOK FES2024 ハロウィンスペシャル
 10.28 県民の日イベント ころとんからの挑戦状！カードをひいて本をさがせ！
 11.3 まえばし教育の日事業 おはなし会
 10.24～10.31 ○○袋 ー新たな本との出会いー
 10.24～10.31 オーダーメイド○○袋
 12.1 たこさんとさんと Kuku さんのワークショップとおはなし会
 ～クリスマスカード制作とオリジナル紙芝居の上映～
 12.14 冬のこどもフェスティバル おはなし会
 1.5 新春おたのしみ会 おはなし会
 1.6 新春おたのしみ会 冬の昔話・民話のおはなし会
 1.7 新春おたのしみ会 紙芝居ライブ
 1.26 中学生多様な学びの日 児童翻訳者講演会、ワークショップ
 2.25 むいぐるみおとまり会
 3.8 新 1 年生おはなし会 1 年生になるんだもん！
 3.27～4.5 ○○袋 ー新たな本との出会いー
 3.27～4.5 オーダーメイド○○袋
 3.20 春のこどもフェスティバル おはなし会

○こども図書館協力事業(学校・学生・団体主催事業)

- 5.12 芽部主催ポエトリーフェスティバル
 『詩をきこう、詩であそぼう～子ども向け詩の朗読会』
 5.12～5.26 芽部主催ポエトリーフェスティバル公募展示「ふうせんにゆめをのせてとばそう」
 6.29 蒨えぎの会創立50周年記念おはなし会

- 9.29～10.7 芽部主催こねこフェス公募展示
- 10.27 芽部主催こねこフェスおはなし会
- 11.6～11.7 まえばし教育の日事業 まえばし学校フェスタ2024 リレーおはなし会
- 12.7 愛学園前橋国際大学×短期大学部×前橋西高校性によるおはなし会
- 12.8 IKUEI からサンタがやってきた クリスマスおはなし会
- 3.14～5.20 パオ主催(展示)「絵本を開いて親子でほっこり♥」
～第5回親子で読んでほしい絵本大賞の14冊の紹介～

○職場体験・総合学習・施設見学等協力事業

- 7.25 施設見学(市内高校司書)
- 8.21 施設見学(群馬大学学生)
- 9.10～9.12 職場体験(桂萱中学校2年)
- 10.9～10.11 職場体験(赤城特別支援学校)
- 10.16～10.18 職場体験(第一中学校2年)
- 11.19～11.21 職場体験(第五中学校2年)
- 12.3 職場体験(桃井小学校6年)
- 1.30～1.31 職場体験(群馬県立聾学校中学生)

○定期的集会行事

- 土曜日 「おはなしの会」 前橋市読み聞かせグループ連絡協議会所属団体によるおはなし会(33回開催)
- 土曜日 「ブックスタート絵本の引き換え&おはなし会～絵本をひらく体験～」
ブックスタートボランティアによる(23回開催)
- 第4日曜日 萌えぎの会による「はじめて絵本のおはなし会」 ブックスタートフォローアップ事業(12回開催)
- 木曜日 たこさんのおはなしや(43回開催)
- 第3金曜日 スマイル♥ハートによる「赤ちゃん絵本のおはなし会」(12回開催)
- 第2火曜日 スマイル♥ハートによる「ことばを育む1歳からのおはなし会」(12回開催)
- 奇数月第3日曜日 パオによる「本となかよし」(6回開催)
- 偶数月第3日曜日 プチエコルによる「えいご DE ストーリータイム」(6回)
- 奇数月第3日曜日 ソフトデュオによる「ドレミファ紙芝居」(3回)
- ブックスタート絵本の地域読み聞かせ活動(桂萱地区、永明地区、総社地区、南橋地区)(41回開催)

○季節・行事の展示(萌えぎの会)

- 4.1～5.20 こどもの日の飾り
- 6.10～7.8 七夕飾り
- 9.9～10.14 十五夜飾り
- 11.11～12.26 クリスマス飾り
- 12.26～1.27 お正月飾り
- 2.10～3.24 お雛様飾り

○常設展示(野村たかあき/作)

- 2019.12.5～ 絵本「せかいのくにでおめでとー」ほか(執筆原稿など含む)

○企画・季節の行事関連図書の展示等<貸出可能>

- 2.13～4.14 はらだよしこ くまの絵本
- 2.16～4.29 春の本
- 3.4～4.10 入園・入学
- 3.14～5.20 親子で絵本大賞
- 3.15～4.12 交通安全・防犯
- 3.24～4.14 パンの本
- 4.1～5.12 【読書週間展示】2023年受入で貸出の少なかった絵本 No.1

- 4.1～5.12 【読書週間展示】2023年受入で貸出の少なかった絵本 No.2
- 4.8～5.6 恐竜・化石の本
- 4.10～5.4 こどもの日
- 4.12～5.12 母の日
- 4.15～5.20 愛鳥週間(鳥の本)
- 4.16～6.2 ミキハウス 宮沢賢治 平澤朋子の本
- 4.28～5.29 えんそく・ピクニック
- 5.5～6.8 みどりの本 新緑の季節
- 5.6～5.26 おおきくなったらなにになる？
- 5.13～5.31 追悼 さとうわきこ
- 5.13～5.31 えほん 50 2024
- 5.14～6.16 父の日
- 5.17～6.30 つゆ・雨の本
- 5.19～7.20 パオ「本となかよし」小亀たくさんといっしょに地球鈴を作ろう！
- 5.21～6.4 虫歯予防
- 5.27～6.23 からだ・健康の本
- 6.1～7.6 萌えぎの会おすすめ 100 冊(0～8 歳向け)
- 6.4～7.8 水難事故防止週間
- 6.4～7.19 きくちちき
- 6.7～7.7 たなばた
- 6.15～7.29 ひんやりスイーツの本
- 6.21～8.25 読書感想文の書き方 過去の課題図書
- 6.29～8.25 荒井良二
- 6.30～8.11 パリオリンピック
- 7.6～8.23 自由研究・工作
- 7.7～8.25 昆虫の本
- 7.9～8.8 新紙幣・お金の本
- 7.15～8.31 夏の本
- 7.19～8.18 戦争と平和
- 7.21～9.14 パオ「本となかよし」調べるっておもしろい
- 7.30～8.31 おばけ
- 8.10～9.23 nakaban の本
- 8.12～9.7 防災の本
- 8.19～9.15 怪談の本
- 8.27～9.17 お月さまの本
- 8.27～9.23 手話言語の国際デー
- 9.1～9.16 敬老の日
- 9.1～11.30 秋の本
- 9.5～9.24 追悼・矢玉四郎
- 9.15～11.16 パオ「本となかよし」ブックトークで本の世界をひろげよう
- 9.16～10.18 運動会、スポーツの本
- 9.21～10.10 おふろの本
- 9.21～10.15 芸術の秋
- 9.21～10.31 ハロウィン
- 9.24～10.18 心の本
- 9.24～11.1 犬の本
- 10.5～11.24 いせひでこの本
- 10.12～11.9 読書週間展示 本と読書がテーマの本
- 10.17～11.15 七五三
- 10.18～11.17 追悼・中川李枝子

- 10.26～11.10 読書週間展示 名言集
- 10.31～11.23 勤労感謝の日
- 11.1～11.9 まちなか絵本パラダイス関連本
- 11.13～12.8 音の日
- 11.13～12.14 ノーベル賞
- 11.14～12.6 荒砥中 POP の本
- 11.17～1.12 パオ「本作りのひみつを知ろう！」
- 11.18～12.24 追悼・せなけいこ
- 11.13～12.25 クリスマス
- 11.21～2.1 追悼・谷川俊太郎
- 11.24～1.4 おかたづけ
- 11.25～1.19 佐野洋子
- 12.1～2.22 冬の本
- 12.6～12.15 まちなかイベント関連本
- 12.8～1.10 お正月・十二支
- 12.15～2.22 雪の本
- 12.20～1.6 冬休みすいせん図書、読書感想画コンクール指定図書
- 12.27～1.20 初笑い
- 1.9～1.26 渋谷弘子さんの本
- 1.5～2.1 いちご
- 1.10～2.2 節分
- 1.11～2.11 MOE 絵本屋さん大賞 2024
- 1.12～3.16 パオ「本で遊ぼう！読書へのアニメーション」
- 1.21～3.9 長谷川義史
- 1.28～2.14 バレンタイン
- 1.24～2.16 追悼・いわむらかずお
- 2.5～3.3 ひなまつり
- 2.17～3.3 忍者
- 2.14～3.11 いのちの日
- 2.15～3.15 入園入学準備
- 2.22～3.19 卒園・卒業おめでとう
- 3.4～3.31 えほん 50 2025

○出張こども図書館

「ザスパ特設展示」(寄付で購入した児童書等)

- 7.24～10.19 元総社分館
- 10.23～1.15 芳賀分館
- 1.24～3.31 清里分館

前橋市立図書館上川淵分館

- 4.2～4.14 春の分館イベント【セルフ貸出機を使ってみよう！】しおりプレゼント
- 4.7～5.12 こども読書週間特集コーナー
- 7.19～8.18 特設コーナー「戦争と平和を考える」
- 6.21～8.31 夏休み特集コーナー「課題図書・すいせん図書」「夏休みのお助け本」
- 8.1～8.3 小学生対象ボランティア「図書館キッズ」実施
- 8.10 夏の分館イベント【もこもこさんによる人形劇】
絵本と児童書のリサイクルブックフェア・羽ばたく蝶プレゼント
- 11.20 小学生施設見学(広瀬小学校)

- 12.4～12.5 職場体験学習(明桜中学校)
 12.14 冬の分館イベント【もこもこさんによる人形劇】サンタクロース人形プレゼント
 2.1～3.16 リユース図書コーナー設置

○特集棚

「卒園・卒業・入園・入学」「本屋大賞決定記念特集」「こころを支えてくれる本」
 「いきものの本」「海の日」「足と腰のための本」「秋に読みたい本」「ノーベル賞」
 「クリスマスの本」「追悼 谷川俊太郎」「こころもからだもあつたまる本」
 「過去の直木賞・芥川賞読んでみませんか」「大きいけど面白い本」

○公民館運営協力事業

11.2～11.3 上川淵地区文化祭参加 リサイクルブックフェアとワークショップ

○不定期 「リサイクルブックコーナー」

○読み聞かせ 毎月第三水曜日開催 読み聞かせボランティアのもこもこさんによるおはなしの会

前橋市立図書館下川淵分館

- 5.11 こども読書週間分館行事「おはなしたまてばこ3」読み聞かせ、ミニ人形劇
 6.28～7.15 企画コーナー「水難事故防止週間」
 7.2～9.3 夏の分館行事「感想文対策『おすすめ本の資料展示・リスト配布、読書相談』」
 7.19～8.18 特設コーナー「戦争と平和を考える」
 8.1、8.2、8.6 小学生ボランティア「図書館キッズ」実施
 9.12 施設見学(下川小学校)
 10.17 職場体験(第七中学校)
 11.9～11.10 冬の分館行事「文化祭参加型『一般・児童リサイクルブックの配布』」
 2.1～3.16 リユースコーナー
 3.18～3.20 春の分館行事「英字新聞フォトフレーム」の配布

○特集棚

一般向け

「楽しんだモン勝ち!」「畑と庭の本」「結婚って?!」「知らない世界をのぞいてみる!」
 「暑い夏を乗り切ろう!」「医療小説」「(10月なのに)えっ。クリスマス?(大人用)」
 「おもしろい!役に立つ!図鑑・事典・辞典・大全」「紅白本合戦」「長きもの、さまざま」
 「心も体もあたたまる本」「群馬ゆかりの本」

絵本・児童向け

「音楽とダンスのえほん」「ともだちって何だろう?」「雨の日におすすめのえほん」
 「夏休みの宿題」「お菓子とパンのえほん」「からだをうごかそう!」「お仕事えほん」
 「クリスマス・お正月」「ハートフルえほん」「家族のえほん」「春のえほん」

○不定期 「リサイクルブックコーナー」

前橋市立図書館芳賀分館

- 4.27～5.6 春の分館行事「本を借りてくじを引いてプレゼントを!」
 手作りおもちゃ「くるくるレンボー」を配布
 7.20～7.22 夏の分館行事「夏休みは図書館へ!本を借りた利用者へプレゼント」

- 手作りのスイカの風鈴を配布
- 6.21～7.17 【企画】「水難事故防止週間」コーナー
- 7.19～8.18 「戦争と平和を考える」コーナー
- 10.5 秋の分館行事「あきのおはなしかい」
よみきかせ(絵本、紙芝居、パネルシアター)
参加者には手作りのジャック・オー・ランタのペーパーキャップをプレゼント
- 10.23～1.15 【企画】「ザスパ特設コーナー」
- 1.5～1.7 冬の分館行事 新年のご挨拶に利用者へミニ読書メモ帳を配布
子ども向け(絵本の紹介入り)図書館おみくじ
- 2.1～3.16 リユース図書コーナー
- 随時 リサイクル図書コーナー

○特集棚

「本屋大賞候補作、歴代文学賞所蔵作品」「本の世界で旅する」「憲法を考える本」
「あそぶ絵本」「5月生まれの作家の本」「新紙幣発行お金がテーマの本」「はじまりの本」
「パリオリンピック フランス・パリ憧憬」「夏休みおすすめの本」「敬老の日おすすめの本」
「動物愛護週間」「いきものいろいろ絵本」「スポーツの秋」「洋服の日おしゃれの本」
「人権の絵本」「カラダもココロもあたたまる本」「巳年生まれの作家の本」「あまーい本」
「恋・愛の本(詩歌集、小説)」「3・11忘れない震災特集」「はじまりの絵本」
「グローバル・マネーウィーク～親子でお金を学ぶ～」
「追悼コーナー」さとうわきこ、フジコヘミング、星野富弘、中川李枝子、谷川俊太郎各氏
SLA選定絵本コーナー「よい絵本」「えほん50」
季節の絵本コーナー

○公民館運営協力事業

- 9.28～10.31 芳賀公民館・子育て支援事業「芳賀地区周遊型リアル謎解きゲーム」
- 11.9 芳賀ふるさとまつり リサイクル図書コーナー

○職場体験・施設見学協力事業

- 9.27 町探検(施設見学)芳賀小学校2年生
- 10.8～10.9 職場体験 芳賀中学校2年生

前橋市立図書館桂萱分館

- 2.8～4.11 特集棚 展示「からだをうごかさう」
- 3.14～5.9 特集棚 展示「おともだち」
- 4.11～7.4 特集棚 展示「カッコイイの詰め合わせ」
- 5.1～5.6 分館行事【中身は「おたのしみ☆」なりサイクルブック】
除籍になった絵本(3冊セット48袋)や児童書(3～4冊セット12袋)を袋に詰めて希望者へ配布する
イベント
- 5.9～7.4 特集棚 展示「雨が楽しくなる絵本」
- 6.13～7.11 本館職員企画 ミニ展示「水難事故防止特集」
水難事故防止週間にちなんで関連資料30冊を展示 貸出も可能
- 7.4～9.5 特集棚 展示「夏の課題特集」
- 7.4～9.5 特集棚 展示「課題・推薦図書」
- 7.4～9.5 分館行事【KSF(桂萱サマーフェスティバル)】
夏休みの宿題に役立つ関連本の展示と読書感想文の書き方をまとめた配布物を設置
- 7.19～8.18 特集棚 戦争と平和コーナー
- 8.1～8.20 夏季特別イベント 図書館キッズ 小学校高学年を対象とした図書館ボランティア活動

- 9.12～11.21 特集棚 展示「どうぶつ」
- 9.12～11.21 特集棚 展示「おはなし会」
- 10.27～11.9 分館行事【桂萱 秋の読書祭】
期間中に図書館資料を5点借りた方へ三角しおりを1枚プレゼント
- 11.21～1.24 特集棚 展示「昔話・民話」
- 11.21～1.24 特集棚 展示「冬の絵本」
- 12.1～12.25 分館行事【今年はやるゾ！サンタパーティー】
期間中に来館した方へレシートロール芯で作ったサンタ人形をプレゼント
- 1.25～3.13 特集棚 展示「ねこの日」
- 1.25～3.13 特集棚 展示「大人も楽しめる絵本」

○不定期開催 一般書特集展示

おすすめコーナー 「お仕事小説」「ホラーッ！小説」「グルメ小説」「貸出ベスト」

○施設見学・総合学習等協力事業 11.14 桂萱小学校 施設見学

○職場体験 9.10～9.12 桂萱中学校 3日間の職場体験

○読み聞かせ 毎月第一土曜日開催 ブックスタートのおはなし会

○公民館主催イベント協力 公民館主催で開催したビブリオバトルのポスター掲示・紹介本の案内

前橋市立図書館東分館

○分館行事

- 6.18 リサイクルブックの配布(東公民館第2・3会議室で開催)134名参加、858冊配布
- 6.25～8.31 夏休みの宿題に関する相談受付
読書感想文におすすめの本を学年別に展示 近隣小学校独自の課題図書にも対応
関連書籍貸出回数 合計680回
- 7.19～8.18 特設コーナー「戦争と平和を考える」
- 11.26 リサイクルブックの配布(東公民館第3会議室で開催)125名参加、588冊配布
- 3.1～3.23 東分館開館10周年記念イベント
 - ①オリジナル記念しおりの配布(期間計1,000枚配布)
 - ②メッセージボードの展示
(木の幹を画用紙で作り、近くに桜の花の形の用紙を設置東分館へのメッセージを記入してもらい
貼り付けていく)⇒展示は現在も継続中

○職場体験

9.10～9.11 前橋市立東中学校2年生4名(公民館と合同で実施、図書館は各日2時間)

○特設棚

《一般書小説》

「まずは上巻からどうですか?」「平成生まれの作家たち」「夏を感じる小説特集」

「小説×芸術」「わんこ小説・にゃんこ小説」

「色とりどりの小説(題名に色の名前が入った小説)」

「やっぱり本が好き!(図書館や書店が舞台の小説)」「本屋大賞歴代ノミネート&受賞作特集」

《一般書実用系》

「人間関係おなやみ解決特集」「ニッチな本」「にほんのほん」

「お疲れですか?～癒される本特集～」 「年末お役立ち本特集」 「葛屋重三郎とその時代」

「時短・簡単・料理本特集」「写真で見るあんな世界・こんな世界」
《児童書》
「たのしくおべんきょう」「作家特集 中川ひろたか・とよたかずひこ・田中文六」
「うた・おんがくのほん」「あま〜い・おいしい」「親子で読みたいえほん」
「カドがまるい本集めました」「はるがきた！まいにちのせいかつえほん」

前橋市立図書館元総社分館

- 4.13～5.16 分館イベント「わたしのおすすめの1冊紹介！」
- 6.6～7.9 特設コーナー「水難事故防止週間」
- 7.9～8.31 分館イベント「夏休みの宿題お助け相談・コーナー」
- 7.19～8.18 特設コーナー「戦争と平和を考える」
- 7.24～10.19 特設コーナー「ザスパ」
- 8.2～8.15 小学生対象のボランティア「図書館キッズ」実施
- 10.2 小学生施設見学(元総社南小学校2学年)
- 10.24 小学生施設見学(元総社小学校2学年)
- 10.31 小学生施設見学(元総社北小学校2学年)
- 11.9 分館イベント・元総社地区文化祭に参加
「リサイクルブック配布&レシートロールのペン立て配布」
- 2.1～2.8 分館イベント「へびのによるによるおもちゃ配布」
- 2.1～3.16 リユース図書コーナー設置

○特集棚

「季節の絵本(春夏秋冬・クリスマスやお正月など)」「追悼コーナー」「卒業・入学」
「花粉・腸活」「通園・通学バッグ」「花のある暮らし」「新生活」「友達・人間関係」
「こどもの日」「趣味を始めてみませんか」「母の日・父の日」「本屋大賞」「虫歯予防デー」
「わたしのおすすめの1冊で紹介された本」「犬猫どっち派?」「雨」「冷たい食べ物&飲み物」「アウトドア・キャンプ」
「お札になった偉人」「麺料理&簡単料理」
「晩夏のホラー・ミステリ」「月の絵本」「敬老の日」「暮らしを整える」「食べ物の小説」
「運動会」「秋の夜長におうち居酒屋」「仕事がわかる本」「映像化作品小説」「へび」
「風邪・感染症対策」「片付け・お掃除」「面白い絵本」「温活のすすめ」「芥川賞・直木賞」
「寒い時期に読みたい小説」「ねこ」「おすすめエッセイ&マンガでわかる本」

○不定期 「リサイクルブックコーナー」「リユースコーナー」

前橋市立図書館総社分館

- 5.3～5.8 「豆本のキットプレゼント」
期間中に本の貸出があった小学生以下のお子さんに配布。
- 7.20～8.29 「図書館たんけん！海のなかまをみつけよう！」
小学生以下のお子さん対象。図書館内の7箇所に隠れた「海の生き物」(画用紙で手作り)を探し出し、籠に入れてもらう。全部見つけたらカウンターで台紙を渡し、探し出した「海の生き物」を自由に貼って遊んでもらう。
- 11.16～11.22 「リサイクルブックのお楽しみ袋配布」
希望者を対象にリサイクルブックのお楽しみ袋を配布
- 12.13～12.14 「クリスマスのミニリースプレゼント」
期間内に貸出があった小学生以下のお子さんに手作りのミニリースを配布

○特集棚

「言葉遊び絵本」「猫にまつわる本」「どんなおうちにすみたい?」「自然を感じよう」
「エリック・カール」「きょうりゅうのえほん」「そらの絵本」「詩に親しもう」
「雨の日に憩う」「水難事故防止週間」「本とともに暮らす」「ちいさなせかい」
「歴代芥川賞受賞作品」「災害にそなえる」「スポーツを楽しむ」「よるの絵本」
「ぐんま再発見」「仏像に出会う旅」「荒井良二・伊勢英子の絵本」「世界の建築めぐり」
「クリスマスの絵本」「クリスマスの物語」「年の瀬から新年へ」「追悼 谷川俊太郎の世界」
「追悼 中川李枝子」「追悼 せなけいこ」「小さな春見つけた」

○不定期 「リサイクルブックコーナー」

前橋市立図書館南橋分館

4.12～5.12 こども読書週間分館行事「手作りしおりと特製読書感想メモプレゼント」
7.19～8.18 特設コーナー「戦争と平和を考える」
7.19～8.31 夏の分館行事「夏休み宿題応援コーナー」
8.1～8.2、8.4、8.6～8.7、8.9、8.15～8.16 「図書館キッズ」実施
9.4～9.6 鎌倉中学校職場体験
11.27～11.29 南橋中学校職場体験
12.1～12.25 冬の分館行事「オリジナルオーナメントとクリスマスカードプレゼント」
2.1～3.16 「リユース図書」設置
3.1～3.15 春の分館行事「ぬり絵のおまけ付リサイクルブックプレゼント」

○特集棚

「詩と絵本 谷川俊太郎」「JBBY推薦図書」「関西弁の絵本」「海・空・山のいきものたち」
「音楽をテーマにした本」「水難事故防止コーナー」「海・空・山のいきものたち②」
「大人も子供も怖いおはなし」「宇宙とわたしたち」「おじいちゃん・おばあちゃんの本」
「月の本」「初恋」「秋に読みたい本」「映画化作品」「クリスマスの本」「人権週間」
「お正月の本」「冬に読みたい本」「ゆきとおふろの本」「心に沁みる絵本」「節分・鬼」
「春に読みたい本」「アンソロジー」「こんにちは新しいおともだち」

○読み聞かせ

毎月第2土曜日もかわ読み聞かせの会によるおはなし会

○不定期 「リサイクルブックコーナー」

前橋市立図書館清里分館

5.11～5.12 こどもの読書週間イベント「おすすめ本を紹介して読書通帳をもらおう」
6.8～7.16 「水難事故防止週間」企画コーナー設置
7.19～8.18 特設コーナー「戦争と平和を考える」
7.28～7.31 夏休みイベント「夏の思い出をかざろう! フォトフレームづくり」
7.28～8.1 小学生ボランティア「図書館キッズ」を実施
9.10～9.11 中学生職場体験を実施
11.19 小学生の「町たんけん」見学・秋のおすすめ本ブックトーク実施
12.7～12.8 クリスマスイベント「手作りクリスマスツリーをプレゼント」
12.21～1.15 地域高校生の企画棚「ぐりとぐら・中川李枝子特集」を設置
1.24～3.31 巡回展示「ザスパぐんま特設コーナー」設置

- 2.1～3.16 リユース図書コーナー設置
 3.14～3.16 春のイベント「みんなで満開の桜をさかせよう」を実施

○特集棚

「入園・入学」「でんしゃ・きしゃのえほん」「自然を楽しもう」「本屋大賞ノミネート作品」
 「こんちゅうのえほん」「追悼星野富弘さん」「あそべる本」「こわ～いえほん」
 「新しいお札関連」「夏休みの宿題コーナー」「ホラー&怪異小説」「直木賞・芥川賞」
 「うみのえほん」「災害を知って備えよう」「おじいちゃん・おばあちゃんのえほん」
 「おいしそうな文庫本を集めました」「うたったり、おどったり、からだをうごかしたりの絵本」「ハロウィン・魔女のえほん」
 「鉄道」「せなけいこさんのえほん」「クリスマス」
 「谷川俊太郎」「年末年始特集・お正月の絵本」
 高校生のおすすめ本棚「ぐりとぐら/中川 李枝子」「雪と氷のえほん」「MOE 絵本屋さん大賞」

前橋市立図書館永明分館

- 4.23～5.12 『こどもの読書週間 2024』
 永明分館オリジナル利用カードケースを配布
 5.1～6.16 『おかあさん、おとうさんありがとうコーナー』
 6.8 『永明地区のびゆくこどものつどい』リサイクル図書配布
 6.17～7.19 『あめの日はなに読もうかなコーナー』
 6.17～7.31 『水難事故防止コーナー』
 6.21～8.31 『2024 課題図書コーナー』
 7.1～7.7 『七夕イベント』短冊に願いをこめて天の川に橋をかけよう！
 7.20～8.20 『戦争と平和コーナー』
 7.20～8.31 『夏休み宿題お助け本コーナー』
 8.3～8.16 『暑い夏サボテンの花がさいてます』 スタッフ手作りサボテンマグネットプレゼント
 8.7～8.19 『図書館キッズ』小学 5,6 年生 5 名が二日ずつ図書館のお手伝いをしてくれました
 9.1～9.30 『面白い読み物なのに貸出しが 0 回ですコーナー』
 9.4～9.6 『中学生職場体験』木瀬中学校 2 年生によるお仕事体験
 9.1～9.30 『永明での活躍 0 回の小説コーナー』
 10.11～10.31 『ハロウィンイベント』ハロウィンパーティーに使えるコウモリストローを配布
 10.1～11.15 『読書推進運動協議会と永明分館お勧めコーナー』
 12.1～12.24 『アドベントカレンダーに載せて今日おすすめの 1 冊』
 12.1～ 『Happy Christmas』
 図書館スタッフ作成クリスマスリースを、幼児、児童同伴のご家族へ配布
 12.14～12.24 『クリスマスイベント第二弾』サンタ・トナカイのしおり配布
 1.5～1.20 『新年イベント』今年の干支辰のしおりプレゼント
 1.20～2.3 『節分イベント』鬼のしおりプレゼント
 2.1～3.16 『リユース図書コーナー』
 3.1～3.31 『春 新しいスタート応援コーナー』

○読み聞かせ 毎月第二土曜日 駒形おはなしの会によるブックスタート絵本の読み聞かせ

○特集棚

「SLA 選定よいえほんコーナー」「季節の絵本コーナー」「クリスマス絵本コーナー」
 「サバイバルシリーズコーナー」「芥川賞直木賞過去作品コーナー」

○不定期 「リサイクルブックコーナー」

前橋市立図書館城南分館

- 4.26～5.12 こども読書週間『新学期は楽しく学ぼう！』対象の「学習マンガ」を借りたお子さまへ「ヨシタケシンスケしおり」プレゼント。
- 5.19 のびゆくこどものつどい『これミッケ』景品ありの図書館での絵本探しゲーム
- 7.1～8.31 『夏休みの宿題応援コーナー』課題図書・読書感想文向けの本・自由研究・工作など本の展示と感想文の書き方プリント・しおりの配布
- 7.21～8.20 特設コーナー『戦争と平和を考える』
- 8.16～8.17 『図書館キッズ』実施
- 10.26～11.3 読書週間『城南分館オリジナル・利用カードケース』のプレゼント
- 1.5～1.8 『城南分館オリジナル・ミニカレンダー手帳』のプレゼント
- 2.1～3.16 『リユース図書コーナー』実施

○特集棚

- 3.1～5.31 特集『春は、たのし。』
- 6.1～9.4 『夏・海にまつわるエトセトラ』
- 7.19～8.20 『大人のための「戦争と平和を考える」』戦争関係の展示あり
- 9.6～12.3 『秋・人生は楽しい』
- 12.4～3.6 『冬・THE 医療』
- 3.8～ 『春だから…『緑』に寄す』

『季節の絵本コーナー』

各季節のほか、「入園・入学」「母の日」「父の日」「雨」「夏休み」「怖い話」「月」「ハロウィン」「収穫」「クリスマス」「正月」「雪」など

- 職場体験 9.4、9.6 前橋市立荒砥中学校

- 不定期 「リサイクルブックコーナー」

前橋市立図書館大胡分館

- 4.18～ 宗田理さん追悼コーナー
- 4.25 大胡小2年生の施設見学
- 5.11 子ども読書週間分館行事(読み聞かせと手作り万華鏡のプレゼント)
- 5.30 大胡東小2年生の施設見学
- 6.21～8.31 「青少年読書感想文全国コンクール課題図書」「群馬県・夏休みすいせん図書」のコーナー
- 7.17～8.19 「戦争と平和を考える」コーナー
- 8.1～8.18 小学生ボランティア「図書館キッズ」実施
- 8.10 夏の分館行事(読み聞かせとジャバラうちわのプレゼント)
- 9.26 滝窪小2年生「せいかつ」の授業で来館。
- 10.16～10.18 大胡中学校2年生(職場体験学習)
- 10.20～ 中川李枝子さん追悼コーナー
- 10.30～ せなけいこさん追悼コーナー
- 10.27～11.19 読書週間イベント(どうぶつの絵本を借りた人にしおりをプレゼント)。
- 11.24～ 谷川俊太郎さん追悼コーナー
- 12.14 冬の分館行事(読み聞かせとクリスマスオーナメントのプレゼント)
- 2.1～3.16 リユース図書コーナー

3.8 春の分館行事(読み聞かせと「かざぐるま」のプレゼント)

○読み聞かせ(毎月第2土曜日)

○リサイクル図書コーナー(不定期)

○特集棚

「花・木」「おかあさん・おとうさん」「水難事故防止」「雨」「夏」「荒井良二さん」
「読書感想文・自由研究・工作」「おじいちゃん・おばあちゃん」「オリンピック・スポーツ」
「秋」「おいしい絵本」「いろいろな図鑑」「冬」「クリスマス」「お正月・干支」
「節分・おに」「長谷川義史さん」「ねこ」「春」「入園・入学」

前橋市立図書館宮城分館

4.20～5.7 こども読書週間分館行事 クマとゴリラのしおりを配布
6.18～7.29 特設コーナー「水難事故防止週間」を設置
6.21～8.31 課題図書・すいせん図書コーナー設置
7.19～8.16 夏季分館行事 オリガミの傘をプレゼント
7.19～8.18 特設コーナー「戦争と平和を考えるコーナー」を設置
8.3～8.7 小学生ボランティア「図書館キッズ」を実地
12.14～12.24 冬季分館行事 プレゼントの箱を配布
2.1～3.16 リユース図書コーナー設置
3.1～3.4 春季分館行事 読書通帳を配布
3.19～4.23 「かわいそうな本」の展示コーナーを設置

○特集棚

「過去2年間に受入した小説」「恐竜の絵本」「春に読みたい絵本」「お化けの絵本」
「いのちを考える絵本特集」「犬にまつわる小説」「たなばた&星の絵本」「雨の絵本」
「夏に読みたいの絵本」「スポーツにまつわる小説特集」「おじいちゃん・おばあちゃん絵本」
「運動会&スポーツを楽しむ絵本特集」「ハロウィン&魔女の絵本」「クリスマスの絵本」
「記憶を描いた小説」「秋に読みたい絵本」「お正月に読みたい絵本」「冬に読みたい絵本」
「夢にまつわる小説特集」「節分&オニの絵本」「ひなまつりの絵本」「赤い小説特集」
「貸出が少ない絵本」

○職場体験・施設見学協力事業

10.1～10.2 職場体験 宮城中学校2年生
11.15 町探検 宮城小学校2年生

○不定期開催 リサイクルブックコーナー

前橋市立図書館粕川分館

4.27～5.7 春の子ども読書週間分館行事「折り紙の兜と風船ピカチュウ」配布
6.5～7.7 水難事故防止コーナー
6.21～8.31 課題図書コーナー
7.19～8.18 特設コーナー「戦争と平和を考える」
7.20～8.18 夏の分館行事「風車とピカチュウ」配布
9.14～9.30 自殺予防コーナー

- 10.19～10.30 秋の子ども読書週間分館行事「ハロウィン仮装メガネ」配布
 12.14～12.25 冬の分館行事「クリスマスびっくり箱」配布
 2.1～3.16 リユース図書コーナー
 3.15～3.23 春の分館行事「いちご狩りを楽しもう」

○おひさまクラブによる読み聞かせ

4.6 5.11 6.1 7.6 8.3 9.7 10.5 11.2 12.7 1.11 2.1 3.1

○特集棚

季節の絵本「はるのえほん」「なつのえほん」「あきのえほん」「ふゆのえほん」
 「入園・入学の絵本」「母の日・父の日の絵本」「梅雨・七夕の絵本」「過去の課題図書」
 「夏休み・自由研究」「おじいちゃんおばあちゃんの絵本」「お月見・ハロウィンの絵本」
 「せなけいこの絵本」「谷川俊太郎の絵本」「クリスマスの絵本」「お正月の絵本」
 「節分・オニの絵本」「ひな祭りの絵本」「自然を楽しむ」「暮らし・家事・お掃除」ほか

○不定期 「リサイクルブックコーナー」

前橋市立図書館富士見分館

- 3.25～4.21 春の分館行事 春のしおり配布
 4.26～5.12 春の分館行事「フェルトでたんぽぽをつくってみませんか」(10セット) ※小学生以上対象
 6.4～7.31 水難事故防止週間関連コーナー
 7.7～9.13 夏の分館行事 夏のしおり110枚配布
 8.1～9.30 夏の分館行事 リサイクル図書配布
 8.20～8.23 図書館キッズ
 8.27～9.12 いのちの大切さを考えるブックキャンペーン
 9.3～9.5 職場体験 富士見中学校生徒2名受入
 10.26～11.30 読書週間企画 秋のしおり70枚配布
 11.1～11.30 読書週間企画 「おすすめYA図書」
 11.3～11.30 読書週間企画 「子どもの人権って、どんなこと？」子どもの人権についての関連資料
 1.15～1.31 新春分館行事 新春のしおり30枚配布
 2.1～3.16 リユース図書コーナー

○特集コーナー

- 1.19～4.17 サクラの本
 1.28～4.17 春の本
 2.3～4.23 学校の本
 2.15～5.8 旅の本 海外旅行を中心に展開
 4.4～6.2 追悼 山本弘
 4.17～6.15 「言葉」 日本語、敬語、読解、語彙等の関連資料展開
 4.17～6.15 digital(デジタル) プログラミングを中心に関連資料展開
 4.25～6.13 追悼 宗田理
 5.2～6.19 追悼 星野富弘
 5.4～6.19 「観察してみよう！」身の回りの生き物や植物等の自然観察の関連資料展開
 5.5～6.16 「父の日 母の日」父と母を題材にした小説や絵本等を展開
 6.23～7.26 「学ぶ」自由研究を通して学習方法や調べ方を学ぶ(児童書)
 6.23～7.31 防災・防犯を考える
 6.30～7.31 作家特集 青崎有吾
 6.16～7.18 雨の本

- 7.21～8.25 作家特集 荒井良二
- 7.21～8.25 夏のおすすめ(絵本)
- 8.4～8.25 夏のおすすめ(児童書、一般書)
- 8.14～9.19 作家特集 伊兼源太郎
- 8.20～10.16 運動会の本
- 8.22～10.31 ハロウィンの本
- 9.5～9.30 敬老の日特集「シニアが主役」シニア世代が活躍する小説や絵本を展開
- 9.13～10.14 月の本
- 9.19～11.3 秋の絵本
- 9.19～11.30 いろいろの本 色についての絵本等
- 10.16～11.14 「AIの世界へようこそ」
- 10.16～11.30 「アートを楽しもう」
- 10.17～11.21 追悼 中川李枝子
- 10.29～11.21 追悼 せなけいこ
- 11.1～12.25 クリスマスの絵本
- 11.21～1.5 追悼 谷川俊太郎
- 12.15～3.6 台湾の本
- 12.15～1.30 172回 芥川賞・直木賞作家特集
- 12.19～1.29 お片付けの本
- 12.22～1.15 年末年始の絵本 年越しやお正月の絵本
- 12.25～2.11 「本屋へ行こう」本屋を題材にした小説等を展開
- 1.15～2.14 バレンタインの本
- 1.15～3.3 ひなまつりの本

○読み聞かせ 毎月第二土曜日開催 富士見読み聞かせの会主催

○不定期 リサイクル図書コーナー

前橋市立図書館総合教育プラザ分館

- 6.4～7.31 特設コーナー「水難事故防止」
- 7.19～8.18 特設コーナー「戦争と平和を考える」
- 8.8～8.9 小学生ボランティア「図書館キッズ」を実施
- 10.26～10.31 分館行事 図書貸出の利用者へハロウィンのおばけ飾りを配布
- 12.7～12.8 分館行事 図書貸出の利用者へクリスマスの人形飾りを配布
- 1.11～1.13 分館行事 図書貸出の利用者へおみくじ付き折鶴しおりを配布
- 2.1～3.16 リユース図書コーナーの設置
- 2.22～2.24 分館行事 図書貸出の利用者へひな祭りのねこ雛飾りを配布

○職場体験・施設見学

- 10.8～10.10 職場体験 第三中学校2年生
- 11.1 施設見学 岩神小学校2年生

○常設 「直木賞・芥川賞・本屋大賞受賞作品コーナー」

○不定期 「リサイクルブックコーナー」

高崎市立中央図書館

- 4.8 市内小学校新一年生にブックリスト「いちねんせいの本」配布
4.17～R7.4.9 子ども読書週間に合わせてR5年度児童書・絵本ベストリーダー掲示
4.17、6.21、8.22、10.22、12.18、2.17 市内小学校図書館指導員にがっこう⇄たかさきとしょかん通信配布
6.15 市史のひろば発行
7.22～8.22 夏休みお話し会(7.26、8.11～8.15、水曜日を除く)
7.24、7.31 こども電気教室
7.25、8.1 親子図書館探検
7.31、2.26 としょかん日和発行
7.26、8.2、8.9 読書感想文講座
8.7、8.8 親子手作り絵本講座
8.21 親子DVD上映会
9.13、3.14 みんなで楽しむ朗読会
10.3、10.17、10.31、11.14 古文書解読講座
2.1 冬のおはなし会
○絵本の読み聞かせ ①毎月第3火曜日午後(ボランティア)
②月曜日・木曜日・第2土曜日・第4日曜日午前(ボランティア)
○絵本の読書相談 毎月第4土曜日午後(寺澤先生)
○読書会 毎月第3木曜日
○DVD上映会 毎月第1・第3水曜日
○職場体験ボランティア・インターンシップ・職場研修等受入

高崎市立箕郷図書館

- 4.27～5.6 折り紙しおり配布
5.11・5.12 メッセージカードを作ろう！
6.8・6.9 ワクワク工作ルーム(パッチンカエルをつくろう)
6.29～7.7 笹に願い事を飾ろう！
7.26 一日図書館員体験
8.3 人形劇「さるとカニ」ほか(大きなかぶ)
8.10・8.11 The・図書館 de 縁日！
8.14・8.31 ヒ・ミ・ツのキーワードを探そう！
9.14～9.26 あたまの体操「数字パズル」配布
10.26 かぼちゃランタンをつくろう
10.27 おとなの読書手帖配布 30冊
11.10 ワークショップ「くれよんとあそぼう！」
12.4～ クリスマスオーナメントプレゼント
12.14 クリスマスカードをつくろう！
1.5～ としょかんのおみくじ
1.5～ 本の福袋
2.22～2.24 本の帯大集合！
○育児サークル 毎月第3木曜日
○絵本の読み聞かせ 毎月第3土曜日

高崎市立群馬図書館

- 4.26～5.12 こども読書週間

7.4～7.7 七夕飾り
 10.25～11.10 読書週間「どくしょの木」をつくろう
 12.7～12.25 クリスマス・正月ぬりえ大会

○読書会 毎月第1土曜日
 ○絵本のよみかたり 毎月第4水曜日

高崎市立新町図書館

4.8 春のおはなしの会
 4.27～5.12 がんばった手帳配布
 7.1～7.7 七夕飾りをつくろう
 7.27 本のこと引きうけ隊
 8.8 夏休み企画「こども1日図書館員」(同日2回開催)
 8.17 夏のおはなしの会
 8.24 新町朗読奉仕会によるおはなしの会
 10.19 秋のおはなしの会
 10.27～11.10 読書手帳(大人向け)、がんばった手帳(こども向け)の配布
 10.27～12.8 古本市
 10.27～12.26 読書マラソン
 11.2 本のこと引きうけ隊
 12.21 冬のおはなしの会
 1.5～1.9 新春企画「本の福袋」
 2.9～3.2 新町ひなまつり連動企画「おひなさまをつくろう」
 3.1 工作イベント「私だけの読書感想ノートを作ろう」

○おはなしの会 毎月第一土曜日(例外あり)
 ○新町図書館だより発行 年2回(7月、2月)

高崎市立榛名図書館

4.20～5.12 子ども読書週間企画「図書館の達人になろう！」(クイズに挑戦)
 6.1～6.9、1.11～1.19 図書館で使用していた本や雑誌などの無料配布「古本市」
 7.26 子ども向けDVD上映会
 7.30,7.31 読書感想文のかきかた
 8.7,8.8 チャレンジ 一日図書館員
 8.9 大人向けDVD上映会
 9.14 「民話の語りと三線」
 10.26～11.10 秋の読書週間企画「手作り読書アイテム！オリジナルしおり作り」
 11.1～11.27 群馬県立土屋文明記念文学館移動展「裏と八重の上州」
 12.7 親子の工作会「キラキラ工作」
 12.7 冬のお楽しみ会 長野公民館図書ボランティア「青い鳥」による人形劇
 2.8 DVD上映会

○地域ボランティアによる絵本の読み聞かせやパネルシアター 偶数月第3日曜日
 ○かんたん工作コーナー 幼児でも、気軽に簡単に楽しく工作ができるコーナーを設置

高崎市立山種記念吉井図書館

4.29～5.14	こども読書週間特別企画「とんでけふんわりこいのぼり」工作
5.2～3.31	児童企画「どんなぎょうじ？ちょっときになる」スタンプラリー
7.25～8.31	夏休み児童特別企画「しらべるって楽しい♪」むかしばなし★スペシャルクイズ
8.2、8.4	夏休み児童特別企画「クリアファイル風船をつくろう」工作
9.1～11.30	秋の読書週間企画「中山道今昔(新町～横川)－中山道の今と昔をたずねて－」 シールラリー
11.11	「吉井秋まつり」リサイクル図書、雑誌配布
12.16～12.24	クリスマス用手作りオーナメント配布
1.5～1.6	お楽しみ福袋配布
1.5～1.19	干支しおり配布

○毎月第3土曜日 ボランティアによる絵本の読み聞かせや紙芝居

○ブックスタート事業 12回

桐生市立図書館

4.13 4.18 4.27 5.11 5.16 5.25 6.8 6.20 6.22 7.18 7.27 8.10 8.24 9.19 9.28 10.12 10.17 10.26 11.2 11.9 11.30	
12.14 12.21 1.11 1.16 1.25 2.8 2.20 2.22 3.8 3.22 3.27	おはなし会
4.27 4.28	「子ども読書週間」イベント(ブックこいのぼり、本の福袋)
5.5	「子ども読書週間」イベント(あおぞらおはなし会～GWスペシャル～)
5.5	プラネタリウム「こどもの日特別投影」
5.11	「子ども読書週間」イベント(ミッション！本を探して借りよう)
5.17 6.21 7.19 9.13 10.11 11.8	天体観察会「金曜の夜は星を楽しむ」
7.7	プラネタリウム&二胡・二胡コンサート
7.22	季節のおはなし会「怖いおはなし会」
8.24	第3回図書館長杯 どきどき体験 ステージでビブリオバトル
10.20	第21回図書館フェスティバル9
10.24 10.25 11.6 11.13 11.21 12.20	桐生に伝わる民話を聞こう
11.22	プラ寝たリウム
12.7	クリスマスおはなし会
12.21	プラネタリウム「クリスマス特別投影」
2.7	ブックスタートボランティア養成研修会

○第2土曜日・日曜日、第4土曜日・日曜日 プラネタリウム定時投影 42回

○ブックスタート事業 8回

○毎月1回 図書館だよりの発行

○毎月第1土曜日から8日間 リニューアル雑誌の配布

○団体貸出 高齢者福祉施設等、放課後児童クラブ、読み聞かせボランティアほか

桐生市立新里図書館

4.13 5.11 6.8 7.13 8.10 9.14 10.12 11.9 12.14 1.11 2.8 3.8	おはなし会
11.2	こども図書館まつり
○ブックスタート事業 7回	

伊勢崎市図書館

5.12～19	ぬいぐるみのおとまり会
6.24	はじめての読み聞かせ講座
7.20～9.1	展示「家族ふれあい読書新聞展」
7.20	読書感想文の書き方講座(会場受講・動画視聴)
8.1～9.1	くわまるをさがせ!
10.20	市民読書会「地雷グリコ」(青崎有吾 著)
11. 3	図書館フェスティバル 2024
11.10	第2回図書館ミーティング「図書館を考える講演会」
11.17	文学歴史講座「紫式部と王朝の人びと」(会場受講・動画視聴)
1.9～3.6	古文書入門講座 全8回(会場受講・動画視聴)
8.1,20	一日図書館員
2.22	伊勢崎検定「郷土史A」
3.8～9	座談会、機織り体験、展示会「図書館×スゴイ人 齋藤定夫」
3.15	講演会「図書館×スゴイ人 小林真理」

- 読み聞かせ事業「としよかんこども会」毎月第2土曜日
「あかちゃんといっしょのおはなし会」毎月第2火曜日
- ブックスタート事業(10か月健康相談対象児に絵本の配布)
- 館報「図書館だより」発行(毎月)
- 特設コーナー、特集コーナーの設置(毎月)
- リサイクル資料の配布(随時)
- 「本のお楽しみ袋」「本の福袋」貸し出し(大人向け、子供向け各20)
- 職場体験学習・施設見学の受入
- 他部署との連携展示「公園はみんなで育てるみんなの緑展」公園緑地課
「自殺予防パネル展」「がん予防パネル展」健康づくり課
「埋蔵文化財移動パネル展」文化財保護課

伊勢崎市赤堀図書館

5. 2～5. 26	リユース本配布
5. 3	DVD上映会(児童・幼児向け)
5. 11～5. 13	本のお楽しみ袋
7. 15	オリジナルの皿を作ってみよう
7. 20～ 8. 25	図書館を使った調べる学習コンクール入賞作品展示
8. 2	一日図書館員
8. 3	DVD上映会(児童・幼児向け)
9. 28	あかぼり図書館でJAZZを聴こう
9. 28～10. 31	ちょこっとハロウィン(展示)
11. 1～11. 10	リユース本配布
11. 2～11. 24	あかぼり図書館文化祭(展示)
11. 16	クリスマスポップアップカードを作ろう
12. 21	あかぼり図書館クリスマス会
1. 4～ 1. 14	本の福袋

- 1.13 DVD上映会(児童・幼児向け)
- 1.14 DVD上映会(幼児向け・大人向け)

- 館報「図書館だより」発行(毎月)
- 毎月第2水曜日 赤ちゃんとえほんのじかん
- 毎月第3土曜日 子馬の会によるおはなし会
- ブックスタート(10ヶ月児健康相談日に絵本の配布、読み聞かせ)

伊勢崎市あずま図書館

- 4.20～5.12 読んで！さわって！しかけ絵本展
- 4.23～随時 雑誌・リサイクル本無料配布
- 7.20～8.31 夏休み昆虫写真展×図書館クイズラリー
- 7.31 伊勢崎清明高校インタビュー
- 8.2、8.9、8.16 夏休み特別シアター
- 8.6、8.29 体験学習「一日図書館員」
- 9.4～6 あずま中学校職場体験学習(チャレンジウィーク)
- 9.11 殖蓮第二小学校施設見学
- 10.3 あずま小学校校外学習
- 11.6 あずま北小学校校外学習
- 11.7 あずま南小学校校外学習
- 11.8 大人のためのおはなし会
- 12.5～6 伊勢崎高校インターンシップ

- ブックスタート事業(10ヶ月児健康相談日に絵本を配布)
- 館報「図書館だより」発行(毎月)
- 児童書・一般書の特集コーナーを設置(毎月)
- 季節をテーマにした絵本を設置(春・雨・夏・秋・雪・クリスマス)
- 名作シアター(毎月第1土曜日、第2水曜日)
- 名作シアターのタイトル・内容に関連した図書を展示(毎月)
- アニメシアター(毎月第3日曜日)
- 乳幼児向け読み聞かせ「ママのおひざ」(毎月)
- 幼児向け読み聞かせ「おはなしタイム」(毎月)

伊勢崎市境図書館

- 3.15～4.14 企画(図書館でお花見！メッセージで花をさかせよう)
- 4.28 こどもの読書週間特別映画会
- 5.11～5.12 本のお楽しみ袋
- 6.29～ 7.14 館内季節展示(七夕飾り設置)
- 7.20～8.31 企画(図書館で昆虫採集？！)
- 8.7、8.28 一日図書館員

8.18	夏休み親子映画会
8.31～9.15	企画(敬老の日にポップアップカードをプレゼントしよう！)
10.5～10.31	企画(ハッピーハロウィン！くじをひいて葉プレゼント)
10.19	秋の夜語り
11.25～12.24	館内季節展示(クリスマスツリー等設置)
12.7	境クリスマス会
12.22	クリスマス親子映画会
1.4～1.5	本の福袋
2.15	企画(製本講座 文庫を改装してみよう)

- 館報「図書館だより」発行(毎月)
- 特設コーナー、特集コーナーの設置(毎月)
- 図書館ぎやらりー(地域の保育園児の作品展示など)
- 境図書館短歌教室
- 境図書館俳句教室
- 偶数月第2日曜日 名作映画会の開催(4月、6月、8月、10月、12月、2月)
- 奇数月第4土曜日 親子映画会の開催(5月、7月、9月、11月、1月、3月)

太田市立中央図書館

6.28～8.28	土屋文明記念文学館移動展「群馬文学の森」を展示
7.31	図書館のおしごと体験(小学生)を実施
8.3	大人向けのおはなし会
8.17	夏休みのおはなし会
10.17～11.17	利用者参加型企画展示「みんなの図書館」を実施
11.18～11.27	システム更新のため休館
12.3～12.17	本のいちば(古本市)
12.21	クリスマスのおはなし会
1.10～1.19	世田谷文学館移動文学館「詩人 萩原朔太郎」を展示

- 毎週水曜日、土曜日 おはなし会
- 月3回 ブックスタート

太田市立尾島図書館

4.27～5.30	利用者参加型企画展示「やねよりたかいこいのぼり♪」
6.01～6.27	「カエルのがっしょう」
6.29～7.25	「きもだめし しようかい？」
7.05	普及・利用促進事業「1年生のみなさんへ 図書館へ行こう！」啓発資料配布 尾島地区内小学校1年生へ 「なつやすみ読書チャレンジブック」配布 尾島地区内小学校3.4年生へ
7.27～8.23	利用者参加型企画展示「海の中をのぞいてみよう！」
8.24～9.17	「みのりの秋」
9.26～10.24	「ハッピーハロウィン☆」
10.26～11.17	「尾島図書館第一回大運動会」
11.28～12.28	「Merry Christmas」
01.05～01.30	「ゆーきや こんこ」

02.01～02.28 // 「猫猫(にゃんにゃん)温泉 日本の名湯」
 03.01～03.27 // 「春のいきもの大集合」
 03.09 尾島地区文化祭古本市 1,119冊
 ○古本市 4月・9月・03月に開催 1,565冊
 ○ブックスタート 4か月健診時(月2回)新田保健センター 231組

太田市立新田図書館

7.9 普及・利用促進事業 「一年生のみなさんへ。図書館へ行こう！」
 8.3 夏休み福袋
 11.1～2.22 新館への移転準備のため休館
 2.23 複合施設「エアリススペース」へ移転 新館オープン

○ブックスタート(4ヶ月健診時)
 ○古本市
 ○特集コーナー
 「発達障害」
 「おとなの遠足」
 「地球の未来を図書館から」
 「ありがとう 新田図書館」
 「マンガでわかる○○○」

太田市立藪塚本町図書館

3.23～4.21 発達障害に関する図書資料展示、貸出
 4.23～5.28 こども読書週間「図書館員おすすめ図書」展示、貸出
 6.6～6.30 図書館とコラボ「SDGsって何？」展示、貸出
 7.2～8.31 図書館とコラボ「恐竜」展示、貸出
 7.6 普及・利用促進事業
 藪塚地区内 小学校1年生の皆さんへ「図書館へ行こう！」チラシ配布
 8.1 夏休み事業「アニメ上映会」117人
 10.1～11.17 図書館とコラボ「介護」展示、貸出
 読書週間「図書館員おすすめ図書【押し本】」展示
 11.6～3.30 古本市(図書館玄関風除室内)3,555冊
 12.1～12.21 「人権週間」展示、貸出
 12.22 クリスマスのおはなし会 88人

○4ヶ月検診時(月1回)藪塚本町保健センター ブックスタート 175組

太田市美術館・図書館

企画コーナー
 4.24 ～ 5.26 こども読書週間
 5.29 ～ 6.23 みんなのいえ
 5.29 ～ 6.23 中高生向けイラスト本特集2
 6.26 ～ 7.28 夏にふるえる～こわい話特集～
 7.20 ～ 8.25 読書感想文おすすめ本

7.31 ~ 8.25	美術館へ行こう！
8.28 ~ 9.23	あなたの好きな本 教えてください！
8.28 ~ 9.23	世界の のりものえほん 大しゅうごう！
9.26 ~ 10.27	図書館ウサギと行く世界むかしばなし紀行
9.26 ~ 10.27	音楽と映画
10.30~11.24	アートなアニメ アートな漫画
11.27~12.22	人権週間
11.27~ 1.26	あなたと日常とアート
12.25~ 1.26	レトロの魅力
2. 1 ~ 2.24	あたたかいもの あつめました
2.27 ~ 5.25	本との「出会い」～あなたを待っていた絵本～

イベント

本でつながるイベントvol.1	古雑誌市 来場者259人 配布数1,055冊	
本でつながるイベントvol.2	リサイクル工作～ペットボトルキャップdeマグネット～	参加者26人
本でつながるイベントvol.3	親子で学ぶ・読書感想文の書き方ワークショップ	参加者48人
本でつながるイベントvol.4	夏のおはなし会	参加者38人
本でつながるイベントvol.5	デューク・ポップからの挑戦状	
絵本を読んで童話の謎を調査せよ！		参加者36人
本でつながるイベントvol.6	10.8～10.20 世界のバリアフリー児童図書展	観覧者1,392人
関連イベント①「みんなで手話」		参加者47人
関連イベント②「みて、さわって、かんじる～赤のさわるコレクション～」		参加者566人
本でつながるイベントvol.7	秋のおはなし会	参加者23人
本でつながるイベントvol.8	古雑誌市 来場者231人 配布数1,032冊	
本でつながるイベントvol.9	冬のおはなし会	参加者26人
本でつながるイベントvol.10	朗読会～うららかなひより～	参加者43人

○スタッフおはなし会

毎月第2、第4木曜日に実施(全21回) 参加者計297人

○ボランティアおはなし会

毎月第1、第3日曜日に実施(全24回) 参加者計499人

沼田市立図書館

6.28~7.7	七夕イベント
7.20~8.29	夏休みスタンプラリー(夏休みの子ども向けイベント)
7/26	夏休み工作イベント「世界にひとつしかないうちわを作ろう」
1.25	沼田市立図書館開館30周年記念「文芸講演会」 講師:中山七里さん
3.15	古雑誌市 682冊

○特集コーナー展示(一般書フロア)

5月~6月	「時」を読む
7月~8月	とにもかくにも「すごい」本
9月~10月	香り、匂う
11月~12月	手紙をしたためる
1月~2月	2024年話題になった本&図書館員が読んだ本
3月~4月	あの手この手で集めてみました

- 上記特集コーナー以外に、一般書・児童書ともに季節の行事や話題になった事柄などを取り上げたミニ特集を随時展示
- ブックスタート事業 4ヶ月健康診査該当児とその親を対象に実施 171名
- 優良読書児童の表彰 対象者:中学生以下 318人
- 毎月第1・3土曜日 おはなしポケット(沼田読み聞かせの会がボランティアにて開催)
- 読書通帳の配布 165冊
- 職場体験・施設見学の受け入れ
- 館報「ほんのもり通信」発行(年6回)

館林市立図書館

- 4.27 子ども読書の日記念事業「ぬいぐるみおとまり会」
 - 5.11・18 子ども読書の日記念事業「読み聞かせボランティア入門講座」(講師:上沢弥寿子)
 - 6.9・23 図書館教養講座「源氏物語入門講座」(講師:飯塚幸司)
 - 7.20～8.30 自由研究おたすけ隊
 - 7.20 夏休みこども音読教室(講師:針谷範子)
 - 7.28 読書感想文の書き方講座(講師:廣瀬均)
 - 8.2 学校図書館関係者研修会(講師:針谷範子)
 - 9.2～9.8 書庫内燻蒸(施設休館)
 - 9.10～11.24 市制施行70周年記念子ども読書キャンペーン2024「ぼんちゃんを探せ!ワードラー」
 - 10.19・20・26・27 市制施行70周年記念上映会「昭和の映像で見る館林」
 - 10.26～11.4 市制施行70周年記念図書館フェスティバル「ブックコーティング」
「バックヤードツアー」「本の修理」「大型絵本・紙芝居体験」
 - 12.14 図書館クリスマス会(協力:にじの会)
 - 2.15 市制施行70周年記念著者を囲む会「江戸幕府と情報管理」(講演:大友一雄)
 - 3.1～3.9 読書感想画展
 - 3.1 市制施行70周年記念「読み聞かせ団体推し本IN公民館 図書リスト」の配付
 - 3.22 図書館ボランティアの会「桜月カフェ」(協力:図書館ボランティアの会)
 - 3.23 「春の大人のための朗読会」(出演:朗読ゆうの会)
 - 3.31 「幼稚園・保育園の推し本リストVol.4」の配布
- 毎月第1土・日曜日/第2・3・4水曜日 映画会
 - 毎週土曜日 おはなしと紙芝居の会
 - 毎月1回 ブックスタート、ブックスタートフォローアップ・ステップアップ活動

渋川市立図書館

- 4.27 職員によるおはなし会
- 5.18 郷土史研究会講演会
- 7.26～8.6 「布袋」の貸出
- 8.4 「本」気で遊ぼう!子ども図書館まつり
- 8.24 ぬいぐるみの図書館おとまり会(おはなし会)
- 8.31 ぬいぐるみの図書館おとまり会(迎え)
- 10.6 人形劇上演会
- 11.1～11.7 市民による生け花展
- 11.3 古本市
- 11.16 藤本ともひこさん講演会「絵本ときどき遊び歌」
- 1.4～1.10 図書館福袋の貸出

- 1.10～1.13 市民による生け花展
- 2.2 郷土史講座
- 3.2 渋川市郷土史研究会展示会

○展示

「百の頂に百の喜びあり。日本百名山と登山の本」「歩く・走る・眺める みどりを楽しむ散歩日和」「追悼・星野富弘さん」「ほっとひと息、飲み物の本」「雨と音に浸って」「夏を楽しむための1冊！」「認知症月間 読んで知って備えよう」「触る本 聞く本」「○○な人」に読んでほしい本」「暮らしに寄り添う1冊」「本で振り返る2025年」「年の初めに「めでたい」本」「よくわかる！図鑑・トリセツ」「大活字本紹介！」「建国記念に歴史の本」「もうすぐ本屋大賞！話題の作品・作家たち」「新生活にこの1冊！」

○児童展示

「春らんまん」「ショートストーリー」「昆虫の世界」「謎・不思議・ミステリー」「男女共同参画週間」「水のいきもの」「夏休みおすすめ本」「のりものの本」「防災・防犯の本」「ハロウィン」「夜空を見上げて」「おいしいもの」「クリスマス」「大きくなったら何になる？」「からだのふしぎ」「おくりもの」「ともだち」「春がきた」

○ミニ展示

「新学期」「追悼-宗田理さん」「鳥の本」「令和6年度課題図書」「涼」「お金の本」「藤本ともひこさん」「絵本ときどき遊び歌」「追悼-谷川俊太郎さん」「冬休みおすすめ本」「図書館職員オススメです」「人生で大切なこと」「世界を知ろう」「恐竜の本」

○毎月1回 ブックスタート事業（「6か月児健康相談」時に実施）

○毎月第1・3土曜日 萌えの子おはなし会

○毎月第2土曜日 子ども映画会

○毎月第3日曜日 映画鑑賞会

○毎月最終火曜日 絵本の日出張図書館(子育て支援総合センター内)

○毎週水曜日 読み聞かせの日

○随時 学校図書室訪問 インターンシップ・職場体験・町たんけんの受入

○市内小中学校より花のプランター 寄贈

○資料配送サービス

藤岡市立図書館

- 4.16～5.12 子ども読書週間企画展示「グルメな絵本と物語」
- 6.11～8.31 企画展示「課題図書」
- 6.16 図書館講座「紫式部と『源氏物語』」
- 7.4～7.28 企画展示「新紙幣の偉人たち」
- 7.6 絵本『パパの柿の木』朗読講演会
- 7.17～8.31 夏休み宿題の参考コーナー
- 7.27 読書感想文書き方教室
- 8.6～9.1 平和展「未来につなげる平和」
- 9.2～9.6 中学生職場体験受け入れ
- 9.10～9.23 企画展示「認知症を理解する」
- 10.16～11.24 秋の読書週間企画展示「心に残る言葉」
- 11.4 古本市
- 11.12～11.14 高校生インターンシップ受け入れ
- 11.17 図書館公演会「古典落語を楽しもう！」
- 12.15 あそびの学校「布紙芝居と和楽器演奏」
- 12.22 図書館上映会
- 1.5～2.2 企画展示「若い人に贈る読書のすすめ」
- 2.18～3.2 小中学校読書感想画展
- 2.18～3.30 企画展示「2024年の受賞作品をまとめました」

- 3.1 「ぬいぐるみのおとまりかい」
- 3.15 あそびの学校「大型紙芝居と朗読」
 - 毎月第2・4土曜日 おはなしの会
 - 毎月1回 あかちゃんといっしょのおはなし会

富岡市立図書館

- 4.27 おはなし会 イベント「本となかよし」開催
- 4.23～5.12 こどもの読書週間企画 お楽しみ袋貸出
- 7.6 おはなし会のたなばた 開催
- 7.1～8.31 課題図書 貸出
- 7.23～7.26 夏休みこども一日図書館員 開催
- 8.8 電子図書館のつかい方教室 開催
- 8.18 子ども川柳教室 開催
- 10.26 おはなし会 イベント「ながいおはなし会」開催
- 10.27～11.9 秋の読書週間関連イベント 本を借りてガチャを回そう！おすすめ本の木を実らせよう！
- 12.21 おはなし会のクリスマス 開催
- 2.1 よみきかせ講演会（講師：聞かせ屋。けいたろう氏）開催
- 3.1 おはなし会のひなまつり 開催

安中市図書館

- 読書週間期間 推薦図書の展示
- 夏休み期間 リサイクル図書の配布
- 夏休みスタンプラリー
- 8月前半 原爆写真パネル展示
- 読み聞かせ 計9回実施(4.7.8.9.10.11.1.2.3月)

安中市松井田図書館

- こどもの読書週間機関：特製缶バッジのプレゼント
- 推薦図書の展示
- 毎月の特設コーナー展示
- 夏休みスタンプラリー
- 読み聞かせ
- リサイクル本の配布

みどり市立笠懸図書館

- 4.1～5.31 こどもの読書週間ミッション
- 4.4 絵本とあそび(びよびよの会)
- 4.6 おやこでたのしむ 読み聞かせの会(あしの会)
- 4.12 古本マーケット
- 4.14 図書館名画座(ラーゲリより愛を込めて)
- 5.2 絵本とあそび(びよびよの会)
- 5.4 おやこでたのしむ 読み聞かせの会(あしの会)

- 5.12 図書館名画座(異動辞令は音楽隊！)
- 5.25 講座:やってみよう読み聞かせ
- 6.1 絵本とあそぼ(びよびよの会)
- 6.3 おやこでたのしむ 読み聞かせの会(あしの会)
- 6.9 図書館名画座(倫敦ノ山本五十六)
- 6.10 古本マーケット
- 6.19～6.21 笠懸南中学校キャリアアドリーム
- 6.27 笠懸小学校まち探検
- 7.2 絵本とあそぼ(びよびよの会) 期間限定夕方実施
- 7.4 絵本とあそぼ(びよびよの会)
- 7.6 七夕おはなし会
- 7.10 みどり市教育委員会施設訪問
- 7.14 図書館名画座(ハリーポッターと賢者の石)
- 7.20～8.31 夏のミッション・レファレンススクイズ
- 8.1 絵本とあそぼ(びよびよの会)
- 8.3 おやこでたのしむ 読み聞かせの会(あしの会)
- 8.6 絵本とあそぼ(びよびよの会) 期間限定夕方実施
- 8.11 図書館名画座(ハリーポッターと秘密の部屋)
- 9.3 絵本とあそぼ(びよびよの会) 期間限定夕方実施
- 9.3～9.5 笠懸中学校キャリアアドリーム
- 9.5 おやこでたのしむ 読み聞かせの会(あしの会)
- 9.12～9.13 桐生市立新里中学校職場体験
- 9.15 参集型のブックスタート再開
- 10.3 絵本とあそぼ(びよびよの会)
- 10.5 おやこでたのしむ 読み聞かせの会(あしの会)
- 10.6 ブックスタート
- 10.27～11.9 読書週間ミッション
- 11.1 笠懸西小学校見学
- 11.2 おやこでたのしむ 読み聞かせの会(あしの会)
- 11.7 絵本とあそぼ(びよびよの会)
- 11.7 笠懸北小学校見学
- 11.17 ブックスタート
- 12.5 絵本とあそぼ(びよびよの会)
- 12.7 クリスマスおはなし会
- 12.14～12.27 倍貸出セット
- 12.15 ブックスタート
- 12.21～12.25 クリスマスシール配布
- 1.5 福袋、図書館おみくじ(倍貸出)みどモスと写真を撮ろう！
- 1.19 ブックスタート
- 2.1 おやこでたのしむ 読み聞かせの会(あしの会)
- 2.6 絵本とあそぼ(びよびよの会)
- 2.9 図書館名画座(ハリーポッターとアズガバンの囚人)
- 2.16 ブックスタート
- 2.27 笠懸東小学校図書館見学
- 3.1 おやこでたのしむ 読み聞かせの会(あしの会)
- 3.6 絵本とあそぼ(びよびよの会)
- 3.15 ジャンボフラワーを作ろう(講師:富弘美術館学芸員)
- 3.16 ブックスタート

○ブックスタート 個別対応は通年。参集型9月から再開し、毎月第2日曜日

みどり市立大間々図書館

- 4.1 春の図書館ミッション(～5/30)
- 4.17 大間々シネマ倶楽部(映画会) お終活熟春!
- 4.27 子ども読書週間職員による読み聞かせ
- 4.28 子ども読書週間職員による読み聞かせ
- 5.3 子ども読書週間職員による読み聞かせ
- 5.4 子ども読書週間職員による読み聞かせ
- 5.5 子ども読書週間職員による読み聞かせ
- 5.15 大間々シネマ倶楽部(映画会) キング・ソロモン
- 5.29 二葉保育園見学
- 6.1 一日図書館員
- 6.2 一日図書館員
- 6.19 大間々シネマ倶楽部(映画会) 綾小路きみまろ爆笑
- 7.4 大間々南小学校まちたんけん
- 7.17 大間々シネマ倶楽部(映画会) オルド
- 7.20 ミステリーツアー(8/31まで)
- 8.10 夏休み子ども映画会 リトルマーメイド プリンセスセレイア
- 8.11 夏休み子ども映画会 映画すみっこぐらし 青い月夜のまほうのコ
- 8.13 夏休み子ども映画会 かがみの孤城
- 8.14 夏休み子ども映画会 ムーミン ママの巻
- 8.21 大間々シネマ倶楽部(映画会) 100回泣くこと
- 9.4 大間々東中学校職業体験
- 9.5 大間々東中学校職業体験
- 9.14 ブックスタート
- 9.18 大間々シネマ倶楽部(映画会) 名探偵ホームズ
- 9.27 大間々北小学校まちたんけん
- 10.2 大間々東小学校
- 10.12 ブックスタート
- 10.16 大間々シネマ倶楽部(映画会) 猫侍 南の島へ行く
- 10.24 二葉保育園見学
- 10.26 秋の読書週間 秋ミッション(12/8まで)
- 10.27 職員による読み聞かせ
- 11.2 職員による読み聞かせ
- 11.3 職員による読み聞かせ
- 11.20 大間々シネマ倶楽部(映画会) アンナ・クリスティ
- 11.24 古典講座「古典世界へのいざない」
- 12.7 クリスマス会
- 12.14 ブックスタート
- 12.18 大間々シネマ倶楽部(映画会) 新御宿かわせみ
- 1.11 ブックスタート
- 1.15 あずま小中学校見学
- 1.15 大間々シネマ倶楽部(映画会) 恋するCafe
- 2.8 ブックスタート
- 2.11 古本市
- 2.19 大間々シネマ倶楽部(映画会) 種まく旅人
- 3.8 ブックスタート

吉岡町図書館

4.26～5.29	読書感想画展 明治小 36名 駒寄小 23名参加
5.31～6.26	手島圭三郎絵本原画展
6.29～7.15	雑誌リサイクル 627冊
7.2～12.27	子ども読書スタンプラリー 明治小 310名 駒寄小 616名達成
7.7	大人のための朗読会 35名参加
7.26～8.28	「にゅうどうぐも」かがくえほん複製原画展
7.27～8.12	ブックリサイクル 一般941冊 児童430冊 プレリサイクル75冊(6団体)
7.31・8.1・2	一日図書館員 6名 (各日2名)
8.4	図書館まつり 劇団やまねこ座「ぼくたちのブレーメン」 61名参加 わらべの会読み聞かせ 23名参加 ブックコートサービス 29冊
10.1～R7.3.30	園児の図書館体験学習 44名達成
10.14	「かわいいハロウィンかぼちゃを作ろう！」 31名参加
11.3	おはなし広場(わらべの会読み聞かせ・バルーン教室) 大人 20名 子供 17名参加
11.17	「木の実を使ったクリスマス工作」 51名参加
11.29～12.25	雑誌のふろくプレゼント 応募期間 11.29～12.25 応募者 1007名 当選者発表 1.5 当選者 57名
11.30～12.15	ブックリサイクル 一般 1069冊 児童 254冊 プレリサイクル 89冊(8団体)
12.7	クリスマス会(わらべの会) 大人 22名 子供 29名参加
1.5～1.11	雑誌リサイクル 599冊
1.5	本の福袋 大人 20セット 子ども 20セット
2.2	「スパイス入門講座」 45名参加
3.8～3.23	ブックリサイクル 一般 621冊 児童 533冊 プレリサイクル 60冊(6団体)

上野村図書館

毎月	季節の本展示
毎月第2水曜日	えほんとわらべうた連続講座(外部講師:横山由美子さん)12回
毎月第2・第4木曜日	赤ちゃんの発達を支援する講座(身体調和体操) (外部講師:武井礼子さん)24回
4/23～5/12	子ども読書月間 本の10冊貸出
10/26～11/16	上野村読書スローガンコンテスト実施
10月	うえのむらふるさとまつり 図書館古本市
3月	親子工作教室

甘楽町図書館

4.5～3.31	青少年海外協力隊 パラグアイ通信コーナーの設置
5.21～6.2	照明設備LED改修工事【図書館内 15期】
5.25	こども読書推進イベント「海のハーバリウムをつくろう！～海藻を使ってハーバリウム(植物標本)を作ってみませんか～」(講師:群馬県立自然史博物館 教育普及係)
7.6	甘楽町読み聞かせの会「たなばたまつりおはなし会」

- 8.2～16 特集展示「平和記念展 戦争の記憶」
 8.17～9.3 絵本パネル展示「おふろさん」さく・せきぐちひろみ
 8.27 自衛隊広報活動イベント「ら・ら・かんらに自衛隊がやってくる part3」に合わせた特集

展示

- 8.31 高校生ボランティアの受入
 9.2 地域おこし協力隊図書館コーディネーター委嘱交付式1名
 9.6～10.5 特集展示 自殺対策予防週間「こころの本棚」(健康課保健係とタイアップ)
 9.10～11 職場体験(吉井西中学校2名)
 10.2～3 職場体験(甘楽中学校3名)
 10.25～27 古本市(除籍本無料提供)
 11.1～12.25 日本絵本賞最終候補作 30 作品展示及び投票
 11.28 職場体験(富岡中学校2名)
 12.8 読み聞かせ研修会「もっと楽しく♪ステップアップ」
 12.14 和室を授乳室に改装し、使用開始
 12.21 甘楽町読み聞かせの会「クリスマスおはなし会」
 12.25 「本のお歳暮」32 セット貸出
 1.7～2.28 屋上漏水改修工事
 1.16～29 特集展示「阪神淡路大震災から 30 年」
 1.30～2.27 甘楽郡小学校読書感想画優秀作品展
 福島小学校絵本ポップ展 小幡小学校・新屋小学校・甘楽中学校及び高崎健康福祉大学(司書課程)の作品も併せて展示
 3.1～31 特集展示 自殺対策強化月間「こころの本棚」(健康課保健係とタイアップ)

- 奇数月1回 子育てサロン「さくらんぼ」担当司書による読み聞かせ
 偶数月1回 町子育て支援センター「ポポらの日」担当司書によるブックトーク

中之条町ツインプラザ図書館

- 4.23～5.12 こども読書週間 おたのしみ袋、図書館ビンゴ
 4.27 こどもの読書週間 読み聞かせイベント
 5.26 雑誌リサイクル市
 7.20～8.25 夏の読書スタンプカード(幼児・児童対象)
 9.2～9.11 システム入替作業
 9.25～9.26 中学生職場体験
 10.6 おはなしフェスティバル(幼児・児童対象)
 10.27 雑誌リサイクル市
 3.16 古本市

- 毎週水曜日(4月～10月) 図書館おはなし会(乳幼児向け)
 ○毎月第4土曜日 図書館おはなし会(3歳～小学校低学年向け)

草津町立温泉図書館

展示コーナー

- 4～5月 新生活応援。
 6～7月 ○○年前の草津町 何があったか見てみよう!! ・ 散策にでかけよう!
 8月 第44回草津夏期国際音楽アカデミー&フェスティバル特集

- 9.2～3.31 エレベーター設置工事のため臨時休館
 3月末 コミュニケーションボード作成・りんごの棚コーナー設置・排架プレートにピクトグラムを追加

玉村町立図書館

- 4.21 春の読み聞かせ会
 4.23～5.12 春の図書館たんけんクイズ
 5.12～5.26 初夏の古本市
 6.29 夏の英語絵本の読み聞かせ会
 7.20～8.11 夏休み図書館たんけんクイズ さがしてビンゴ
 7.20～9.29 ブックアドベンチャー
 7.29 読み聞かせボランティア講習会
 8.4 夏の読み聞かせ会
 10.7 移動図書館
 10.19～29 秋の古本市
 10.20 秋の読み聞かせ会
 10.21 移動図書館
 10.24～11.9 秋のこども読書週間
 10.26 ハロウィーン英語お話し会
 10.26～11.10 秋の図書館たんけん
 11.11～11.15 蔵書点検
 11.16～ 図書資料貸出期間の延長におけるシステム化
 12.15 親子絵本講座
 12.21 冬の読み聞かせ会
 2.15 はじめてのABC～えいご絵本講座～
 3.22 イースターえいご絵本お話し会

○絵本の読み聞かせ 毎週水曜日 10時30分、15時から 毎週土曜日 10時30分から

○ブックスタート 4か月の乳児と保護者対象、毎月1～2回実施

○ブックスタート・フォローアップ 1歳6か月の幼児と保護者対象、毎月1回実施

○一般書 特集コーナー

4月/新生活、季節を感じる、バラ 5月/季節を感じる、環境問題・SDGs、緑を楽しむ、愛鳥週間、心とからだを健やかに 6月/梅雨の時期でも快適に、時間の本、韓国 7月/企画展「どうぶつだらけ」、パリ 8月/山の日、平和 9月/「アルツハイマー月間」、大人にもおススメ、絵本特集、趣味を広げよう、防災 10月/さまざまな建造物 11月/図書館員のおススメ、体を動かそう、芸術の秋、ワンワンワン(11/1)犬の日 12月/年末年始、図書館員のおススメ 1月/ミニ企画展「昔の道具展」、若い人に贈る読書のすすめ 2月/にゃんにゃんニャン(2/22)、Love Story 3月/新生活

○児童 特集コーナー 季節の絵本

○視聴覚 特集コーナー 月1回

○ミニシアター9回

○映画会3回

○職場体験

5.21～5.23 新町中学校2年生

10.16～10.18 玉村高等学校2年生

12.3～12.5 玉村南中学校2年生

○施設見学

6.28 玉村町立中央小学校2年生

10.15 玉村町立南小学校2年生

- 11.5 玉村町立玉村小学校 2年生
- 11.20 玉村町立芝根小学校 2年生
- 11.21 玉村町立上陽小学校 2年生
- 12.12 フェリーチェ玉村国際小学校 2年生
- 読書推進講座 年2回
- 5～7月 管内小学校1年生への図書館利用カード作成

明和町立図書館

- 4.23～5.12 2024・第66回「こどもの読書週間」
「本を5冊借りて、ガチャポンにチャレンジ! プレゼントをゲットしよう!」
- 6.25～6.28 蔵書点検
- 6.29～8.29 読書感想文全国コンクール課題図書展示と貸出
- 8.21～8.22 明和中学校2年生職場体験 3名
- 10.16 館林第四中学校2年生職場体験 2名
- 10.27～11.4 2024・第78回「読書週間」
本を5冊借りると、メイちゃんの動く葉を進呈
- 11.6 西小まちたんけん18名
- 11.12 東小まちたんけん31名
- R7.1.4～1.18 「本を5冊借りておみくじのしおりをもらおう」
- 3.23 図書館員一日体験学習

- 毎月第3土曜日 たのしい読み聞かせ
- 毎月第4日曜日 図書館映画サロン(午前:児童向け、午後:一般向け)
- 奇数月第4日曜日 古雑誌無料配布
- 毎月 特設コーナーの設置(7、8月は課題図書、11、12月はクリスマスの絵本)
- 常時 「読書通帳」の配布

千代田町立山屋記念図書館

- 4.1～4.28 「こどもの読書週間」おすすめ本の展示・貸出
- 5.1～5.19 「母の日特集」お母さんの話の絵本の展示・貸出
- 6.1～6.30 「父の日特集」お父さんをテーマにした本の展示・貸出
- 7.1～8.31 夏休みによんでほしい本の展示・貸出
- 7.21～7.23 「小学生1日図書館員」を実施
- 8.1～8.12 「人権と道徳」のDVDを放映
- 8.9～10、8.12 読書感想文書き方教室
- 9.1～9.29 「敬老の日・読書のすすめ」推薦図書の展示・貸出
- 10.2～11.30 秋の読書週間「源氏物語と枕草子と平安時代」本の展示・貸出
- 10.27～11.9 県民の日記念事業「むかしばなし探偵」の実施
- 11.12～11.13 中学生職場体験受け入れ
- 12.14 クリスマスお楽しみ会実施
- 1.16～2.6 「若い人に贈る読書のすすめ」展示・貸出
- 2.13～4.20 2025年本屋大賞/ミネート10作品の展示・貸出
- 月ごとにテーマに沿った図書の展示・貸出
- 毎月第2土曜日 ボランティアグループによる読み聞かせ
- 毎月第3土曜日 除籍した本の無料配布

大泉町立図書館

- 5.14 図書館バックヤードツアー
- 6.16 グルーデコdeバッグチャーム作り 講師:ひろこ氏(グルーデコ認定講師)
- 6.30 本の世界に入ってみよう!
- 7.30 子ども夏休み講座「英語であそぼ♪」講師:町内校小学校JTE3名、ALT5名
- 8.7・8 としょかんのお仕事体験
- 8.18 子どもお楽しみ会 出演:図書館スタッフ
- 8.21 大泉高校JRC部による環境出前講座 出演:大泉高校JRC部生徒
- 10.12 ミャンマー音楽の謎めいた世界へ 講師:村上 巨樹氏(ミャンマー音楽研究家)
- 10.16～11.30 読書スタンプラリー
- 10.26 ハロウィン工作会
- 10.27 こどもプログラミング講座 講師:小田垣 宏和氏(株式会社ヴィアックス)
- 11.1・8・14 文学活動実践講座「源氏物語の世界」講師:藤本 宗利氏(群馬大学名誉教授)
- 12.1 大泉の近現代史を知ろう! 講師:関口 俊邦氏(群馬県立歴史博物館)
- 12.1～12.28 利用者アンケートを実施
- 12.3～12.28 館内BGMの試験導入を実施
- 1.4～5 本の福袋
- 1.25 子どもお楽しみ会 出演:群馬大学 結城研究室 学生
- 2.24 日本の異国を歩く 講師:室橋 裕和氏(ジャーナリスト)
- 3.9 ギタリスト笹久保伸コンサート
- 3.23 いろんな国のおはなし会(外国語による読み聞かせ等)

- 第1・3木曜日 読み聞かせ会 図書館スタッフ
- 第1・3・5土曜日 " 個人ボランティア
- 第2・4土曜日 " てんとう虫の会
- 第1金曜日 赤ちゃん向け読み聞かせ会 図書館スタッフ
- 毎月(月1回、金曜日) ブックスタート事業
- 毎週水・金・土曜日 多言語サロン
- 毎月1・3・5土曜日 オーライネット(パソコン何でも相談)

邑楽町立図書館

- 5.11 春の特別古本市
- 7.27 夏の特別古本市
- 8.6～9 一日図書館員
- 9.25 中野東小2年 図書館見学
- 10.1～11.10 読書週間事業「読書クイズ」
- 10.5 雑誌・古本市
- 10.23～24 社会教育実習生受入(青山学院大学1名)
- 11.6 長柄小2年 図書館見学
- 11.9 読書週間事業「秋のおはなし会」
- 11.12 職業体験受入(大泉高校2名)
- 11.20 中野小2年 図書館見学
- 11.30～12.25 クリスマス絵本展
- 12.5 高島小2年 図書館紹介
- 1.5～19 五味太郎絵本展
- 1.19 開館30周年記念講演会「五味太郎さんと・の・におはなし」講師:五味太郎氏
- 1.25～2.9 図書館30年のあゆみ展

- 2.14～27 群馬県立点字図書館連携展示「触る本 聞く本～すべての本を すべての人に」
 2.22 おりがみ教室
 3.8 雑誌・古本市
 3.15 昔がたりの会「ゆうこのむかしがたり」語り手:結城裕子氏
 3.23 読み聞かせ講座「絵本と子育て 親子で楽しむ絵本」
 講師:半田美千子先生(元大泉保育福祉専門学校講師)

- スタンプラリー 第1回:4月～9月 第2回:10月～3月 小学生対象
 ○金曜映画会 24回
 ○名画座 7回
 ○読み聞かせ 読み聞かせボランティア「オリーブ」による読み聞かせ 毎週木曜日
 ○ブックスタート 月1回の10ヶ月児健診時に絵本を2冊プレゼントし、職員及び読み聞かせボランティアによる読み聞かせを行う。

群馬県立点字図書館

- 4.26 第1回ICT講習会(zoom併用) 参加者9名
 6.17 第2回ICT講習会(zoom併用) 参加者15名
 7.27 まゆだまネットフェスタ 参加者536名
 7.27 利用者と奉仕者の集い 感謝状贈呈式 参加者11名
 8.23 第3回ICT講習会(zoom併用) 参加者6名
 9.27～ 渋川市立図書館
 10.23 点字図書館についての企画展示
 9.27～R6.10.5 「みんなとつながる上毛かるた」展 参加者189名
 10.3 「みんなとつながる上毛かるた」体験会 参加者35名
 10.7 初めての白状 参加者11名
 10.21 第4回ICT講習会(zoom併用) 参加者10名
 12.20 第5回ICT講習会(zoom併用) 参加者6名
 12.23～R7.2.4 前橋市立図書館 点字図書館についての企画展示
 2.11 点字付きかるた体験会 参加者27名
 2.14 シネマデイジーの音声ガイドを聴きながら映画を楽しむ体験会 参加者22名
 2.14～2.27 邑楽町立図書館 点字図書館についての企画展示
 2.21 第6回ICT講習会(zoom併用) 参加者4名
 3.3 「HELLO MOVIE」を使用して、音声ガイド対応のDVD映画を鑑賞する体験会 参加者15名
 3.5 奉仕員研修会「その先の、活動へ」 参加者59名

群馬県立図書館

【ボランティア企画運営行事】

- ・読み聞かせ 毎週水曜日及び土曜日に開催
- ・大人のためのおはなし会 偶数月に開催
- ・おはなしハロウィン 10.12(土)
- ・おはなしクリスマス 12.7(土)
- ・とっておきCDコンサート 6.15(土)、9.8(土)、12.8(土)、3.9(土)に開催

- 資料展示
 ・企画展示
 【中央図書室】

- 4月 「SDGs展」(県環境森林部連携展示)
- 4～6月 「山村暮鳥生誕140周年」(土屋文明記念文学館連携展示)
- 6～8月 「江戸川乱歩生誕130周年」
- 8～10月 「中島知久平生誕140周年」
- 8～10月 「高校生ボランティア展示」
- 11～12月 「群馬で生まれた日本の童謡:井上武士生誕130周年」
- 1～2月 「朝ドラ モデルになった人たち」
- 3月 「大正14年生まれの小説家たち(生誕100周年)」

【児童書展示コーナー】

- 4月 「絵本でSDGs」
- 4～6月 「きょうだいの絵本」
- 6～7月 「お金の絵本」
- 8～10月 「あかりの絵本」
- 11～12月 「おんがくの絵本」
- 12～2月 「ゆきの絵本」
- 3月 「大正14年生まれの小説家たち(生誕100周年)」

・ミニ展示

【中央図書室】

- 4月「昭和」「見るならどっち? 桜・紅葉」
- 5月「鳥」「行くならどっち? 美術館・博物館」
- 6月「時間」「行くならどっち? 過去・未来」
- 7月「星」「行くならどっち? 海・山」
- 8月「祭」「行ってみる? パリオリンピック」
- 9月「防災の日」「好きなのはどっち? ジブリ・ディズニー」
- 10月「読書」「行くならどっち? 国内・海外」
- 11月「編物」「見るならどっち? 洋画・邦画」
- 12月「年末年始」「祝う お正月・クリスマス」
- 1月「開運本」「行くならどっち? 神社・寺」
- 2月「菓子」「飼うならどっち? 犬・猫」
- 3月「ぐんまの木育」「行くならどっち? 伊香保・草津」

【児童書展示コーナー】

- 4～5月「お花の絵本」
- 5～6月「雨の絵本」
- 6～7月「夏の絵本」
- 7～9月「今年の課題図書」
 - 9月「おじいちゃん・おばあちゃんが登場する絵本」
- 9～10月「秋の絵本」
 - 11月「いぬの絵本」
- 11～12月「クリスマスの絵本」
- 12～1月「へび・かめ・ワニの絵本」
- 1～2月「おやつの絵本」
- 2～3月「映画になった子どもの本」

8.6～8.7 除籍資料無償譲渡会

【研修】

7.30(対面のみ) 学校図書館研修会

8.8(対面のみ) 先生・学校司書のための学校図書館活用講座

1.31(対面のみ) 図書館のための子供読書支援講座

○学校図書館出前授業・出張研修

学校の授業や教育委員会が主催する研修会に出向き、ビブリオバトル・百科事典や電子書籍の活用方法・学校図書館運営の基礎等について授業・講義を行った。

(出前授業)10回実施(出張研修)3回実施

【県立図書館活用パートナーシップ事業】

○ルネッサンス・サロン(主催:ルネッサンス・サロン)

毎月第4火曜日 全12回実施

○詩を楽しむ会(主催:詩楽会)

奇数月第2木曜日 全6回実施

○街角サロン(主催:乳房再建ネットワーク「シャロン前橋」)

偶数月第2土曜日 全6回実施

○地域がんサロンぐんま 前橋がんサロン(主催:ぴあサポぐんま)

毎月第4日曜日 全12回実施

○講演会(主催:津田塾大学同窓会群馬支部)

8.24「小泉八雲 旅の人生」講師:芦原 伸(作家)

○みやま文庫民間委託記念講演会(主催:みやま文庫)

2.15「〈群馬の宝〉みやま文庫を守るために」講師:藤井浩、富澤隆夫(みやま文庫)

【前橋 BOOK FES2024 連携企画】

10.19~20 ・出張県立図書館(電子書籍体験、司書の押し本!一箱図書館、県立図書館利用者登録、メッセージボード、ブックコート体験、サクソ演奏)

・展示/県立図書館に来た作家たち、とっておき貴重資料、デジタルライブラリーと原資料の比較展示

・体験/バックヤードツアー、図書の貸出し体験、ブックコート体験、館内クイズラリー

・ウォークイベント/前橋まちなか本を巡るデジタルスタンプラリー

・芸術/図書館フォトイベント、CDコンサート「音楽が聞こえてくる本」、大人のためのおはなし会「旅のおはなし」

【関東地区公共図書館協議会、群馬県公共図書館協議会、群馬県立図書館主催事業】

7.11~12(対面・オンライン) 関東地区公共図書館協議会研究発表大会

【群馬県図書館協会関連事業】

4.25(対面)5.30~7.31(動画配信) 図書館(室)職員初級研修

5.30(対面)6.21~8.31(動画配信) 相互貸借担当者会議

1.23(対面のみ) 図書館(室)職員実務研修

3.24(対面のみ、群馬大学で実施) 図書館(室)職員専門研修

育英大学・育英短期大学図書館

4.1~5.31 新生活応援コーナー展示

4.24 第1回ビブリオバトル(昼休み・アクティブラーニングスペース)

5.30 第2回ビブリオバトル(昼休み・アクティブラーニングスペース)

6.20 第1回選書ツアー(紀伊國屋書店・前橋店) 学生8人、教職員3人参加

7.18 第3回ビブリオバトル(昼休み・アクティブラーニングスペース)

7.8~10.18 募集企画「手づくり絵本コンクール~Beyond the Borders~」

- 8.6 第2回選書ツアー(紀伊国屋書店 前橋店)学生5名、教職員3人参加
- 9.4～ 出張ミニ図書館設置(ラウンジ/アクティブラーニングスペース)
- 9.4～9.30 教員Web選書
- 9.12～ 櫻井つぐみさん&元木咲良さんパリオリンピック金メダルおめでとう展示(図書館2F)
- 10.1～11.1 企画展示「新聞で振り返る 東日本大震災～大規模災害から防災を学ぶ～」
- 10.10 全国大学ビブリオバトル 関東Bブロック予選(5限・アクティブラーニングスペース)※第4回
- 10.26 桔梗祭 ヘルマンハーブ部演奏会(図書館3F)
- 10.26～11.5 時をつむぐ会から借用した「てんじつきさわるえほん」展示
- 10.26～1.31 企画展示「しかけ絵本展」
- 12.18 第5回ビブリオバトル(昼休み・アクティブラーニングスペース)
- 12.24 第6回ビブリオバトル(昼休み・アクティブラーニングスペース)
- 11.2 全国大学ビブリオバトル関東Bブロック決戦大会(県立図書館)に本学学生が出場
- 11.29 第7回ビブリオバトル(昼休み・アクティブラーニングスペース)
- 12.20 第8回ビブリオバトル(昼休み・アクティブラーニングスペース)
- 1.9 「手づくり絵本コンクール～Beyond the Borders～」表彰式

○「文献・情報の探し方ガイド」データベースの使い方のデモンストレーション15分程度。
 授業開講日に1日3回時間を設定し(①10:10～ ②12:35～ ③16:30～)定員5人まで、事前予約制にて実施

関東学園大学松平記念図書館

- 5～7月 図書館ガイド(対象:1年生)
- 11～3月 図書館工事により休館。別教室にて臨時開館。

桐生大学・桐生大学短期大学部図書館

- 4.4 新入生向け図書館オリエンテーションの実施
- 4.15 別科対象、文献検索ガイドの実施
- 7.3 アート・デザイン学科学生対象、論文テーマの探し方講座の実施
- 3.25～3.31 蔵書点検の実施

共愛学園前橋国際大学図書館

- 企画展示/ミニ企画展示
- 4月 学生生活に役立つ本 / もし裁判員に選ばれたら
 - 5月 進化論から見た人間 / 幸福をもたらす経済にするには
 - 6月 幸せなお金の稼ぎ方 / 地球環境問題
 - 7月 パリ五輪 ースポーツを考えるー / フランスの暮らし
 - 8・9月 幸せに生きるには / 遊びと学び
 - 10月 アメリカ大統領選挙 / 読書の秋
 - 11月 富岡製糸場と世界遺産 / サブカルチャーを語ろう
 - 12月 ファッションとは何か / 本屋大賞受賞作
 - 1月 ケアを担うのは誰か / 差別と偏見を考える
 - 2・3月 心のしくみを考える / 言葉とコミュニケーションの不思議

共愛学園前橋国際大学短期大学部図書館

4.4 図書館オリエンテーション

群馬県立県民健康科学大学附属図書館

- 4.1～10.31 企画展示「いつでもどこでも電子ブック」
- 4.4 新入生図書館利用オリエンテーション(院生・看護教員養成課程生・特定行為研修課程生)
- 4.12 新入生図書館利用オリエンテーション(学部生)
- 4.8～6.30 企画展示「新生活応援」
- 7.11～10.31 企画展示「きょうだい児ー病気・障害がある子どもの兄弟姉妹ー」
- 7.16～8.5 除籍図書・一般雑誌の無償譲渡
- 9.3～9.5 ハンドル式移動書架設置(スタックランナー)
- 11.1～3.31 企画展示「AIとの共存」

群馬県立女子大学附属図書館

R6.1.16 利用者用コンセント増設

企画展示

- R6.4.5～5.10 「祝・入学」「ぐんま」
- R6.5.13～6.28 「コミュニケーション」「化粧」
- R6.7.1～8.16 「Joshi」「夜」
- R6.9.30～11.14 「ジブリから広がる」「偉人に学ぶ」
- R6.11.14～12.25 「ほんのまくら」「温泉」
- R6.12.26～R7.2.13 「神話と童話の世界」「色々な本」

群馬工業高等専門学校図書館

- 6月 学生リクエスト募集
- 10.2 学生によるブックハンティングを実施
- 12.18 図書館だよりNo.40を発行7月 学生リクエスト募集

群馬大学総合情報メディアセンター中央図書館

- 4.2～5.31 企画展示「春の新生活応援フェア」
- 4.3～5.31 企画展示「春を感じられる色とりどりの本」
- 4.18 第1回日本ウクライナ文化交流会 SVITANOK
- 4.19～9.30 日本ウクライナ文化交流会「SVITANOKの本棚」を開設
- 5.8 星野富弘氏追悼コーナーを開設
- 5.9 第2回日本ウクライナ文化交流会 SVITANOK
- 5.30、6.13、6.27 日本ウクライナ文化交流会 SVITANOK～ウクライナ芸術文化の旅3回シリーズ～
- 6.3～6.30 学生選書キャンペーン2024夏
- 6.12～8.7 七夕企画「七夕に出会えたら・・・」
- 6.12 ビブリオバトル in 群馬大学
- 7.2～8.30 ギャラリー展示「追悼 星野富弘詩画展」

- 7.11～8.30 教員展示 市川寛也先生監修「研究対象としての妖怪」
- 7.26 「研究対象としての妖怪」市川寛也先生ミニレクチャー
- 8.25 群馬大学地域貢献事業 ウクライナ DAY in 群馬大学
- 9.27～10.20 ギャラリー展示「北陸地方の郷土かるた展」
- 10.24 ビブリオバトル(全国大学ビブリオバトル 2024 関東 B ブロック予選)
- 10.10～10.18 企画展示「秋の図書館推し袋」
- 11.1～11.20 ギャラリー展示「師範学校資料から見る群馬県師範学校の移り変り」
- 11.17 講演「師範学校資料から見る群馬県師範学校の移り変り」
- 11.22～12.15 学生選書キャンペーン 2024 秋～冬
- 11.25～12.27 特別展示「群馬県の古墳発掘の父 尾崎喜左雄博士展 Part9」
- 12.8 トークイベント「群馬県の古墳発掘の父 尾崎喜左雄博士展 Part9」
- 1.13～2.21 ギャラリー展示「令和6年度群馬大学書道部新春書道展」

群馬大学総合情報メディアセンター医学図書館

- 5.15～5.31 2025年医学図書館購読外国雑誌(電子ジャーナル)見直しアンケート(第2次)実施
- 10.1～12.6 ミニ展示「食と健康を考える」
- 12.4～1.17 ミニ展示「週刊誌で振り返る2024」
- 1.6～2.28 新年の抱負と祈願絵馬募集、展示

群馬大学総合情報メディアセンター理工学図書館

- 3.26～5.11 Y教授と実験～Y教授クイズ2024～
- 4.15～8.9 Welcome to 桐生フェア
- 5.20～8.9 企画展示「ピンチをスマートに解決する方法」
- 6.10～7.31 学生図書選定キャンペーン(第1次)
- 7.1～8.8 セタ企画「星に願いを」
- 9.30～11.15 学生図書選定キャンペーン(第2次)
- 10.1～12.21 企画展示「働くということ」
- 10.1～10.31 ハロウィン企画「HALLOWEEN 2024 GHOSTS AND MONSTERS IN THE LIBRARY」
- 10.19 ブックリユース市
- 10.21～12.26 企画展示「思い切って休もう」
- 11.1 第26回桐生楽講座「映像を通してのまちづくりと経済効果」
- 12.2～12.25 企画展示「CHRISTMAS BOOK FAIR」
- 1.14～2.13 企画展示「坂口安吾没後七十年 家族と過ごした桐生」

群馬パース大学附属図書館

- 4.10 群馬パース大学リポジトリ運用開始
- 4.22、4.25 新入生図書館利用ガイダンス、情報検索講義(1年)
- 4.22～7.31 館内展示「新入生サポートBOOK」
- 6.13 データベース講義(看護学科3年)
- 7.31～11.14 館内展示「教員がおすすめる学生に読んでほしい1冊」
- 8.1 「本学卒業生 著作図書コーナー」新設
- 8.2～8.31 「2024年度学生ブックハンティング(web選書)」実施
- 8.5～9.26 夏休み 小・中学生、高校生向け図書館開放実施
- 8.7 「2024年度学生ブックハンティング(書店選書)」実施

- 9.11 「電子ブックコーナー」新設
- 10.30～ 館内展示「2024年度学生ブックハンティング」選定図書
- 1.16～2.16 「2024年度学生ブックハンティング」選定図書、紀伊國屋書店前橋店にて展示
- 2.4～ 館内展示「2025年本屋大賞ノミネート10作」
- 2.25～2.28 蔵書点検

上武大学附属図書館

- 4月～6月
フレッシュャーズゼミ(1年生)・教養ゼミ(2年生)の学生を対象として、図書館員による図書館ガイダンスを実施。
- 6月2日(月)～6月13日(金)
学生を対象に紀伊國屋書店が運営している「Book Web Pro」によるWeb選書の実施。27名の参加あり。

上武大学附属図書館分館

- 4.5 新入生ガイダンスにて図書館ガイダンス実施(看護学部学生対象)
- 4月～ フレッシュャーズゼミ(1年生)の希望ゼミを対象に図書館ガイダンス実施
(国際ビジネス学科学生対象)
- 4月～ 新入生ガイダンスにて図書館見学(大学院生対象)
- 6.3～6.14 学生WEB選書実施
(ビジネス情報学部国際ビジネス学科学生対象 紀伊国屋書店 Book Web Pro 利用)
- 8.2 学生選書ツアー実施(看護学部学生対象 高崎廣川書店)
- 10.7～10.18 学生WEB選書実施(看護学部学生対象 紀伊国屋書店 Book Web Pro 利用)

高崎経済大学図書館

- 6.25 図書館セミナー「NEEDS-FinancialQUEST で企業研究」
- 7.2 図書館セミナー「東洋経済 DCL を使いこなそう！」
- 7.2 図書館セミナー「NEEDS-FinancialQUEST で企業研究」
- 8.26～8.30 蔵書点検
- 10.2 学生ブックハンティング
- 10.30 図書館セミナー「NEEDS-FinancialQUEST で企業研究」
- 12.5 図書館セミナー「レポート、卒論、就活に役立つ！日経テレコン活用セミナー」

高崎健康福祉大学図書館

- 本館
- 4.1 特集:みんなの【推し本】パンフレット完成
- 5.1 特集:レポート・論文のすすめ
- 6.1 特集:SDGs目標12 つくる責任つかう責任
SDGs目標13 気候変動に具体的な対策を
福祉について考える(学生サポーター企画)
- 7.1 特集:野菜を美味しく食べよう!(学生サポーター企画)
SDGs目標14 海の豊かさを守る
2024 若い人に贈る読書のすすめ
テーマ② 情報の海を乗り切るために
テーマ③ 困難にあたったとき、どうする?

テーマ④ 学校生活の楽しさ、むずかしさを共有して

- 8.1 特集:夏、ひんやりと
紙幣の顔になった偉人達
- 9.1 特集:気象を知り、災害に備える
SDGs目標15 陸の豊かさを守ろう
- 10.1 特集:AIを知る
SDGs目標16 平和と公正をすべての人に
第78回 読書週間(学生サポーター企画)
- 10. データベースガイダンス, 講義で図書館利用「図書館利用クイズ・新聞記事調べ」
- 11.1 特集:イチからはじめる家庭菜園
展示:司書教諭課程履修生が「まわしよみ新聞」を作りました
- 12.1 特集:2024年日本被団協がノーベル平和賞を受賞
なるほど! 勉強術
SDGs 目標 17 パートナリーシップで目標を達成しよう
- 1.1 特集:はじめてみる
- 2.1 特集:【語彙力】って?
- 3.1 特集:ひとやすみ、ひとやすみ。
Well-being 健康について考える
- 3.1 図書館報「藤波」2(24)発行

薬学部図書・資料室

- 5.1 特集:災害関連図書特集
- 6.1 特集:Yes to Life, No to Drugs. —人生にイエスと言い、薬物にはノーと言おう—
- 8.1 特集:薬膳レシピ・食材
- 10.1 特集:薬と健康の週間
- 11.1 特集:薬剤耐性(AMR)対策推進月間
- 12.1 特集:免疫を知ろう
- 1.1 特集:アレルギーを知る
- 2.1 特集:すきまのおともに。

高崎健康福祉大学図書館分館

- 4.4 在学生ガイダンスにて丸善eBookLibraryを紹介(看護学科学生)
- 4.4 データベースガイダンスを4/12までオンデマンド配信で実施(保健医療学研究科院生)
- 4.5 在学生ガイダンスにて丸善eBookLibraryを紹介(看護学科学生)
- 4.5 新入生ガイダンスにて図書館利用案内を実施(看護学科学生)
- 4.9 データベースガイダンスをまでオンラインで実施(保健医療学研究科院生)
- 4.24 リモートアクセス用アカウント登録を実施(認定看護師教育課程履修生)
- 4.25 図書館利用案内を実施(認定看護師教育課程履修生)
データベースガイダンスを実施(認定看護師教育課程履修生)
- 5 「疲れちゃった?—たくさん頑張ってお疲れのあなたに—」(特集コーナー)
「ほるにがアオハル」(特集コーナー)
- 5.9 データベースガイダンスを実施(理学療法学科学生)
- 5.16 データベースガイダンスを実施(理学療法学科学生)
- 6 「中学生が選ぶ! おすすめ本」
(やるベンチャーウィーク・高崎市倉賀野中学校生徒企画展示)
「ナイチンゲール特集」(特集コーナー)
- 6.18 『高崎市やるベンチャーウィーク』受け入れ(高崎市立倉賀野中学校生徒2名〜6/21)

- 7 「バテる、夏 熱中症を予防しよう」(特集コーナー)
- 7.31 新棟(新築)完成
- 8.10 移転業務による整理休館(～9/22)
- 9 「トレーニングの秋」(特集コーナー)
- 11 「中2女子が推す本。」(やるベンチャーウィーク・高崎市中尾中学校生徒企画展示)
「嘘と偽りのお話 またその心理について」(特集コーナー)
「秋の読書祭」(特集コーナー)
- 11.25 『高崎市やるベンチャーウィーク』受け入れ(高崎市立中尾中学校生徒2名～11/28)
- 12 「脳は体と連動する」(特集コーナー)
- 1 「クラシック・ミステリ」(特集コーナー)
「冬を乗り切ろう」(特集コーナー)
- 1.8 データベースガイダンスを実施(看護学科学生)
- 2 「古典歴史文学」(特集コーナー)
「もやもやにバイバイ」(特集コーナー)
- 3 「コミュニケーションスキル」(特集コーナー)
- 3.24 整理休館(～4/4)

高崎商科大学図書館

- 4月～5月 新入生図書館ガイダンス
- 4.1 図書館報「パイディア」発行
- 4月 【企画展示】 新入生応援コーナー、スタディスキルズ
- 5月 図書館サポーター活動開始
図書館サポーター/FMぐんまユニラジ出演
【企画展示】短大オートミープログラム「ビブリオバトル」
- 6.15 選書ツアー&POP制作講座@紀伊國屋書店新宿本店
- 6.20 高崎市立倉賀野中学校やるベンチャー受入
- 7-11月 図書館サポーター/ビブリオバトル 2025
・7/15・16・17 プレビブリオバトル/ファシリテーション研修
・9/10 ビブリオバトル予選大会事前ワーク
・9/18 ビブリオバトル予選大会&振り返り
・10/19 ビブリオバトル決勝大会リハーサル
・11/2 全国大学ビブリオバトル関東Dブロック決戦
・11/5 ビブリオバトル振り返りワーク
- 7.24 高崎商科大学附属高等学校インターンシップ受入
- 8.3 TUC キッズラボ「親子でしかけ絵本をつくろう」
- 8.19-22 蔵書整理
- 9月 【企画展示】 教員推薦図書
- 9.25 高崎市立南八幡中学校やるベンチャー受入
- 10.1 図書館報「パイディア」発行
- 10.2 ブレインテックユーザーの集い 2024 事例紹介
「人が集う図書館を目指して」学生教職員と創る図書館
- 11.6 群馬県立富岡高等学校インターンシップ受入
- 11.13 群馬県立伊勢崎清明高等学校インターンシップ受入
- 11.11 図書館サポーター絵本読み聞かせ/南八幡幼稚園来館受入
- 11.19-12.17 紀伊國屋書店新宿本店アカデミックフロア展示「TUC 高崎商科大学がすすめる本」
- 2025.2.13-4.19 図書館サポーター×高崎市立中央図書館連携企画展示
「本の架け橋～TUC 高崎商科大学のおすすめセレクション」

前橋工科大学附属図書館

- 4. 22-30 図書館イベント「春のウェブリクエストキャンペーン」を実施
 - 5.1 購入リクエスト(本学学生限定)のウェブ申込を開始
 - 8.1 国立国会図書館 図書館向けデジタル化資料送信サービスの提供開始
 - 10.1-31 図書館イベント「ウェブ予約フェア」を実施
 - 12.13 図書館資料の返却ポストを設置(1号館)
 - 1/6-20 図書館イベント「出張雑誌コーナーinメイビット」を実施
- <随時>
- ・新入生向け図書館ガイダンス(希望者のみ)
 - ・研究室(上位学年)向け図書館ガイダンス(希望者のみ)

渋川市赤城公民館図書室

- 7. 27 おはなし広場(読み聞かせ)
- 10.19~10.20 古本市
- 12.22 おはなし広場(読み聞かせ)
- 3.21~3.28 古本市

みどり市東公民館図書室

- 1.ブックスタートは配本のみ 年齢は4ヶ月から10ヶ月まで
- 2.移動図書
 - みどり市東町内3ヶ所(小中団地、沢入駅、福祉センター)
 - 2ヶ月に1回 第2木曜日に実地
- 3.令和7年1月から令和7年3月まで 東公民館が移転のため 図書業務を休止していました。
令和7年4月1日から みどり市東支所の3階で図書室業務を再開しました。

榛東村中央公民館図書室

- 7.23 夏休みおはなし会を実施
- 7.31 夏休みおはなし会を実施
- 11.30 貸し出し最終日
- 12.1 貸し出し停止
 - 図書室を南部コミュニティセンターに一元化する準備のため、閉室

榛東村南部コミュニティセンター図書室

- 9.1~11.30 南部コミュニティセンター図書室に中央公民館図書室を集約する準備のため、貸し出し停止
- 12.1 貸し出し再開
- 12月 図書システム導入のため、登録作業開始
- 7.3.20 図書室改装・分室作成
- 7.3.21 図書システム稼働

下仁田町公民館図書室

- 通年 毎月1回、図書室職員が町内認定子ども園において絵本の読み聞かせを実施
通年 毎月1～2回、公民館職員及び下仁田読み聞かせの会会員が公民館図書室において絵本の読み聞かせを実施
7.25 人形劇観劇会:ぐんまこどもの国児童会館の「移動児童館事業」の一環として、劇団「ドレミ座」を迎え、児童及び幼児を対象に観劇会を実施
7.2～9.3(3回)源氏物語に親しむ講座:成人一般を対象に大学の名誉教授を講師に迎え、源氏物語の解説をとおして、時代背景等を学習

長野原町図書室

- 12.20～1.12 小中学生対象のクイズイベント
3.22～4.6 全年齢対象のクイズイベント

東吾妻町中央公民館図書室

- ・随時、図書リクエストを受付
- ・7ヵ月児を対象としたブックスタート事業を実施(毎月1回)

川場村教育委員会事務局

- 5.21 ブックスタートの実施
9.24 ブックスタートの実施
1.21 ブックスタートの実施
随時 図書リクエストを受付

板倉町中央公民館図書室

7. 19～8. 31 図書イベント『いたくらいぶラリー・チャレンジ・ザよみんご』:町内小中学生を対象にスタンプカードを使ったイベントを実施。
5. 17、6. 21、7. 19、9. 20、10. 25、11. 22、12. 20、1. 17、2. 21 おはなし会(計9回)
10. 25～11. 12 ブックリサイクル

高山村いぶき会館図書室

- おすすめ図書コーナーの設置(毎月)
- こども園に「きらきら文庫」の設置(年3回学期毎の入れ替え)

群馬県の図書館 2025

令和7年10月発行

編集・発行

群馬県立図書館

群馬県前橋市日吉町1丁目9-1

電話 027-231-3008