

統計資料

群馬県の図書館

2024

群馬県立図書館

目 次

○凡例	2
○館名の掲載上の略称	3
○県内公共図書館の状況	6
○公共図書館・大学図書館・公民館図書室一覧	10
○統 計 編	27
○特 記 事 項	66

凡 例

- 1 この資料は、群馬県立図書館が群馬県内各図書館等の協力を得てまとめたものである。
- 2 「公共図書館・大学図書館・公民館図書室一覧」は令和6年4月1日現在、「統計編」（予算を除く）及び「特記事項」は令和5年度について調査した。
- 3 掲載対象は群馬県内公共図書館、公民館図書室、大学図書館、106館とする。ただし、公民館図書室の統計については省略する。

(参考)

- (1) 「一覧」における「非常勤嘱託職員他」（会計年度任用職員）、「臨時職員」については令和6年度予定数で年間実働時間合計を、1500時間を1人として換算し、小数点以下第2位を四捨五入した。
- (2) 統計における「分館」「地域館」とは、図書館に関する設置条例もしくは施行規則で分館または地域館と位置づけられているもの、または次の項目を満たしているものとする。
 - ① 分館、地域館としての建物、または独立の部屋がある。
 - ② 分館、地域館だけの業務に従事する専任の職員がいる。
 - ③ 運営費用が図書館予算に組み込まれている。
 - ④ 共通の利用券があるなど、運用が本館と不可分である。

館名の掲載上の略称

(略称)	(館名)
前橋	前橋市立図書館
前橋こ	前橋こども図書館
高崎	高崎市立中央図書館
箕郷	高崎市立箕郷図書館
群馬	高崎市立群馬図書館
新町	高崎市立新町図書館
榛名	高崎市立榛名図書館
吉井	高崎市立山種記念吉井図書館
桐生	桐生市立図書館
新里	桐生市立新里図書館
伊勢崎	伊勢崎市図書館
赤堀	伊勢崎市赤堀図書館
あずま	伊勢崎市あずま図書館
境	伊勢崎市境図書館
太田	太田市立中央図書館
尾島	太田市立尾島図書館
新田	太田市立新田図書館
藪塚	太田市立藪塚本町図書館
太田美	太田市美術館・図書館
沼田	沼田市立図書館
館林	館林市立図書館
渋川	渋川市立図書館
北橋	渋川市立北橋図書館
藤岡	藤岡市立図書館
富岡	富岡市立図書館
安中	安中市図書館
松井田	安中市松井田図書館
笠懸	みどり市立笠懸図書館
大間々	みどり市立大間々図書館
吉岡	吉岡町図書館
上野	上野村図書館
神流	神流町図書館
甘楽	甘楽町図書館
中之条	中之条町ツインプラザ図書館

草 津	草津町立温泉図書館
玉 村	玉村町立図書館
明 和	明和町立図書館
千代田	千代田町立山屋記念図書館
大 泉	大泉町立図書館
邑 楽	邑楽町立図書館
県議会	群馬県議会図書室
点 字	群馬県立点字図書館
県 立	群馬県立図書館

上川淵	前橋市立図書館上川淵分館
下川淵	前橋市立図書館下川淵分館
芳 賀	前橋市立図書館芳賀分館
桂 萱	前橋市立図書館桂萱分館
東	前橋市立図書館東分館
元総社	前橋市立図書館元総社分館
総 社	前橋市立図書館総社分館
南 橋	前橋市立図書館南橋分館
清 里	前橋市立図書館清里分館
永 明	前橋市立図書館永明分館
城 南	前橋市立図書館城南分館
大 胡	前橋市立図書館大胡分館
宮 城	前橋市立図書館宮城分館
粕 川	前橋市立図書館粕川分館
富士見	前橋市立図書館富士見分館
プラザ	前橋市立図書館総合教育プラザ分館

※統計編については上記前橋市立図書館分館16館の合計を“前橋分”としている。

育 英	育英大学・育英短期大学図書館
関学大	関東学園大学松平記念図書館
桐生大	桐生大学・桐生大学短期大学部図書館
共愛大	共愛学園前橋国際大学図書館
共愛短大	共愛学園前橋国際大学短期大学部図書館
健科大	群馬県立県民健康科学大学附属図書館
県女大	群馬県立女子大学附属図書館
群高専	群馬工業高等専門学校図書館
群福大	群馬医療福祉大学図書館
群福大藤	群馬医療福祉大学図書館 藤岡分館
群福大プ	群馬医療福祉大学図書館 前橋プラザ分館
群大図	群馬大学総合情報メディアセンター中央図書館

群大医 群馬大学総合情報メディアセンター医学図書館
群大理工 群馬大学総合情報メディアセンター理工学図書館
群パ大 群馬パース大学附属図書館
上武 上武大学附属図書館
上武分 上武大学附属図書館 分館
高経大 高崎経済大学図書館
健大 高崎健康福祉大学図書館
健大分 高崎健康福祉大学図書館 分館
高商大 高崎商科大学図書館
東福大 東京福祉大学附属茶屋四郎次郎記念図書館
新島 新島学園短期大学附属図書館
工科大 前橋工科大学附属図書館

倉 淵 高崎市倉淵公民館図書室
子 持 渋川市子持公民館図書室
赤 城 渋川市赤城公民館図書室
伊香保 渋川市立伊香保公民館図書室
小野上 渋川市立小野上公民館図書室
みどり東 みどり市東公民館図書室
榛東中央 榛東村中央公民館図書室
榛東南 榛東村南部コミュニティセンター図書室
下仁田 下仁田町公民館図書室
南 牧 南牧村住民センター図書室
長野原 長野原町公民館図書室
嬭 恋 嬭恋村東部公民館図書室
六 合 中之条町立六合公民館図書室
高 山 高山村いぶき会館図書室
東吾妻 東吾妻町中央公民館図書室
片 品 片品村中央公民館図書室
川 場 川場村文化会館図書室
昭 和 昭和村公民館図書室
みなかみ中央 みなかみ町中央公民館図書室
みなかみ水上 みなかみ町水上公民館図書室
みなかみ新治 みなかみ町新治公民館図書室
みなかみカル みなかみ町カルチャーセンター児童図書室
板 倉 板倉町中央公民館図書室

県内公共図書館の状況

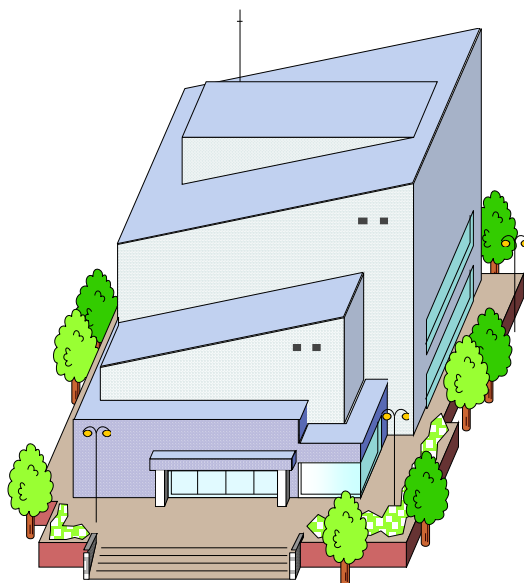

目標と現状

館名	奉仕人口 (人)	貸出密度			開架冊数(冊)		
		目標	現状	達成率(%)	目標	現状	達成率(%)
前橋市	326,012	8.7	5.37	61.68%	722,808.0	802,769	111.06%
前橋		-	-	-	-	178,070	-
前橋こ		-	-	-	-	95,410	-
前橋分		-	-	-	-	529,289	-
高崎市	367,308	8.7	5.23	60.14%	722,808.0	684,020	94.63%
高崎		-	-	-	-	373,205	-
箕郷		-	-	-	-	38,262	-
群馬		-	-	-	-	95,460	-
新町		-	-	-	-	71,422	-
榛名		-	-	-	-	54,603	-
吉井		-	-	-	-	51,068	-
桐生市	100,041	10.7	2.95	27.60%	301,912.0	277,291	91.84%
桐生		-	-	-	-	230,839	-
新里		-	-	-	-	46,452	-
伊勢崎市	210,557	10.9	4.29	39.38%	360,229.3	364,186	101.10%
伊勢崎		-	-	-	-	143,573	-
赤堀		-	-	-	-	46,444	-
あずま		-	-	-	-	80,170	-
境		-	-	-	-	93,999	-
太田市	221,162	10.9	3.72	34.13%	360,229.3	431,570	119.80%
太田		-	-	-	-	168,978	-
尾島		-	-	-	-	57,912	-
新田		-	-	-	-	92,635	-
藪塚		-	-	-	-	61,374	-
太田美		-	-	-	-	50,671	-
沼田	42,576	10.0	6.34	63.40%	174,366.0	100,000	57.35%
館林	73,669	11.7	2.75	23.46%	230,262.5	153,133	66.50%
渋川市	71,158	11.7	4.28	36.54%	230,262.5	251,752	109.33%
渋川		-	-	-	-	225,479	-
北橘		-	-	-	-	26,273	-
藤岡	60,870	11.7	5.51	47.12%	230,262.5	121,946	52.96%
富岡	45,275	10.0	4.27	42.73%	174,366.0	99,663	57.16%
安中市	52,334	10.1	2.90	28.71%	197,680.4	118,231	59.81%
安中		-	-	-	-	64,473	-
松井田		-	-	-	-	53,758	-
みどり市	48,105	10.0	7.31	73.09%	174,366.0	164,493	94.34%
笠懸		-	-	-	-	80,987	-
大間々		-	-	-	-	83,506	-
吉岡	22,564	11.1	8.32	74.96%	122,349.7	47,887	39.14%
上野	1,000	14.3	5.38	37.63%	58,984.9	21,050	35.69%
神流	1,435	14.3	0.82	5.71%	58,984.9	15,165	-
甘楽	11,978	10.8	8.27	76.60%	79,442.8	51,478	64.80%
中之条	48,199	10.1	2.60	25.77%	197,680.4	108,359	54.82%
草津	5,865	14.3	3.89	27.22%	58,984.9	45,663	77.41%
玉村	35,341	11.3	7.41	65.62%	134,107.4	96,499	71.96%
明和	10,507	10.8	3.49	32.36%	79,442.8	68,798	86.60%
千代田	10,466	10.8	3.36	31.13%	79,442.8		0.00%
大泉	41,640	10.0	3.42	34.16%	174,366.0	90,848	52.10%
邑楽	24,982	11.1	11.16	100.58%	122,349.7	107,998	88.27%

貸出密度上位の公立図書館整備状況・2019

人口段階	～0.8万人	～1万人	～1.5万人	～2万人	～3万人
貸出密度	14.3	11.2	10.8	10.0	11.1
開架図書冊数	58,984.9	81,734.6	79,442.8	70,555.6	122,349.7
図書年間購入冊数	2,599.1	3,853.0	4,193.4	4,595.3	6,316.3

- ・「貸出密度上位の公立図書館整備状況」は2020年以降発表されないため、2019年の数字を利用。
- ・奉仕人口は、令和6年4月1日現在。中之条ツインプラザ図書館の奉仕人口は吾妻郡の人口。
- ・貸出密度＝人口1人当たりの貸出点数

図書年間購入冊数 (冊)			備考
目標	現状	達成率(%)	
34,519.7	24,682	71.50%	
-	5,169	-	
-	3,424	-	
-	16,089	-	
34,519.7	26,212	75.93%	
-	17,091	-	
-	1,628	-	
-	2,940	-	
-	1,509	-	
-	1,526	-	
-	1,518	-	
22,397.4	11,109	49.60%	
-	9,026	-	
-	2,083	-	
41,163.0	17,093	41.53%	
-	8,055	-	
-	2,976	-	
-	2,969	-	
-	3,093	-	
41,163.0	37,962	92.22%	
-	8,820	-	
-	2,925	-	
-	21,664	-	
-	2,979	-	
-	1,574	-	
8,080.9	6,533	80.84%	
13,586.0	5,197	38.25%	
13,586.0	8,308	61.15%	
-	7,561	-	
-	747	-	
13,586.0	5,712	42.04%	
8,080.9	4,930	61.01%	
11,108.8	4,861	43.76%	
-	2,683	-	
-	2,178	-	
8,080.9	5,782	71.55%	
-	3,531	-	
-	2,251	-	
6,316.3	3,733	59.10%	
2,599.1	1,386	53.33%	
2,599.1	272	10.47%	
4,193.4	1,302	31.05%	
11,108.8	2,747	24.73%	奉仕人口は吾妻郡人口
2,599.1	1,176	45.25%	
6,771.9	3,697	54.59%	
4,193.4	1,678	40.02%	
4,193.4	1,445	34.46%	
8,080.9	3,488	43.16%	
6,316.3	4,841	76.64%	

~4万人	~5万人	~6万人	~8万人	~10万人	~15万人	~20万人	~30万人	30万人~
11.3	10.0	10.1	11.7	10.9	10.7	9.2	10.9	8.7
134,107.4	174,366.0	197,680.4	230,262.5	269,809.6	301,912.0	559,790.7	360,229.3	722,808.0
6,771.9	8,080.9	11,108.8	13,586.0	14,486.3	22,397.4	32,661.5	41,163.0	34,519.7

日本図書館協会調べ(『図書館雑誌2021.5』)

群馬県内市町村立図書館の運営及び利用状況の推移

年度	館数	職員数 (A)	奉仕人口 (B)	B/A	所蔵数 (図書)	所蔵数 (A V)	所蔵数合計	登録者数	貸出人数	総貸出点数 (図書)	総貸出点数 (A V)	総貸出点数 合計	図書館費 (千円)	資料費 (千円)
2020	55	623.2	1,868,338	2,998	6,905,937	415,797	7,321,734	1,105,920	2,634,942	8,452,737	1,295,932	9,748,669	1,524,845	470,032
2021	55	618.5	1,872,141	3,027	6,895,860	400,505	7,296,365	1,160,815	1,873,913	6,475,652	982,025	7,457,677	1,591,480	468,520
2022	55	618.5	1,859,323	3,005	6,961,503	393,511	7,355,014	1,130,750	2,096,409	7,628,841	1,068,124	8,696,965	1,547,772	425,525
2023	56	634.4	1,817,910	2,866	7,035,939	397,052	7,431,916	1,096,665	2,183,694	7,761,579	1,010,143	8,771,722	1,882,648	447,469
2024	56	616.9	1,815,987	2,944	7,056,525	228,416	7,284,941	1,097,585	2,133,845	7,446,397	974,364	8,420,761	1,521,052	444,374

※館数、職員数は4月1日現在（凡例(参考)(1)参照）。それ以外の項目は前年度の実績。奉仕人口は前年10月1日現在。

※図書館費及び資料費は前年度決算。

※2023年度の館数の増加は、前橋市立図書館永明分館の新設による。

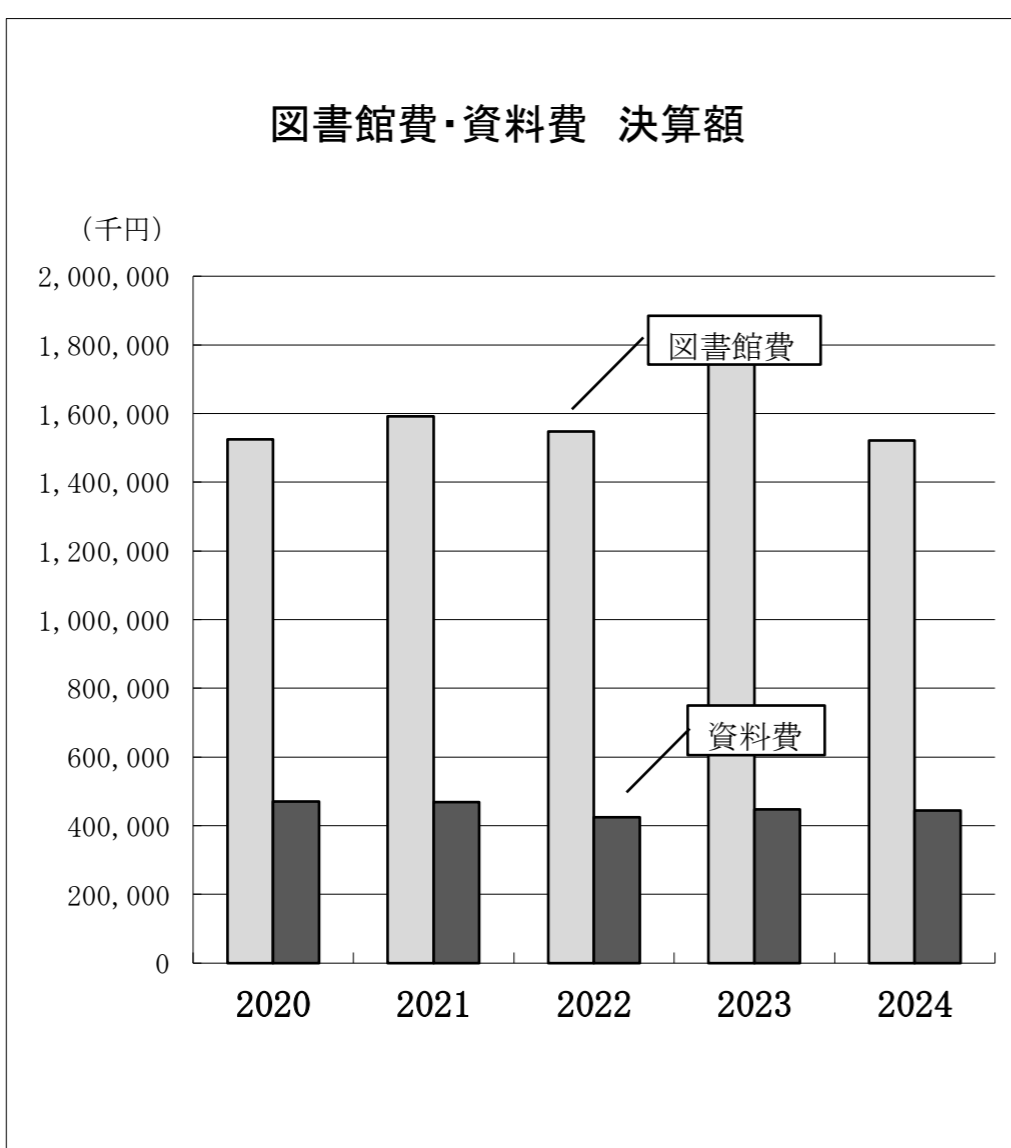
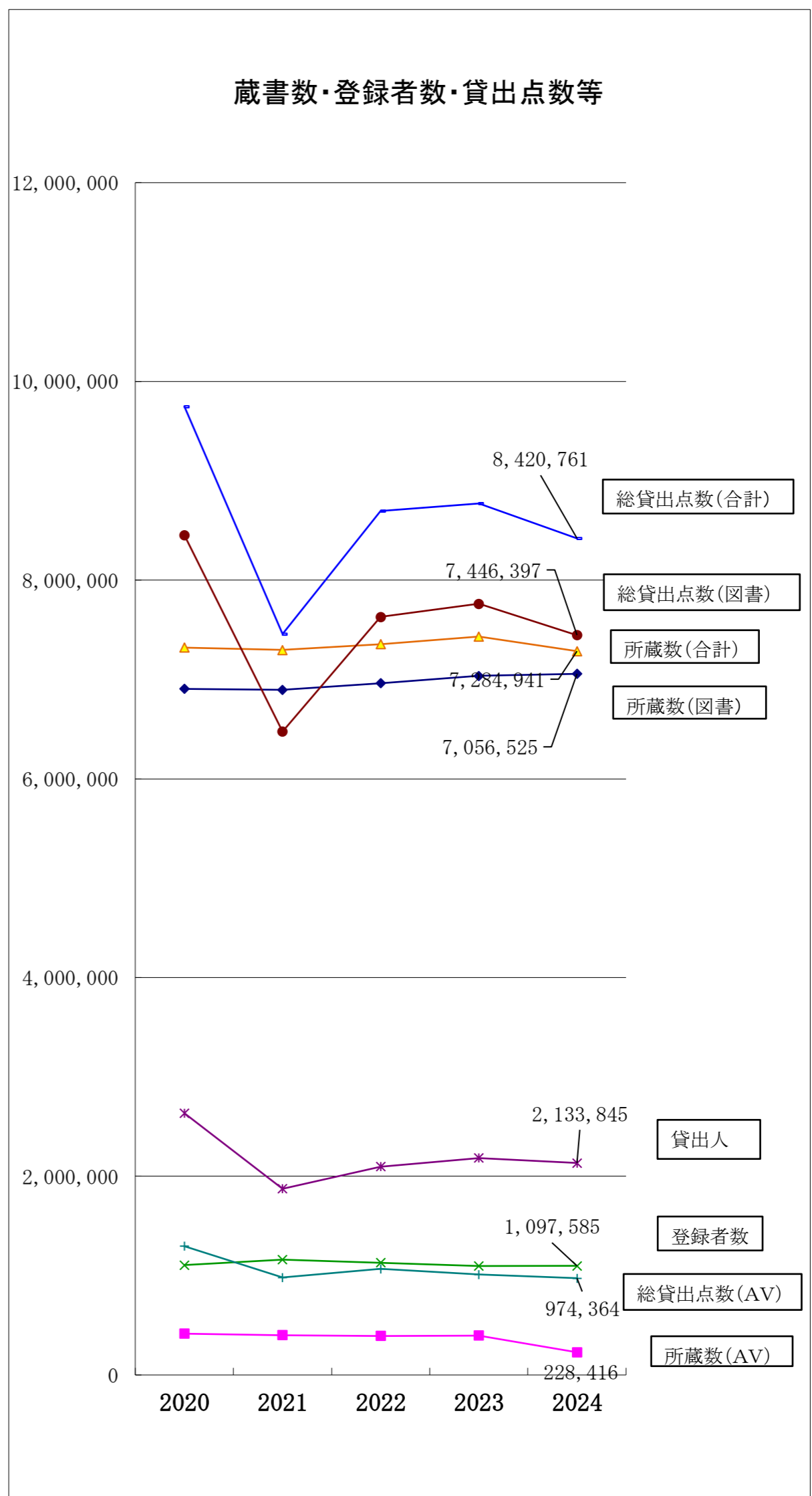
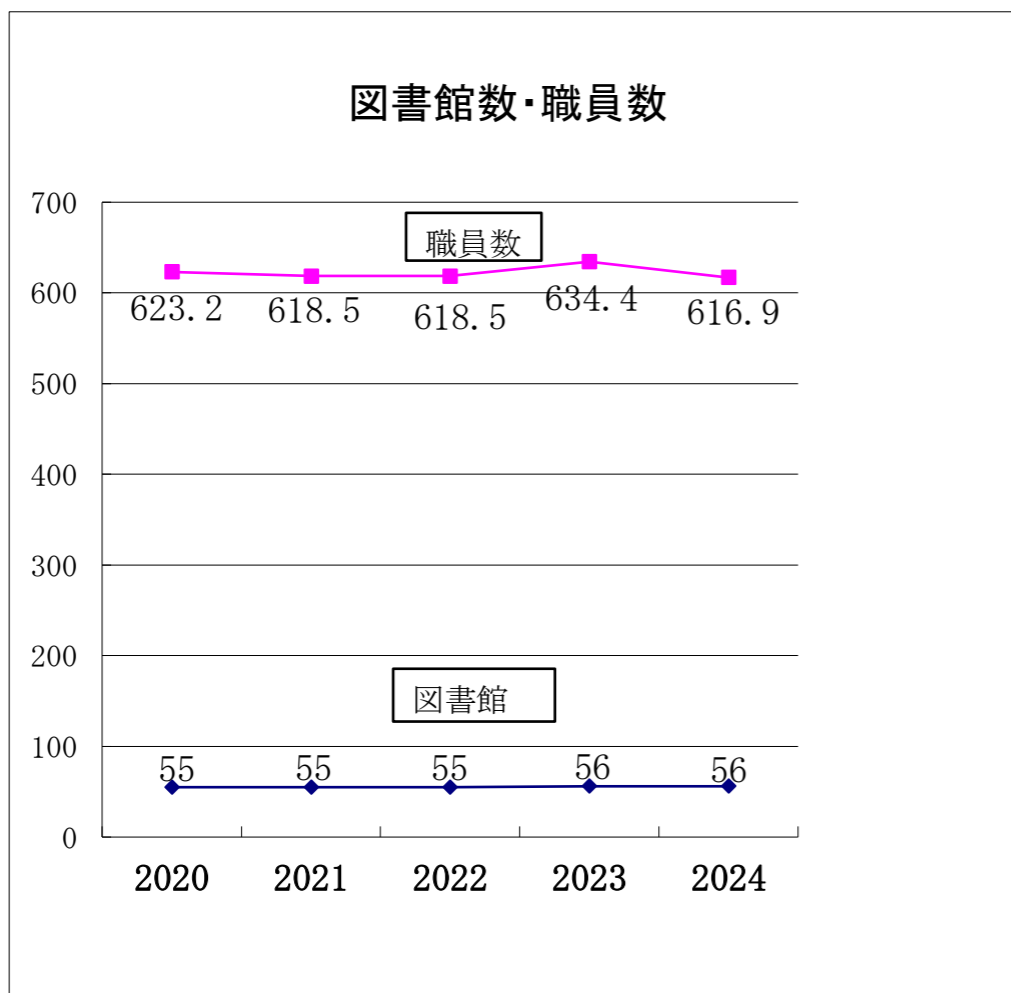

公共図書館一覽

大学図書館一覽

公民館図書室一覽

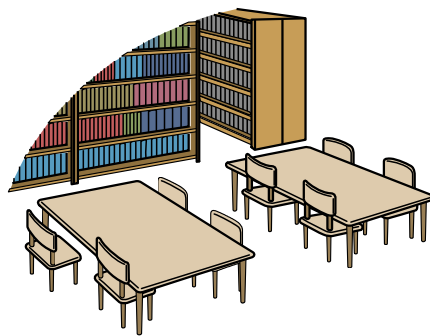

公共図書館

館名	所在地 ・ 併施設設名 URL ・ e-mail	館長名	司書	専任・兼任	開館時間	休館日	上段:電話番号 下段:FAX番号
前橋	371-0026 前橋市大手町2-12-9 https://www.city.maebashi.gunma.jp/lib/toshokan/index.html library@city.maebashi.gunma.jp	サイウ アキコ 齋藤 明子		専任	平日 9:00～19:00 土・日曜日・祝日 10:00～17:00	月曜日(祝日の場合は翌日) 年末年始(12/29～1/4) 特別整理期間(5/17～23、10/12～18) 6月及び12月 第1月曜日	027-224-4311 027-243-1877
前橋こども	371-0023 前橋市本町2-12-1 前橋プラザ元気21 2階	キエミコ 三木 恵美子		専任	平日 10:00～18:00 土・日曜日、祝日 10:00～18:00	毎月第4水曜日(祝日の場合は翌日) 年末年始(12/29～1/4) 特別整理期間(6/12～16、11/6～10) 6月及び12月 第1月曜日	027-230-8833 027-237-0767
高崎	370-0829 高崎市高松町5番地28 高崎市総合保健センター https://lib.city.takasaki.gunma.jp/toshokan@city.takasaki.lg.jp	イマイ シンイチ 今井 伸一		専任	火～金曜日 10:00～20:00 土・日・月・祝日 10:00～17:00	毎月最終水曜日 年末年始(12/28～1/4) 特別整理期間(春・秋)	027-322-7919 027-324-3423
箕郷	370-3105 高崎市箕郷町299-1 https://lib.city.takasaki.gunma.jp/misato-toshokan@city.takasaki.gunma.jp	カザリ シンイチ 金澤 新一		専任	水・木・金 10:00～19:00 土・日・月・祝日 10:00～17:00	火曜日 毎月最終金曜日 年末年始(12/28～1/4) 特別整理期間(春・秋)	027-371-4486 027-371-4749
群馬	370-3531 高崎市足門町1667-1 https://lib.city.takasaki.gunma.jp/gunma-toshokan@city.takasaki.lg.jp	ウチヤマ カズヒロ 内山 和弘		専任	平日 10:00～19:00 土曜日 10:00～17:00 日曜日・祝日 10:00～17:00	月曜日 毎月最終木曜日 年末年始(12/28～1/4) 特別整理期間(春・秋)	027-372-6644 027-372-2418
新町	370-1301 高崎市新町3 1 2 6 https://lib.city.takasaki.gunma.jp/shinmachi-toshokan@city.takasaki.lg.jp	ゴトウ ミチコ 後藤美智子		専任	水・木・金 10:00～19:00 土・日・月・祝日 10:00～17:00	毎週火曜日 毎月最終金曜日 年末年始(12/28～1/4) 特別整理期間(春・秋)	0274-42-3100 0274-42-8999
榛名	370-3342 高崎市下室田町9 0 0 - 4 高崎市榛名福祉会館 https://lib.city.takasaki.gunma.jp/haruna-toshokan@city.takasaki.gunma.jp	カハラ ノブヨシ 笠原 伸良		専任	火曜日～金曜日 10:00～19:00 土曜日・日曜日・祝日 10:00～17:00	月曜日 毎月最終木曜日 年末年始(12/28～1/4) 特別整理期間(春・秋)	027-374-2212 027-360-8091
吉井	370-2132 高崎市吉井町285-5 https://lib.city.takasaki.gunma.jp/yamatane-toshokan@city.takasaki.lg.jp	カノ ムミ 片野 由美	(司)	専任	平日 10:00～19:00 土曜日・日曜日・祝日 10:00～17:00	月曜日 毎月最終金曜日 年末年始(12/28～1/4) 特別整理期間(春・秋)	027-387-7249 027-387-6080
桐生	376-0022 桐生市稲荷町1番地の4 桐生市立中央公民館(併設) http://www.city.kiryu.lg.jp/shiset toshokan@city.kiryu.lg.jp	スガワ トシコ 助川 登志子		専任	平日 9:00～19:00 土曜日 9:00～19:00 日曜日 9:00～17:00	月曜日、祝日 月末日午後 年末年始(12/29～1/3) 図書資料整理期間	0277-47-4341 0277-40-1070
新里	376-0123 桐生市新里町武井693-1 桐生市新里総合センター http://www.city.kiryu.lg.jp/shiset toshokan@city.kiryu.lg.jp	スガワ トシコ 助川 登志子		中央館の館長が兼任	平日 9:00～19:00 土曜日 9:00～19:00 日曜日 9:00～17:00	月曜日、祝日 月末日午後 年末年始(12/29～1/3) 図書資料整理期間	0277-74-8080 0277-74-8060
伊勢崎	372-0055 伊勢崎市曲輪町22-21 http://www.library.isesaki.gunma.jp/toshokan@city.isesaki.lg.jp	ワサガ ヤスコ 和佐田 靖子	(司)	専任	平日 9:00～19:00 土・日曜日 9:00～17:00	水曜日・祝日(日を除く) 館内整理日 年末年始 蔵書点検期間	0270-23-2346 0270-21-5296
赤堀	379-2204 伊勢崎市西久保町二丁目82-1 伊勢崎市赤堀芸術文化プラザ http://www5.wind.ne.jp/akabori.gbp/ akabori.gbp@dan.wind.ne.jp	サイノ トル 境野 徹		兼任	平日 9:00～19:00 土・日曜日 9:00～17:00 祝日 9:00～17:00	第1・3火曜日 館内整理日 年末年始 蔵書点検期間	0270-63-1200 0270-63-1517
あずま	379-2222 伊勢崎市田部井町三丁目2091 http://www.library.isesaki.gunma.jp/azumatoshokan@city.isesaki.lg.jp	アキマ サトル 秋間 智		専任	平日 9:00～19:00 土・日曜日 9:00～17:00	月曜日・祝日(日を除く) 館内整理日 年末年始 蔵書点検期間	0270-62-9988 0270-62-9981
境	370-0124 伊勢崎市境724-1 http://www.library.isesaki.gunma.jp/sakaitoshokan@city.isesaki.lg.jp	ヤキ タミコ 柳 民子		専任	平日 9:00～19:00 土・日曜日 9:00～17:00	月曜日・祝日(日を除く) 館内整理日 年末年始 蔵書点検期間	0270-74-0209 0270-74-8105

創設年月日 改築年月日（最新）	敷地面積 建物面積 (図書館) (㎡)	職員数（）は内数で有資格者、<>は内数で 兼務者(人)					同時の貸出制限冊数・ 貸出期間	付属機関 (図書館 協議会 等)の 名称	定数 (人)	備考
		全職員	正規職員	非常勤嘱 託職員他	臨時職員	委託・派 遣等				
大正5年4月1日 (1916年) 昭和49年5月15日 (1974年)	3,173.53 4,765.43	48.4 (20.3) <2.0>	18.0 (3.0) <2.0>	13.2 (8.8) <0.0>	0.0 (0.0) <0.0>	17.2 (8.5) <0.0>	図書：10冊15日間 視聴覚：6点15日間 ※前橋市立図書館、前橋 こども図書館、分館の合 計	なし		
平成19年12月8日 (2007年)	3,710.66 3,226.39 (1563.32)	12.0 (5.3) <0.0>	4.0 (1.0) <0.0>	0.8 (0.8) <0.0>	0.0 (0.0) <0.0>	7.2 (3.5) <0.0>	図書：10冊15日間 視聴覚：6点15日間 ※前橋市立図書館、前橋 こども図書館、分館の合 計	なし		
明治43年9月26日 (1910年) 平成23年4月1日 (2011年新築)	12,469.98 20,557.30 (5,983.17)	62.0 (20.8) <0.0>	19.0 (7.0) <0.0>	18.2 (10.7) <0.0>	24.8 (3.1) <0.0>	0.0 (0.0) <0.0>	図書：10点 A V：5点 各2週間			
平成元年 7月14日 (1989年)	742.27 552.17	7.9 (1.9) <0.0>	2.0 (0.0) <0.0>	3.9 (1.9) <0.0>	2.0 (0.0) <0.0>		図書 視聴覚 10点 5点 各2週間			
平成6年11月4日 (1994年)	2,363.00 1,738.00	10.1 (3.9) <0.0>	2.0 (0.0) <0.0>	4.9 (3.9) <0.0>	3.2 (0.0) <0.0>		図書10点 A V 5点 各2週間			
昭和63年6月10日 (1988年) 平成20年6月6日 (2008年)	2,865.00 1012.28	9.1 (4.5) <0.0>	2.0 (0.0) <0.0>	3.9 (2.9) <0.0>	3.2 (1.6) <0.0>	0.0 (0.0) <0.0>	図書：計10点 視聴覚：計5点 各2週間			
昭和54年4月10日 (1979年) 平成24年9月1日 (2012年)	2,897.23 1,364.86 852.97	7.9 (3.9) <0.0>	2.0 (0.0) <0.0>	3.9 (3.9) <0.0>	2.0 (0.0) <0.0>	0.0 (0.0) <0.0>	図書 視聴覚 10点 5点 各2週間			
昭和55年7月17日 (1980年) 平成29年4月22日 (2017年)		8.2 (4.7) <0.0>	2.0 (1.0) <0.0>	3.9 (2.9) <0.0>	2.3 (0.8) <0.0>	0.0 (0.0) <0.0>	図書10冊 A V 5点 各14日間			
昭和10年11月3日 (1935年) 昭和54年11月6日 (1979年)	5,254.84 5703 2370	20.0 (11.0) <0.0>	8.0 (3.0) <0.0>	8.0 (7.0) <0.0>	4.0 (1.0) <0.0>		図書 視聴覚 10冊 2点 各14日間	桐生市立 図書館協 議会 15		
平成7年11月1日 (1995年) 平成21年12月24日 (2009年)	6,611.68 3,597.23 1216.96	7.0 (3.0) <1.0>	2.0 (0.0) <1.0>	3.0 (2.0) <0.0>	2.0 (1.0) <0.0>		図書 視聴覚 10冊 2点 各14日間	中央館で 報告		
大正10年4月11日 (1921年) 昭和51年11月3日 (1976年)	6,158.94 1,232.20	25.1 (7.9) <0.0>	13.0 (4.0)	12.1 (3.9)			図書：5冊 視聴覚：3点 紙芝居：2点 各15日間	伊勢崎市 図書館協 議会 10		
平成7年4月1日 (1995年)	7,308.60 2,247.48 400.5	9.5 (1.1) <0.0>				9.5 (1.1)	図書：5冊 視聴覚：3点 紙芝居：2点 各15日間	伊勢崎市 図書館で 報告	(公財)伊勢崎市 公共施設管理公社 に指定管理委託	
平成11年4月1日 (1999年)	4,790.21 1,857.56	7.5 (3.7) <0.0>	3.0 (0.0)	4.5 (3.7)			図書：5冊 視聴覚：3点 紙芝居：2点 各15日間	伊勢崎市 図書館で 報告		
昭和38年8月1日 (1963年) 昭和61年6月8日 (1986年)	4,689.87 1,374.20	8.3 (5.3) <0.0>	3.0 (0.0)	5.3 (5.3)			図書：5冊 視聴覚：3点 紙芝居：2点 各15日間	伊勢崎市 図書館で 報告		

館名	所在地 ・ 併施設設名 URL ・ e-mail	館長名	司書	専任・兼任	開館時間	休館日	上段:電話番号 下段:FAX番号
太田	373-0817 太田市飯塚町1549-2 学習文化センター http://lib.ota.gunma.jp/ 017660@mx.city.ota.gunma.jp	アキハ ミ 秋庭 美恵		専任	平日 9:00～19:00 土・日・祝日 9:00～17:00	月曜日 毎月最終木曜日 資料整理期間(春・秋) 年末年始(12/29～1/3) 館長の定める日	0276-48-6226 0276-48-9699
尾島	370-0411 太田市亀岡町6番地1 尾島生涯学習センター http://www.city.ota.gunma.jp 017660@mx.city.ota.gunma.jp	カタケイ 田畑 慶子	(司)	専任	火～金曜日 9:00～18:00 土・日曜日・祝日 9:00～17:00	月曜日 毎月最終金曜日(9月・2月は除く) 資料整理期間(9/18～25、2/19～25) 年末年始(12/29～1/4) 館長の定める日	0276-60-7288 0276-52-2559
新田	370-0313 太田市新田反町町877 http://www2.lib.ota.gunma.jp/ nitta@lib.ota.gunma.jp	サニウ ケンジ 坂庭 健司		兼任	平日 9:00～18:00 土・日・祝日 9:00～17:00	月曜日 毎月最終水曜日 年末年始(12/29～1/4) 蔵書整理期間	0276-57-2676 0276-57-2677
藪塚	379-2304 太田市大原町505-2 *太田市立藪塚本町文化ホール http://www2.lib.ota.gunma.jp/ yabuzuka@lib.ota.gunma.jp	オカヒロミ 大川 博美	(司)	専任	平日 9:00～18:00 土・日・祝日 9:00～17:00	月曜日 館内整理日(最終金曜日) 年末年始(12/28～1/4) 特別整理期間(年2回)	0277-78-0512 0877-40-4150
太田美	373-0026 太田市東本町16番地30 美術館	タカシ コトウ 高橋 公道		美術館と兼任	平日及び土曜日 10:00～20:00 日曜日・祝日 10:00～18:00	月曜日(祝日の場合は火曜日) 毎月最終火曜日館内整理日 年末年始(12/29～1/3)	0276-55-3036 0276-22-1066
沼田	378-0042 沼田市西倉内町821-1 http://library.numata.gunma.jp numata-lib@pol.kannet.ne.jp	ヤシロ ケイイチ 矢代 圭一		専任	平日 4/1～9/30 9:30～19:00 10/1～3/31 9:30～18:00 土曜日・日曜日 9:30～17:00	月曜日 祝日 年末年始(12/29～1/3) 館内整理日 特別整理期間(春・秋各7日)	0278-22-0550 0278-22-0553
館林	374-0018 館林市城町3-1 第一資料館 https://www.city.tatebayashi.gunma.jp library@city.tatebayashi.gunma.jp	モリタ ヒデトシ 森田 秀利		専任	平日 9:00～19:00 土・日・祝日 9:00～17:00	月曜日(祝日の場合は火曜日) 祝日の翌日 月末日(土・日・祝日は除く) 年末年始(12/28～1/4) 特別整理期間	0276-74-2346 0276-72-6786
渋川	377-0008 渋川市渋川1767-1 https://www.shibukawa.library.ne.jp shibukawa-lib@bz04.plala.or.jp	カサハラ アキラ 中澤 晃		専任	平日 9:00～20:00 土・日・祝日 9:00～17:00	月曜日(祝日の場合は火曜日) その日も祝日のときは水曜日) 館内整理日(毎月最終木曜日) 年末年始(12/28～1/3) 特別整理期間(春季及び秋季に各10日以内)	0279-22-0644 0279-20-1200
北橋	377-0062 渋川市北橋町真壁2354 渋川市北橋公民館(渋川市北橋ふれあ http://www.library.shibukawa.gunma.jp hokkitsu-lib@city.shibukawa.gunma.jp	カサハラ カン 仲澤 隆		公民館長が兼任	平日 9:00～18:00 土曜日、日曜日 9:00～17:00	月曜日 祝日(月曜日に当たるときはその翌日) 毎月最終木曜日(館内整理日) 年末年始(12/28～1/3) 特別整理期間(年一回)	0279-52-2300 0279-52-2190
藤岡	375-0024 藤岡市藤岡50-1 https://www.city.fujioka.gunma.jp/ fl1115@deluxe.ocn.ne.jp	フジタ マユミ 淵田 真由美	(司)	専任	平日 9:00～20:00 土曜日・日曜日・祝日 9:00～17:00	月曜日(この日が国民の祝日に 関する休日に当たるときはこの日に 最も近い休日でない日) 年末年始(12/28～1/4) 特別整理期間(秋季) その他(館長が定める日)	0274-22-1669 0274-22-2931
富岡	370-2343 富岡市七日市400-1 https://www.library-tomioka.annexis.jp	サキハラ ススム 荻原 進		生涯学習課長が兼任	平日(5月～10月) 9:00～19:00 平日(11月～4月) 9:00～18:00 土・日曜日、祝日 9:00～17:00	月曜日(祝日の場合はその翌日) 年末年始 特別整理期間(6月・12日)各10日以内 富岡市教育委員会が必要と認める日	0274-62-1737 0274-62-6592
安中	379-0192 安中市安中3-9-63 安中市文化センター https://www.city.annaka.lg.jp/page/2385.html an-tosho@city.annaka.lg.jp	アベ テツヤ 阿部 哲也		文化センター 所長 兼任	水曜日から月曜日 9:00～18:00	火曜日 祝日の翌日 年末年始(12/29～1/3) 館内整理日(月末最終平日) 特別整理期間(9/9～9/13)	027-381-0529 027-381-2195
松井田	379-0221 安中市松井田町新堀530 松井田文化会館 city.annaka.lg.jp/page/2385.html ma-tosho@city.annaka.lg.jp	イヌマ ヨシオ 飯沼 良夫		松井田文化 会館長が兼任	全日 9:00～18:00	月曜日(祝日の場合は火曜日) 毎月末日 年始開始(12/28～1/4) 特別整理日(10月頭)	027-393-4402 027-393-4403
笠懸	379-2313 みどり市笠懸町鹿373番地 https://www.city.midori.gunma.jp/kosodate/100164	ワタ ヒロミ 割田 弘美	(司)	兼任	火～金曜日 9:30～18:00 土・日曜日・祝日 9:30～19:00	月曜日 資料整理日(毎月最終木曜日) 特別整理日(年1回10日) 年末年始(12/28～1/4)	0277-77-1010 0277-77-0909
大間々	376-0101 みどり市大間々町大間々 1332-3 https://www.city.midori.gunma.jp/kosodate/100164	ワタ ヒロミ 割田 弘美	(司)	兼任	火～金曜日 9:30～18:00 土・日曜日・祝日 9:30～19:00	月曜日 資料整理日(月末) 特別整理日(年1回10日以内) 年末年始(12/28～1/4)	0277-73-0707 0277-73-0801

創設年月日 改築年月日（最新）	敷地面積 建物面積 （図書館） （㎡）	職員数（）は内数で有資格者、＜＞は内数で 兼務者（人）					同時の貸出制限冊数・ 貸出期間	付属機関 （図書館 協議会 等）の 名称	定数 （人）	備考
		全職員	正規職員	非常勤嘱 託職員他	臨時職員	委託・派 遣等				
平成3年6月30日 （1991年）	12,626.28 3,895.38 2451	30.0 （5.0） ＜0.0＞	5.0	25.0 （5.0）	0.0	0.0	図書 5冊 視聴覚 3点 各2週間	太田市図 書館協議 会 10		
平成14年4月1日 （2002年）	8,277.53 4,292.97 （811.90）	8.0 （5.0） ＜0.0＞	2.0 （2.0） ＜0.0＞	6.0 （3.0） ＜0.0＞	0.0	0.0	図書 5冊 視聴覚 3点 各2週間	中央図書 館で報告		
昭和55年4月1日 （1980年） 平成元年1月31日 （1989年）	7,693.22 1,952.45	14.0 （4.0） ＜3.0＞	4.0 （0.0）	10.0 （4.0）	0.0 （0.0）	0.0 （0.0）	図書 5冊 AV 3点 各2週間	中央図書 館で報告		
平成10月8月1日 （1998年）	23,433.90 4283.04 853.21	8.0 （4.0） ＜0.0＞	2.0 （1.0）	6.0 （3.0）			図書：5冊 視聴覚：3点 各2週間	太田市立 中央図書 館で報告		
平成28年12月14日 （2016年）	4,641.33 3,152.85 （843.0）	29.8 （0.0） ＜0.0＞	14.0 （1）	15.8 （1）			一般図書 児童図書 計5点 各14日間	太田市美 術館・図 書館運営 委員会		
平成6年4月 （1994年）	1,325.01 4,991.73	25.1 （7.1） ＜0.0＞	7.0 （1.0）	18.1 （6.1）			図書10点 AV3点 各15日間	沼田市立 図書館利 用者の会 10		
昭和9年8月11日 （1934年） 昭和49年11月1日 （1974年）	5,113.71 2,498.53 1,981.60	14.0 -（6.0） ＜0.0＞	6.0 -（2.0）	8.0 -（4.0）	0.0 （0.0）	0.0 （0.0）	図書：10点 紙芝居・雑誌： 各2点 15日間 AV：各2点 15日間	館林市立 図書館協 議会 10 以内		
昭和17年8月8日 （1942年） 平成12年3月 （2000年）	2,873.56 2,449.28	21.5 （2.1） ＜0.0＞	7.0 （1.0）		14.5 （1.1）		本・雑誌 紙芝居：5点 CD：3点 DVD：2点 計10点 各15日間	渋川市図 書館協議 会 15		
平成8年4月1日 （1996年）	7,080.20 3,967.75 -258	3.3 （0.6） ＜5.0＞		3.3 （0.6）			図書：5冊 ビデオ・DVD： どちらか2点 CD：3点 各15日間	渋川市立 図書館で 報告		
昭和42年12月20日 （1967年） 平成2年10月1日 （1990年）	3,055.00 2,039.00	13.9 （6.3） ＜0.0＞	6.0 （3.0）	7.9 （3.3）			図書10冊 視聴覚資料3点 計13点 各2週間	藤岡市立 図書館協 議会 10		
昭和27年4月1日 （1952年） 昭和57年5月7日 （1982年）	1,601.48 1,461.13	12.2 （3.5） ＜1.0＞	3.0 （1.0） ＜1.0＞	4.0 （2.0） ＜0.0＞	5.2 （0.5）	0.0 （0.0） ＜0.0＞	図書 各14日間 雑誌 視聴覚 計10点 （内、CDは5点、 DVDは7日）			
昭和57年11月3日 （1982年） 平成26年1月4日 （2014年）	23,936.00 775,24	8.0 （8.0） ＜1.0＞	2.0 （2.0） ＜0.0＞	6.0 （6.0） ＜1.0＞	0.0 （0.0） ＜0.0＞	0.0 （0.0） ＜0.0＞	図書 5冊 雑誌 3冊 視聴覚 3点 計 11点 各15日間	安中市 図書館 協議会 8		
平成11年3月15日 （1999年）	33,894.00 386.00	7.0 （1.0） ＜1.0＞	3.0 （1.0）	4.0 （0.0）	0.0 （0.0）	0.0 （0.0）	図書：5冊 雑誌：3冊 A V：3点	中央館で 報告		
平成9年1月25日 （1997年）	3,762.00 2363	11.6 （5.1） ＜0.0＞	2.0 （2.0）	9.6 （3.1）			図書：10冊 雑誌：4冊 各15日間 視聴覚：4点 各8日間	みどり市 立図書館 協議会 12		
昭和59年4月10日 （1984年） 平成14年4月1日 （2002年）	1,256.44 2,009.02	11.9 （6.6） ＜0.0＞	3.0 （2.0）	8.9 （4.6）	0.0	0.0	図書：10冊 15日間 雑誌：4冊 15日間 視聴覚：4点 8日間	市として 1つ笠懸 図書館で 報告		

館名	所在地 ・ 併施設設名 URL ・ e-mail	館長名	司書	専任・兼任	開館時間	休館日	上段:電話番号 下段:FAX番号
吉岡	370-3692 北群馬郡吉岡町下野田472 吉岡町文化センター http://www.library.yoshioka.gunma.kaousivo6767@beach.ocn.ne.jp	ワナハキヨシ 渡邊 淳		兼任	9:00～18:00	月曜日(祝日の場合は火曜日) 毎月最終木曜日 年末年始(12/28～1/4) 蔵書点検期間 吉岡町教育委員会 教育長の定める日	0279-54-6767 0279-54-1529
上野	370-1611 多野郡上野村新羽32 toshou@uenomura.ne.jp	イテテツオ 飯出 哲夫		教育長が兼任	月・水・金 14:00～18:00 木・土 9:00～17:30	火曜日 祝日 土曜日(祝日の場合は開館) 年末年始(12/29～1/3)	0274-59-2460 0274-59-2460
神流	370-1504 多野郡神流町大字万場140-5 kamilibr@kannamachi.jp	ヤマダカキキ 山田 孝行		教育長が兼任	夏季(5月～9月) 9:00～17:30 冬季(10月～4月) 8:30～17:00	日曜日 月曜日 祝日 年末年始(12/27～1/4)	0274-57-2364 0274-58-2578
甘楽	370-2212 甘楽町大字福島1258番地2 甘楽町図書館ら・ら・かんら https://www.town.kanra.lg.jp/kyoui_rarakanra@town.kanra.lg.jp	モテシンジ 茂木 伸二		専任	平日 9:00～19:00 土日・祝日 9:00～17:00	月曜日(祝日の場合は火曜日) 年末年始(12/29～1/3) 特別整理期間(9月・3月で10日間)	0274-70-4660 0274-67-7332
中之条	377-0423 吾妻郡中之条町大字伊勢町1005-1 中之条町ツインプラザ学習センター https://www.town.nakanojo.gunma.jp/site/tp-library/toshokan@town.nakanojo.gunma.jp	ヤマグチアキオ 山口 暁夫		教育長が兼任	平日 9:30～19:00 土日・祝日 9:30～18:00	毎週月曜日(祝日の場合は火曜日) 毎月第四火曜日(祝日の場合は翌日) 年末年始(12/29～1/5) 祝日の翌日(翌日が日曜日の場合は除く) 特別整理期間(6/24～7/1、2/3～2/7)	0279-76-3115 0279-76-3116
草津	377-1711 吾妻郡草津町草津28 バスターミナル3階 library@town.kusatsu.gunma.jp	トミワシヨウイチ 富澤 勝一		教育長が兼任	平日 9:00～16:30 土曜日 9:00～16:30 日曜日・祝日 9:00～16:30	月曜日(祝日の場合は火曜日) 毎月末日 年末年始(12/28～1/4)	0279-88-7190 0279-88-0006
玉村	370-1105 佐波郡玉村町大字福島325 玉村町文化センター http://www.town.tamamura.lg.jp/library@town/tamamura.lg.jp	ハナカテツヤ 畑中 哲哉		生涯学習課長が兼任	平日 9:30～19:00 土・日曜日 9:30～17:00	月曜日、祝日(土・日は除く) 毎月最終木曜日 年末年始(12/28～1/4) 特別整理期間(11/11～15)	0270-65-1122 0270-65-5600
明和	370-0701 群馬県邑楽郡明和町南大島1073-1 明和町ふるさと産業文化館 https://www.meiwa.library.ne.jp/m-libra@festa.ocn.ne.jp	シクボマサカ 牛久保 正和		生涯学習課長が兼任	平日、土・日曜日、祝日 9:30～18:15	月曜日(祝日の場合は火曜日) 毎月最終平日 年末年始 特別整理期間 館長が定める日	0276-84-5555 0276-84-5580
千代田	370-0503 邑楽郡千代田町大字赤岩1895-1 (URL) http://www.town.chiyoda.gunma.jp/tosvokan/index.html tosyo@town.chiyoda.gunma.jp	モリタアキオ 森田 晃央		兼任	火～日曜日 9:00～17:15	月曜日 (祝日の場合はその週の最初の開館日) 年末年始(12/28～1/4)	0276-86-2885 0276-86-2885
大泉	370-0516 邑楽郡大泉町中央3-11-21 http://www.library.oizumi.gunma.jp/oizumi-1@sunfield.ne.jp	イトウコキ 伊東 孝樹	(司)	専任	平日 9:00～19:00 土・日・祝 9:00～19:00 (資料の貸出は17:00まで)	月曜日(祝日の場合は翌日以降の平日) 館内整理日(毎月最終木曜日) 年末年始(12/29～1/3) 特別整理期間 (9月下旬・1月下旬頃)	0276-63-6399 0276-63-0717
邑楽	370-0603 邑楽郡邑楽町大字中野2676-1 https://www.town.ora.gunma.jp/library/oralibra@sunfield.ne.jp	ナジマカズミ 中島 和美	(司)	専任	火曜日～日曜日 9:00～18:00	月曜日 毎月最終平日 年末年始(12/28～1/4) 特別整理期間	0276-88-5900 0276-88-7600
県議会	371-8570 前橋市大手町1-1-1 giseisaku@pref.gunma.lg.jp	シモヤマユウコ 下山 裕子		県議会事務局政策広報課長が兼任	平日 8:30～17:15	土曜日・日曜日・祝日 年末年始(12/29～1/3)	027-898-2892
点字	371-0843 群馬県前橋市新前橋町13-12 群馬県社会福祉総合センター3階 https://www.guntento.org/guntento@mtd.biglobe.jp	ホリカワトモコ 細川 智子		専任	平日 9:00～17:00	土・日曜日、祝日、年末年始、 図書整理日	027-255-6567 027-280-4103
県立	371-0017 前橋市日吉町1-9-1 https://www.library.pref.gunma.jp/globalvoice@library.pref.gunma.jp	ドバシトオル 土橋 徹		専任	平日 9:00～19:00 土曜日 9:00～18:00 日曜日・祝日 9:00～17:00 子ども読書相談室 9:00～17:00	月曜日(祝日の場合は火曜日) 毎月最終木曜日 年末年始(12/28～1/4) 特別整理期間(10/1～4、3/4～7)	027-231-3008 027-235-4196

創設年月日 改築年月日（最新）	敷地面積 建物面積 (図書館) (㎡)	職員数 ()は内数で有資格者、< >は内数で 兼務者(人)					同時の貸出制限冊数・ 貸出期間	付属機関 (図書館 協議会 等)の 名称	定数 (人)	備考
		全職員	正規職員	非常勤嘱 託職員他	臨時職員	委託・派 遣等				
平成8年4月1日 (1996年)	21,420.00 4,330.00 646	10.2 (3.5) <0.0>		10.2 (3.5) <0.0>			図書 AV 雑誌：計13点 各15日間	文化セン ター運営 委員会 12		
平成22年6月 (2010年)	509.06	0.0 (1.3) <0.0>		(1.0)	(0.3)		一般図書 児童図書 AV：2点 計 10点 14日間			
平成15年4月1日 (2003年) 令和4年3月28日 (2022年)	420.16 318.07	2.0 (0.0) <0.0>	0.0	0.0	2.0	0.0	図書5冊 視聴覚 各2週間			
平成14年4月1日 (2002年)	2,921.33 1,184.94 354.37	5.0 (3.0) <3.0>	1.0 (0.0) <0.0>	4.0 (3.0) <3.0>	0.0 (0.0) <0.0>		図書10冊 2週間	甘楽町図 書館協議 会 10		
平成12年4月1日 (2000年)	12,476.32 5818.19	15.0 (3.0) <6.0>	5.0 (0.0) <5.0>	10.0 (3.0) <1.0>	0.0 (0.0) <0.0>	0.0 (0.0) <0.0>	図書 5冊 雑誌 2冊 各2週間 CD：DVD 各4点 各1週間			
昭和63年11月3日 (1988年) 平成27年11月3日 (2015年)	529	7.7 (1.3) <2.0>	2.0 (0.0) <2.0>	5.7 (1.3) <0.0>	0.0 (0.0) <0.0>	0.0 (0.0) <0.0>	一般図書 15日間 児童図書 15日間 AV：計5点 8日間	草津町立 温泉図書 館協議会 10		
平成5年5月1日 (1993年)	2,392,200.00 714,100.00 1330	16.4 (3.9) <1.0>	5.0 (0.0) <1.0>	2.5 (2.5)	8.9 (1.4)	0.0 (0.0)	図書：10冊 CD：3点 VTR：2点 DVD：1点 各15日間	玉村町立 図書館協 議会 5		
平成8年7月17日 (1996年)	10,812.00 3,096.00 557.09	10.8 (1.0) <2.9>	2.0 (0.0) <2.0>	8.8 (1.0) <0.9>	0.0 (0.0) <0.0>	0.0 (0.0) <0.0>	図書 15日間 AV 8日間 合計5点	なし		
昭和57年7月1日 (1982年) 平成22年3月28日 (2010年)	3,135.66 500.44	5.0 (1.0) <0.0>	1.0 (0.0) <0.0>	4.0			図書 10冊 14日間 視聴覚 2点 7日間	千代田町 図書館協 議会 10		
昭和51年7月1日 (1976年) 平成元年3月30日 (1989年)	2,412.77 2,052.01	13.4 (7.9) <0.0>	0.0	0.0	0.0	13.4 (7.9)	図書 15日間 10冊 CD・DVD ビデオ 各2点 15日間	大泉町立 図書館協 議会 10		
平成7年1月21日 (1995年)	5,448.00 2,025.50	13.4 (8.1) <0.0>	4.0 (2.0)	9.4 (6.1)	0.0 (0.0)	0.0 (0.0)	図書資料 10冊 各15日間 聴覚資料 2点 視覚資料 2点	邑楽町図 書館協議 会	邑楽町図書館協議会 ・学校教育の関係者 ・社会教育の関係者 ・家庭教育の向上に資する活動を行うもの ・学識経験のあるもの の中から教育委員会が任命	
昭和24年4月1日 (1949年) 平成11年9月28日 (1999年)	建築面積 2,888.12 延床面積 20359.32 (図書館面積) 337.92	9.0 (1.0) <8.0>	7.0 <7.0>	2.0 (1.0) <1.0>			議員：3冊 1ヶ月 その他：3冊 2週間	図書広報 委員会 10		
昭和48年9月1日 (1973年)	312.98	7.0 (2.0) <0.0>	6.0 (2.0)	1.0	0.0		3タイトル 2週間		利用者は視覚障害者を対象	
昭和28年4月1日 (1953年) 昭和53年7月11日 (1978年)	7,931.99 6,691.69	40.7 (19.5) <0.0>	20.0 (7.0)	20.7 (12.5)	0.0 (0.0)	0.0 (0.0)	一般図書 児童図書 AV：計15点 各22日間	群馬県立 図書館協 議会 10		

前橋市立図書館分館

館名	所在地・併施設設名 URL・e-mail	館長名	司書	専任・兼任	開館時間	休館日	上段:電話番号 下段:FAX番号
上川淵	371-0813 前橋市後閑町35 前橋市上川淵公民館				平日 10:00～18:00 土・日曜日・祝日 10:00～17:00	月曜日(祝日の場合は翌日) 年末年始(12/29～1/4) 特別整理期間(6/19～22、1/15～18) 6月及び12月 第1月曜日	027-265-4123
下川淵	379-2414 前橋市鶴光路町701 前橋市下川淵公民館				平日 10:00～18:00 土・日曜日・祝日 10:00～17:00	月曜日(祝日の場合は翌日) 年末年始(12/29～1/4) 特別整理期間(6/19～22、1/15～18) 6月及び12月 第1月曜日	027-265-7070
芳賀	371-0131 前橋市鳥取町817 前橋市芳賀公民館				平日 10:00～18:00 土・日曜日・祝日 10:00～17:00	木曜日(祝日の場合は翌日) 年末年始(12/29～1/4) 特別整理期間(6/19～22、1/15～18) 6月及び12月 第1月曜日	027-269-9308
桂萱	371-0007 前橋市上泉町141-3 前橋市桂萱公民館				平日 10:00～18:00 土・日曜日・祝日 10:00～17:00	月曜日(祝日の場合は翌日) 年末年始(12/29～1/4) 特別整理期間(6/19～22、1/15～18) 6月及び12月 第1月曜日	027-261-3723
東	371-0035 前橋市箱田町543-1 前橋市東公民館				平日 10:00～18:00 土・日曜日・祝日 10:00～17:00	木曜日(祝日の場合は翌日) 年末年始(12/29～1/4) 特別整理期間(6/19～22、1/15～18) 6月及び12月 第1月曜日	027-251-8331
元総社	371-0846 前橋市元総社町3-1-1 前橋市元総社公民館				平日 10:00～18:00 土・日曜日・祝日 10:00～17:00	月曜日(祝日の場合は翌日) 年末年始(12/29～1/4) 特別整理期間(6/19～22、1/15～18) 6月及び12月 第1月曜日	027-253-7373
総社	371-0852 前橋市総社町総社1583-2 前橋市総社公民館				平日 10:00～18:00 土・日曜日・祝日 10:00～17:00	月曜日(祝日の場合は翌日) 年末年始(12/29～1/4) 特別整理期間(6/19～22、1/15～18) 6月及び12月 第1月曜日	027-251-8321
南橋	371-0042 前橋市日輪寺町158 前橋市南橋公民館				平日 10:00～18:00 土・日曜日・祝日 10:00～17:00	月曜日(祝日の場合は翌日) 年末年始(12/29～1/4) 特別整理期間(6/19～22、1/15～18) 6月及び12月 第1月曜日	027-231-0331
清里	370-3573 前橋市青梨子町339-1 前橋市清里公民館				平日 10:00～18:00 土・日曜日・祝日 10:00～17:00	木曜日(祝日の場合は翌日) 年末年始(12/29～1/4) 特別整理期間(6/19～22、1/15～18) 6月及び12月 第1月曜日	027-253-4588
永明	370-2153 前橋市上大島町930番地-1 前橋市永明公民館				平日 10:00～18:00 土・日曜日・祝日 10:00～17:00	木曜日(祝日の場合は翌日) 年末年始(12/29～1/4) 特別整理期間(6/19～22、1/15～18) 6月及び12月 第1月曜日	027-261-1553
城南	379-2117 前橋市二之宮町1320-1 前橋市城南支所				平日 10:00～18:00 土・日曜日・祝日 10:00～17:00	木曜日(祝日の場合は翌日) 年末年始(12/29～1/4) 特別整理期間(6/19～22、1/15～18) 6月及び12月 第1月曜日	027-268-2114
大胡	371-0223 前橋市大胡町15-1 大胡シャンテ				平日 10:00～18:00 土・日曜日・祝日 10:00～17:00	月曜日(祝日の場合は翌日) 年末年始(12/29～1/4) 特別整理期間(6/19～22、1/15～18) 6月及び12月 第1月曜日	027-283-8900
宮城	371-0244 前橋市鼻毛石町1507-4 前橋市宮城支所				平日 10:00～18:00 土・日曜日・祝日 10:00～17:00	木曜日(祝日の場合は翌日) 年末年始(12/29～1/4) 特別整理期間(6/19～22、1/15～18) 6月及び12月 第1月曜日	027-283-0009
粕川	371-0217 前橋市粕川町西田面194-4 前橋市粕川公民館				平日 10:00～18:00 土・日曜日・祝日 10:00～17:00	木曜日(祝日の場合は翌日) 年末年始(12/29～1/4) 特別整理期間(6/19～22、1/15～18) 6月及び12月 第1月曜日	027-285-3312
富士見	371-0114 前橋市富士見町田島240				平日 10:00～18:00 土・日曜日・祝日 10:00～17:00	月曜日(祝日の場合は翌日) 年末年始(12/29～1/4) 特別整理期間(6/19～22、1/15～18) 6月及び12月 第1月曜日	027-288-6112
総合教育 プラザ	371-0035 前橋市岩神町3-1-1 前橋市総合教育プラザ				平日 10:00～18:00 土・日曜日・祝日 10:00～17:00	月曜日(祝日の場合は翌日) 年末年始(12/29～1/4) 特別整理期間(6/19～22、1/15～18) 6月及び12月 第1月曜日	027-230-9093

創設年月日 改築年月日(最新)	敷地面積 建物面積 (図書館) (㎡)	職員数()は内数で有資格者、<>は内数で兼務者(人)					同時の貸出制限冊数・ 貸出期間	付属機関 (図書館協 議会等)の 名称	備考
		全職員	正規職員	非常勤嘱 託職員他	臨時職員	委託・派遣 等			
昭和59年4月1日 (1984年)	5,374.45 1,563.79 (451.77)	5.5 (3.1) <0.0>	0.0 (0.0) <0.0>	0.0 (0.0) <0.0>	0.0 (0.0) <0.0>	5.5 (3.1) <0.0>	図書:10冊15日間 視聴覚:6点15日間 ※前橋市立図書館、前橋こ ども図書館、分館の合計	なし	H22.4.1から業務委託
平成12年11月13日 (2000年)	6,150.00 1,405.76 (297.57)	3.7 (0.9) <0.0>	0.0 (0.0) <0.0>	0.0 (0.0) <0.0>	0.0 (0.0) <0.0>	3.7 (0.9) <0.0>	図書:10冊15日間 視聴覚:6点15日間 ※前橋市立図書館、前橋こ ども図書館、分館の合計	なし	H22.4.1から業務委託
平成2年10月16日 (1990年)	5,920.00 1,275.53 (291.89)	3.4 (2.3) <0.0>	0.0 (0.0) <0.0>	0.0 (0.0) <0.0>	0.0 (0.0) <0.0>	3.4 (2.3) <0.0>	図書:10冊15日間 視聴覚:6点15日間 ※前橋市立図書館、前橋こ ども図書館、分館の合計	なし	H22.4.1から業務委託
昭和61年10月1日 (1986年)	5,531.00 1,525.65 (445.20)	5.5 (2.1) <0.0>	0.0 (0.0) <0.0>	0.0 (0.0) <0.0>	0.0 (0.0) <0.0>	5.5 (2.1) <0.0>	図書:10冊15日間 視聴覚:6点15日間 ※前橋市立図書館、前橋こ ども図書館、分館の合計	なし	H22.4.1から業務委託
平成27年3月16日 (2015年)	5,100.20 1,700.00 (296.00)	7.2 (2.9) <0.0>	0.0 (0.0) <0.0>	0.0 (0.0) <0.0>	0.0 (0.0) <0.0>	7.2 (2.9) <0.0>	図書:10冊15日間 視聴覚:6点15日間 ※前橋市立図書館、前橋こ ども図書館、分館の合計	なし	H27.2.1から業務委託
平成19年10月2日 (2007年)	5,001.48 1,469.21 (239.01)	5.0 (1.5) <0.0>	0.0 (0.0) <0.0>	0.0 (0.0) <0.0>	0.0 (0.0) <0.0>	5.0 (1.5) <0.0>	図書:10冊15日間 視聴覚:6点15日間 ※前橋市立図書館、前橋こ ども図書館、分館の合計	なし	H22.4.1から業務委託
平成23年9月26日 (2011年)	5,056.09 1,701.25 (321.19)	3.4 (1.6) <0.0>	0.0 (0.0) <0.0>	0.0 (0.0) <0.0>	0.0 (0.0) <0.0>	3.4 (1.6) <0.0>	図書:10冊15日間 視聴覚:6点15日間 ※前橋市立図書館、前橋こ ども図書館、分館の合計	なし	H23.9.26から業務委託
平成6年3月27日 (1994年)	5,650.00 1,611.00 (352.11)	4.0 (1.3) <0.0>	0.0 (0.0) <0.0>	0.0 (0.0) <0.0>	0.0 (0.0) <0.0>	4.0 (1.3) <0.0>	図書:10冊15日間 視聴覚:6点15日間 ※前橋市立図書館、前橋こ ども図書館、分館の合計	なし	H22.4.1から業務委託
平成4年11月24日 (1992年)	3,281.19 1,051.04 (177.10)	3.3 (1.3) <0.0>	0.0 (0.0) <0.0>	0.0 (0.0) <0.0>	0.0 (0.0) <0.0>	3.3 (1.3) <0.0>	図書:10冊15日間 視聴覚:6点15日間 ※前橋市立図書館、前橋こ ども図書館、分館の合計	なし	H22.4.1から業務委託
令和4年5月16日 (2022年)	7,740.00 1,700.00 (280.08)	4.4 (1.2) <0.0>	0.0 (0.0) <0.0>	0.0 (0.0) <0.0>	0.0 (0.0) <0.0>	4.4 (1.2) <0.0>	図書:10冊15日間 視聴覚:6点15日間 ※前橋市立図書館、前橋こ ども図書館、分館の合計	なし	R4.2.1から業務委託 (開館準備期間を含む)
平成9年1月10日 (1997年)	7,310.35 1,629.35 (252.00)	3.5 (1.2) <0.0>	0.0 (0.0) <0.0>	0.0 (0.0) <0.0>	0.0 (0.0) <0.0>	3.5 (1.2) <0.0>	図書:10冊15日間 視聴覚:6点15日間 ※前橋市立図書館、前橋こ ども図書館、分館の合計	なし	H22.4.1から業務委託
平成4年10月1日 (1992年)	3,640.58 2,956.17 (360.91)	2.9 (1.5) <0.0>	0.0 (0.0) <0.0>	0.0 (0.0) <0.0>	0.0 (0.0) <0.0>	2.9 (1.5) <0.0>	図書:10冊15日間 視聴覚:6点15日間 ※前橋市立図書館、前橋こ ども図書館、分館の合計	なし	H22.4.1から業務委託
平成21年9月7日 (2009年)	5,263.95 762.10 (280.00)	2.7 (1.3) <0.0>	0.0 (0.0) <0.0>	0.0 (0.0) <0.0>	0.0 (0.0) <0.0>	2.7 (1.3) <0.0>	図書:10冊15日間 視聴覚:6点15日間 ※前橋市立図書館、前橋こ ども図書館、分館の合計	なし	H22.4.1から業務委託
平成10年3月13日 (1998年)	3,903.66 2,096.90 (138.78)	3.1 (1.9) <0.0>	0.0 (0.0) <0.0>	0.0 (0.0) <0.0>	0.0 (0.0) <0.0>	3.1 (1.9) <0.0>	図書:10冊15日間 視聴覚:6点15日間 ※前橋市立図書館、前橋こ ども図書館、分館の合計	なし	H22.4.1から業務委託
昭和55年7月1日 (1980年) 平成25年6月28日 (2013年)	1,953.15 803.28 (803.28)	3.2 (1.5) <0.0>	0.0 (0.0) <0.0>	0.0 (0.0) <0.0>	0.0 (0.0) <0.0>	3.2 (1.5) <0.0>	図書:10冊15日間 視聴覚:6点15日間 ※前橋市立図書館、前橋こ ども図書館、分館の合計	なし	H22.4.1から業務委託
平成9年7月1日 (1997年)	4,293.59 7,971.32 (213.13)	3.1 (1.4) <0.0>	0.0 (0.0) <0.0>	0.0 (0.0) <0.0>	0.0 (0.0) <0.0>	3.1 (1.4) <0.0>	図書:10冊15日間 視聴覚:6点15日間 ※前橋市立図書館、前橋こ ども図書館、分館の合計	なし	H22.4.1から業務委託

大学図書館

館名	所在地・併施設設名 URL・e-mail	館長名	司書	専任・兼任	開館時間	休館日	上段:電話番号 下段:FAX番号
育英	370-0011 群馬県高崎市京目町1656-1 https://www.ikuei-g.ac.jp/college/library/ikuei-g.ac.jp	シラ テツヤ 三浦 哲也		教員(教授)が兼任	平日 9:00~18:30 夏・冬・春休暇中 9:00~17:00 土・日・祝日 9:00~17:00	土・日・祝日 (この日が授業開講日の場合は開館) 年末年始 夏・冬・春休暇中の定めた日	027-329-8125 027-353-8225
関学大	375-8515 太田市藤阿久町200番地 https://www.kanto-gakuen.ac.jp/univ/libraryuniv@kanto-gakuen.ac.jp	ハネタ トオル 羽田 亨		教授が兼任	平日 9:00~16:45	土曜・日曜・祝祭日 年末年始、館長の定める日	0276-32-7918 0276-31-4722
桐生大	379-2392 みどり市笠懸町阿左美606-7 http://www.kiryu-u.ac.jp/library/library@kiryu-u.ac.jp	HT マチャコン HT マチャコン		教授が兼任	平日 9:00~20:00 夏期休業期間等 9:00~18:00	土・日曜日、祝日 春期の館内整理日 創立記念日 その他、学内行事等による休館	0277-48-9109 0277-48-9118
共愛大	379-2192 前橋市小屋原町1154-4 https://lib.kyoai.ac.jp/opac/opac_search/library@c.kyoai.ac.jp	ゴトリ サユリ 後藤さゆり		副学長(教授)が兼任	平日(授業期間) 9:00~19:00 平日(休業期間) 9:00~17:30 土曜日 9:00~14:00	日曜日、祝日 年末年始(12/28~1/4) 創立記念日 本学が定める日	027-266-9137 027-290-4069
共愛短大	371-0034 前橋市昭和町3-7-27 https://www.jc.kyoai.ac.jp/toshokan@jc.kyoai.ac.jp	カノウ フジト 加藤 富士人		教授が兼任	平日 9:00~17:00	土曜日 日曜・祝日 年末年始 本学が定める日 創立記念日(2/29) 創立記念祝日(10/29)	27-231-8286 027-226-1666
健科大	371-0052 前橋市上沖町323-1 https://gchs.opac.jp/library@gchs.ac.jp	ササキ コウジ 佐々木 浩二		教授が兼任	平日 学内者 9:00~22:00 学外者 9:00~20:00 授業のない日 9:00~17:00 第2・4土曜日 9:00~17:00 第1・3・5土曜日 11:00~17:00	日曜日・祝日 群馬県民の日(10/18) 蔵書整理期間 年末年始(12/28~1/3) 館長が特に必要と認めた日	027-235-9563 027-235-2501
県女大	370-1193 佐波郡玉村町上之手1395-1 https://library.gpwu.ac.jp/libraryvo@mail.gpwu.ac.jp	コウムラ ミホ 甲村 美帆		教授が兼任	授業日 9:00~19:00 授業のない日 9:00~17:00 補講日 13:00~17:00	土曜日・日曜日(授業日・補講日を除く) 年末年始 蔵書点検日 その他館長の定めた日等 ※開館カレンダーによる	0270-65-8511 0270-65-9538
群馬専	371-8530 前橋市鳥羽町580 https://www.gunma-ct.ac.jp/facility_info/library/tosho@gunma-ct.ac.jp	タカ ヒデノリ 田中 英紀		教授が兼任	平日(授業期間) 9:00~21:00 平日(休業期間) 9:00~17:00 土曜日(授業期間) 9:00~17:00	日曜日、祝日、年末年始、 休業期間中の土曜日、 一斉休業日(業務上の都合で休館する場合があります)	027-254-9014 027-254-9049
群福大	371-0823 前橋市川曲町191-1 http://www.shoken-gakuen.ac.jp/lib/tosyokan@shoken-gakuen.ac.jp	カモト タダオ 塚本 忠男		教授が兼任	平日(授業期間) 9:00~21:30 平日(休業期間) 9:00~17:30	土曜日・日曜日・祝日 年末年始 大学が定める休日 入学試験日 行事のある土曜日 館長が必要と認めた日	027-253-0294 (内線:150) 027-254-0294 (代表)
群福大藤	375-0024 藤岡市藤岡787 http://www.shoken-gakuen.ac.jp/lib/f-library@shoken-gakuen.ac.jp	カモト タダオ 塚本 忠男		教授が兼任 (本館長兼任)	平日 9:00~17:00	土曜日・日曜日・祝日 年末年始 大学が定める休日 入学試験日 行事のある土曜日 館長が必要と認めた日	0274-24-2941 (内線:220) 0274-23-4160 (代表)
群福大ブ	371-0023 前橋市本町2-12-1 K' BIX元気21まえばし(6F/7F) http://www.shoken-gakuen.ac.jp/lib/f-library@shoken-gakuen.ac.jp	カモト タダオ 塚本 忠男		教授が兼任 (本館長兼任)	平日 9:00~17:00	土曜日・日曜日・祝日 年末年始 大学が定める休日 入学試験日 行事のある土曜日 館長が必要と認めた日	027-210-1294 (内線:19) 027-260-1294 (代表)
群大図	371-8510 前橋市荒牧町4-2 https://www.media.gunma-u.ac.jp/clibis@ml.gunma-u.ac.jp	ニシムラ ヨシコ 西村 淑子		情報学部教授が総合情報メディアセンター長と中央図書館長を兼任	平日(授業期間) 9:00~21:00 平日(休業期間) 9:00~17:00 土・日曜日 9:00~17:00	祝日 年末年始(12/28~1/4) 春季・夏季・秋季・冬季 学年末の休業期間中の土・日曜日 入学試験日	027-220-7185 027-220-7184
群大医	371-8513 前橋市昭和町3-39-22 https://www.media.gunma-u.ac.jp/medlib@ml.gunma-u.ac.jp	コイフチ リユキ 鯉淵 典之		医学系研究科医科学専攻教授が兼任	平日(授業期間) 9:00~21:00 平日(休業期間) 9:00~17:00 土曜日 9:00~17:00 日曜日(試験期前・期間中) 9:00~17:00	日曜日・祝日 年末年始(12/28~1/4) 夏季及び春季休業期間中の土曜日	027-220-7882 027-220-7888
群大理工	376-8516 桐生市天神町1-5-1 https://www.media.gunma-u.ac.jp/stlib@ml.gunma-u.ac.jp	イノ ユウ 尹 友		理工学研究科教授が兼任	平日(授業期間) 9:00~21:00 平日(休業期間) 9:00~17:00 土曜日 10:00~18:00 日曜日 10:00~18:00 (前・後期末試験期のみ開館)	日曜日・祝日 年末年始(12/28~1/4) 春季・夏季・冬季・ 学年末の休業期間中の土曜日 入学試験の日	0277-30-1079 0277-30-1082

創設年月日 改築年月日(最新)	敷地面積 建物面積 (図書館) (㎡)	職員数 ()は内数で有資格者、<>は内数で兼務者(人)					同時の貸出制限冊数・ 貸出期間	付属機関 (図書館協 議会等)の 名称	定数 (人)	備考
		全職員	正規職員	非常勤嘱 託職員他	臨時職員	委託・派遣 等				
昭和45年4月 (1970年) 昭和62年2月 (1987年)	49,337.00 14002 576.45	4.0 (3.0) <1.0>	2.0 (1.0) <1.0>		2.0 (2.0)		図書・雑誌 5冊 AV資料 2点 各14日間	図書館運 営委員会	9	正規職員のうち1人は 図書館長
昭和51年4月 (1976年)	148,300.00 1,583.00	2.0 (1.0) <1.0>	1.0 (0.0) <1.0>			1.0 (1.0) <0.0>	学生:5冊 2週間 教員:50冊 3か月 ※但し、雑誌1週間 学外者貸出不可	図書・刊 行委員会 図書選書 担当者会 議	5 4	
昭和38年4月1日 (1963年) 平成20年4月1日 (2008年)	1344	3.5 (1.0) <1.0>	2.0 (1.0) <1.0>	1.5 (0.0) <0.0>			図書 2週間 視聴覚 2週間 雑誌 1週間 計5点			
昭和63年4月 (1988年) 平成4年3月 (1992年)	249,850.00 999.00	4.0 (2.0) <2.0>	2.0 (1.0) <1.0>	0.0 (0.0) <0.0>	0.2 (0.0) <0.2>	1.0 (1.0) <0.0>	図書 学生10冊 14日間 教職員10冊 30日間 学园内教職員10冊 30日間 学园内保護者5冊 14日間 学園児童生徒5冊 14日間	図書館運 営グルー プ	6	
昭和40年4月1日 (1965年) 平成11年12月20日 (1999年) 令和4年2月7日 (2022年)改修工事	165	3.0 (1.0) <1.0>	3.0 (1.0) <1.0>	0.0 (0.0) <0.0>	0.0 (0.0) <0.0>	0.0 (0.0) <0.0>	一般図書 3点 2週間	-	-	
平成5年4月1日 (1993年) 平成17年3月31日 (2005年)	(846.00)	5.8 (1.9) <1.0>	2.0 (0.0) <1.0>	2.7 (1.9)	1.1		学生 5冊 学外者 3冊 各2週間 教職員 10冊 院生 10冊 各3週間	学術国際 委員会	12	
昭和55年4月1日 (1980年) 平成24年3月1日 (2012年)書架増設	1,283.51 1,283.51	7.0 (2.0) <3.0>	3.0 (0.0) <3.0>	0.0	0.0	4.0 (2.0) <0.0>	図書5冊(学生部) 10冊(院生) AV1点 各14日間	附属図書 館運営委 員会	8	
昭和45年6月 (1970年) 平成15年11月 (2003年)全面改修 平成19年9月 (2007年)耐震改修	1,661	5.7 (1.0) <2.0>	3.0 (1.0) <2.0>	1.7	1.0	0.0	図書:5冊 2週間 雑誌:3冊 3日間 (専攻科生・教職員は図書7冊, 学外者は3冊)	図書委員 会	9	臨時職員は 夜間学生 アルバイト
平成8年4月1日 1996 令和3年4月1日 (2021年)	362.97	3.0 (2.0) <1.0>	3.0 (2.0) <1.0>				【学生】 図書:5冊 2週間 【教職員】 図書:10冊 4週間			
平成22年4月1日 (2010年)	302.48	2.0 (1.0) <1.0>	2.0 (1.0) <1.0>				【学生】 図書:5冊 2週間 【教職員】 図書:10冊 4週間			
平成20年4月1日 (2008年)	306.98	2.0 (1.0) <1.0>	2.0 (1.0) <1.0>				【学生】 図書:5冊 2週間 【教職員】 図書:10冊 4週間			
昭和24年5月 (1949年) 平成21年3月 (2009年)	3,310.00	21.1 (6.9) <1.0>	12.0 (5.0) <1.0>	7.6 (1.9)	1.5 (0.0)		学生:10冊 院生:15冊 教職員:20冊 学生・職 員:2週間 院生・教 員:30日	群馬大学 総合情報 メディアセ ンター運 営委員会	11	
昭和24年5月 (1949年) 平成5年10月 (1993年)	2412.00	8.5 (3.0) <1.0>	3.0 (2.0) <1.0>	4.0 (1.0)	1.5	0.0	図書:5冊 2週間 視聴覚:3点 3日	群馬大学総合 情報メディア センター運 営委員会 昭和地区小 委員会	11	
昭和24年5月31日 (1949年) 平成25年4月1日 (2013年)	4026.85	7.0 (2.9) <0.0>	2.0 (1.0)	3.7 (1.9)	1.3		学生:12冊 院生:10冊 教職員:10冊 学外者:5冊 各14日間	総合情報 メディアセ ンター運 営委員会 桐生地区 小委員会	12	

館名	所在地・併設施設名	館長名	司書	専任・兼任	開館時間	休館日	上段:電話番号
	URL・e-mail						下段:FAX番号
群パ大	370-0006 高崎市問屋町1-7-1 https://www.paz.ac.jp/library/paz-lib@paz.ac.jp	シラサカ ヤストシ 白坂 康俊		教授が兼任	平日 9:00~21:00 土曜日 9:00~17:00	日曜日・祝日 年末年始 夏季・春季休業中の館内 整理日及び土曜日 その他館長の認めた日	027-388-0300 027-365-3367
上武	372-8588 伊勢崎市戸谷塚町634-1 http://www.jobu.ac.jp/library/lib1@jobu.ac.jp	シブヤ マサシ 澁谷 正志		総局長が兼任	平日(通常期) 9:00~21:00 平日(長期休業中) 9:00~17:00	土曜日・日曜日・祝日 夏季(8/13~8/16) 冬季(12/29~1/5)	0270-20-3144 0270-20-3144
上武分	370-1393 高崎市新町270-1 4号館 http://www.jobu.ac.jp/library/b-lib1@sc.jobu.ac.jp	シブヤ タカシ 澁谷 正志		兼任 「本館と兼務」	平日 9:00~21:00 祝日(授業日) 9:00~21:00 休業日 9:00~17:00	土曜日、日曜日、祝日(授業日以外) 夏季(8/13~8/16) 冬季(12/29~1/5)	0274-42-1982 0274-42-1982
高経大	370-0801 高崎市上並榎町1300 https://www-std01.ufinity.jp/tcue1tosyokan@tcue.ac.jp	ヤマサキ カサリ 山崎 薫里		本学教授が兼任	平日 9:00~21:30 土曜日 9:00~21:30 日曜日・祝日 9:00~17:00 春・夏・冬季休業期間 9:00~17:00	年末年始(12/28~1/4) 長期休暇中の日曜・祝日 入学選抜試験の日 その他館長が認めた日	027-344-6266 027-344-5857
健大	370-0033 高崎市中大類町37-1 https://library.takasaki-u.ac.jp/lib@takasaki-u.ac.jp	テラタ カツヒデ 寺田 勝英		教授が兼任	平日 9:00~20:00	土曜日・日曜日・祝日 年末年始 その他本学が定める休日	027-352-1290 027-353-2055
健大分	370-0033 高崎市中大類町501 https://library.takasaki-u.ac.jp/tanlib@takasaki-u.ac.jp	テラタ カツヒデ 寺田 勝英		教授が兼任	月曜日 9:00~20:00 火~金曜日 9:00~19:00	土曜日・日曜日・祝日・ 年末年始 その他本学が定める休日	027-352-1291 027-352-1985
高商大	370-1214 高崎市根小屋町741 https://www.tuc.ac.jp/tosyo@uv.tuc.ac.jp	ゴトウ サユ 後藤小百合		教員がメディアセンター長が兼任	平日 9:00~18:30 土曜日 9:00~16:00	日曜日、祝日、 学園記念日、本学休業日、 メディアセンター長が臨時に定める日	027-347-3399 027-347-3389
東福大	372-0831 伊勢崎市山王町2020-1 https://libise-tokyo-fukushi.opac.lib@ad.tokyo-fukushi.ac.jp	カシマ リ 中島 範		短期大学部 学長が兼任	平日(授業期間) 9:30~19:00 平日(休校期間) 9:30~17:00 土曜日 9:30~17:30 第3月曜日 9:30~15:00	日曜日、祝日 創立記念日(6月26日) 長期休校中の一定期間 入試・入学式等の行事日 館長が必要と認めた日	0270-20-3676 0270-20-3696
新島	370-0068 高崎市昭和町53 http://www.niitan.jp/about/libraryc-library@mail.neesima.ac.jp	ワタベ テツヤ 渡邊 哲也		教授が兼任	平日 8:45~17:00	土曜日、日曜日 県民の日 国民の祝日 本学が定める休日 館長が休館を必要と認めた日	027-326-1155 027-324-1444
工科大	371-0816 前橋市上佐鳥町460-1 https://library.maebashi-it.ac.jp/lib@maebashi-it.ac.jp	ツチクラ トル 土倉 泰		教授が兼任	平日 9:00~21:30 土曜日、長期休業期間 9:00~17:00 試験実施月 平日 9:00~22:30 試験実施月 土曜 9:00~18:00	日曜日 長期休業中の土曜日 蔵書点検期間 年末年始 入試日(学内入構規制)	027-265-0112 027-265-1963

創設年月日 改築年月日(最新)	敷地面積 建物面積 (図書館) (㎡)	職員数 ()は内数で有資格者、<>は内数で兼務者(人)					同時の貸出制限冊数・ 貸出期間	付属機関 (図書館協 議会等)の 名称	定数 (人)	備考
		全職員	正規職員	非常勤嘱 託職員他	臨時職員	委託・派遣 等				
平成10年4月1日 (1998年) 平成22年4月1日 (2010年)	921.76	4.9 (2.0) <1.0>	3.0 (2.0) <1.0>		1.9 (0.0)		図書：5冊 7冊 2冊 雑誌：無期限 14日(学生) 90日(教職員、院生) 14日(外部利用者) 当日のみ	附属図書 館運営委 員会	11	雑誌の貸し出し は学内者のみに 限る。視聴覚資 料の貸出は教員 のみ、その他は 館内利用に限 定。
昭和43年4月 (1968年) 平成6年9月 (1994年)	1,223.00 1,709.00	3.0 (0.0) <1.0>	2.0 (0.0) <1.0>			1.0 (0.0) <0.0>	学生：7冊2週間 院生：10冊1ヵ月 教員：10冊3ヵ月 職員：5冊1ヵ月 学外：3冊2週間 視聴覚：未実施	ビジネス 情報学部 教学委員 会	11	
昭和61年4月1日 (1986年) 平成16年1月30日 (2004年)	2,603.00 6,961.37 1530	1.5 (1.0) <0.0>	1.5 (1.0) <0.0>				学生：7冊 14日間 (卒業研究用1ヶ月) 院生：10冊1ヶ月 教員：10冊3ヶ月 職員：5冊1ヶ月 学外者：3冊14日間	ビジネス情報 学部(国際ビ ジネス)教学 委員会 看護 学部教学委員 会 図書担当 4		
昭和32年4月 (1957年) 平成13年9月 (2001年)	1,267.00 5480	12.2 (6.1) <2.0>	5.0 (1.0) <2.0>	2.9 (2.9) <0.0>	2.2 (1.1) <0.0>	2.1 (1.1) <0.0>	本学学部生：10冊 一般利用者：3冊 本学大学院生：40冊 本学職員：10冊 本学教員：40冊 14日間 30日間 90日間			視聴覚資 料・雑誌は 館内のみ利 用可
平成13年4月1日 (2001年)	(1328.78)	8.0 (7.0) <2.0>	5.0 (4.0) <2.0>	3.0 (3.0) <0.0>			図書 雑誌 視聴覚 5冊14日間 2冊3日間 2点3日間	図書館運 営委員会	10	
昭和41年4月1日 (1966年) 平成17年9月 (2005年) 移転	384.8	0.0 (3.0) <0.0>	(2.0)	(1.0)	(0.0)	(0.0)	図書：5冊 雑誌・AV：2冊 14日間 3日間	・付属機 関：本館 で報告		
昭和63年4月 (1988年) 平成5年1月 (1993年)	38132.02 12369.16	3.5 (1.0) <2.5>	2.0 (1.0) <1.0>		1.5 <1.5>		学生 院生 教職員 5冊2週間 20冊2ヵ月 20冊2ヵ月	メディア センター (図書館 は当該セ ンターに 属する)	8	
平成12年4月1日 (2000年)	845	0.0 (2.5) <1.0>	(2.0) <0.0>	(0.0) <1.0>	(0.5) <0.0>	(0.0) <0.0>	図書 学部生：5冊 院生：10冊 教職員：10冊4週間 2週間 4週間 4週間	図書館運 営委員会	14	図書館は本館 2階に設置。 雑誌、視聴覚 資料は館内利 用に限定。
昭和58年 (1983年) 平成30年 (2018年)	282	2.0 (1.0) <1.0>	1.0 (0.0)	1.0 (1.0)	0.0 (0.0)	0.0 (0.0)	図書 雑誌 AV：計6点 2週間	図書委員 会	5	
昭和51年8月14日 (1976年) 平成8年8月 (1996年)	2,065.50	9.0 (6.0) <1.0>				9.0 (6.0) <1.0>	一般図書 雑誌 AV 計：6点 各15日間			

公民館図書室

館名	所在地・併設施設名 URL・e-mail	館長名	司書	専任・兼任	開館時間	休館日	上段:電話番号 下段:FAX番号
倉淵	〒370-3402 高崎市倉淵町三ノ倉303 高崎市倉淵支所と同一建物 http://www.city.takasakis.gunma.jp kurabuchi-city.takassaki.gunma.jp	イダカ カツヒデ 池田功秀 (公民館長)		公民館長が兼任	平日 9:00～19:00 土曜日・日曜日 9:00～19:00 振替休日 9:00～19:00	祝祭日 年末年始(12/28～1/3) その他館長が必要と認めた日	027-378-3113
子持	377-0203 渋川市吹屋380-1 komochi-k@city.shibukawa.lg.jp	ナカシマ マサアキ 中島 政普		公民館長が兼任	平日 9:00～17:00 土・日曜日・祝日 9:00～17:00	月曜日(祝日の場合は火曜日) 毎月最終木曜日、年末年始	0279-22-7785 0279-24-8204
赤城	379-1192 渋川市赤城町敷島568-1	キクノ ミユキ 木暮 美由紀		公民館長が兼任	平日 9:00～17:00 土・日・祝日 9:00～17:00	月曜日 年末年始	0279-56-2214 0279-56-4110
伊香保	377-0102 渋川市伊香保町伊香保163-1 http://www.city.shibukawa.lg.jp/kosoda ikaho-k@city.shibukawa.gunma.jp (伊香保公民館メールアドレス)	ヤマダ ケンジ 山田 健司 (伊香保公民館長)		兼任 伊香保公民館長が兼任	月～水、金・土 10:00～17:00 (祝日を除く)	木・日曜日・祝日 年末年始(12/29～1/3) 特別整理期間	0279-72-4790 0279-72-5766
小野上	377-0311 渋川市村上3756番地3 小野上公民館 https://www.city.shibukawa.lg.jp/kosoda onogami-k@city.shibukawa.gunma.jp	セキグチ レイジ 関口 礼二		小野上公民館長が兼任	平日 9:00～17:00	土曜日・日曜日・祝日 年末年始(12/29～1/3) 特別整理期間(2月中)	0279-59-7027 0279-59-2788
みどり東	376-0307 みどり市東町花輪205-1	イダカ マリ 磯田 真里		東公民館長、 童謡ふるさと館長兼任	平日 9:30～17:00 土曜日 9:30～17:00 日曜日 9:30～17:00 祝日 9:30～17:00	月曜日 年末年始(12/28～1/4) 東公民館の臨時休館日	0277-97-2721 0277-97-2424
榛東中央	370-3502 北群馬郡榛東村山子田797 榛東村中央公民館 kouminkan@vill.shinto.lg.jp	アサヒ エイイチ 浅見 英一		公民館長が兼任	公民館 8:30～22:00 図書室 8:30～17:00	月曜・祝日 年末年始(12/28～1/4)	0279-54-2573 0279-54-8226
榛東南	370-3504 榛東村広馬場1088 nanbu-c@vill.shinto.gunma.jp	アサヒ エイイチ 浅見 英一		館長兼任	平日 8:30～17:00 土曜日 8:30～17:00 日曜日 8:30～17:00	月曜日・祝日 年末年始(12/28～1/4)	0279-54-0488 0279-54-0489
下仁田	370-2601 甘楽郡下仁田町大字下仁田111-2 下仁田町公民館 http://www.town.shimonita.lg.jp kouminkan@town.shimonita.lg.jp	オキノ フミキ 荻野 文昭		教育課長が兼任	平日 8:30～17:00 土曜日 8:30～17:00	日曜日、祝日 年末年始(12/28～1/3)	0274-82-3535 0274-82-5489
南牧	370-2806 南牧村大字大日向1100-1 南牧村住民センター	—			平日 9:00～17:30	日曜日及び土曜日 国民の祝日に関する法律に規定する休日 年末年始(12/29～1/3)	0274-87-2266 0274-87-2266
長野原	377-1304 長野原町大字長野原1340-1 長野原町住民総合センター	コバヤシ アツコ 小林 敦子		教育長が兼任	平日・土日 9:00～16:45	月曜日 祝祭日 年末年始(12/29～1/3)	0279-82-4519 0279-82-0575
嬬恋	377-1612 吾妻郡嬬恋村大前1114-2 shakaikvoiku@vill.tsumagoi.gunma.jp	チダ コウイチ 地田 功一		教育長が館長を兼任	平日 9:00～17:00	土・日曜日 祝祭日 年末年始(12/29～1/3)	0279-82-1367 0279-80-6033
六合	377-1795 吾妻郡中之条町大字小雨577-1 中之条町六合支所 lg-kuni-kvoiku@town.nakanojo.lg.jp kuni-kvoiku@town.nakanojo.gunma.jp	ホンダ ヒデコ 本多 英子		専任	平日 8:30～17:15	土日祝日 年末年始(12/29～1/3)	0279-95-3013 0279-95-3832
高山	377-0702 吾妻郡高山村大字中山3410 高山村いぶき会館内	ヤマダ ヒロシ 山口 廣		教育長が兼任	平日 9:00～17:00	土曜日、日曜日、祝日 年末年始(12/28～1/5)	0279-63-3046 0279-63-3750
東吾妻	377-0801 吾妻郡東吾妻町原町1117-1 chuokominkan@town.higashiagatsuma.gunma.jp	マルハシ ノボル 丸橋 昇		公民館長が兼任	平日 8:30～17:15 土日祝日 貸館がある場合その時間帯	年末年始(12/28～1/5) 土日(公民館の貸館が無い場合) 祝日の翌日	0279-68-2412 0279-68-3417
片品	378-0415 利根郡片品村大字鎌田4010-1 尾瀬じどうかん	ハクワラ アキミ 萩原 明富		教育長が兼任	平日 14:00～17:30	土曜日・日曜日 祝日 年末年始(12/29～1/3)	0278-58-2144 0278-58-4611

創設年月日 改築年月日(最新)	敷地面積 建物面積 (図書館) (㎡)	職員数 ()は内数で有資格者、<>は内数で兼務者 (人)					同時の貸出制限冊数・貸出期間	付属機関 (図書館協 議会等)の 名称	定数 (人)	備考
		全職員	正規職員	非常勤嘱 託職員他	臨時職員	委託・派 遣等				
昭和47年4月1日 (1972年) 平成25年4月 (2013年) 改築移転	5,600.43 1,420.38 152.21	2.8 (0.0) <0.0>	2.0		0.8		図書5点 AV3点 各2週間			
昭和36年 (1961年) 平成18年2月20日 (2006年)	1,685.00 1,723.02 132.66	7.3 (0.0) <0.0>	4.0	3.3			一般図書 児童図書 計 5冊 2週間			
平成26年1月20日 (2014年)	7,405.58 1,229.40 -138.83	6.0 (0.0) <6.0>	4.0 (0.0) <4.0>		2.0 (0.0) <2.0>		一般図書 児童図書 計5点 各15日間			
昭和32年6月1日 (1957年) 平成17年2月1日 (2005年)	2,666.46 1637.53 (155.82)	5.2 (0.0) <0.0>	4.0	1.2	0.0		一般図書 児童図書 計5点 14日間			
昭和26年 (1951年) 平成24年3月 (2012年)	1,035.42 120.97	4.9 (0.0) <4.9>	3.0 (0.0) <3.0>	1.9 (0.0) <1.9>	0.0 (0.0) <0.0>	0.0 (0.0) <0.0>	一般図書 児童図書 計5点 各14日間		渋川市小野上行政センター2階 小野上公民館内	
昭和55年4月1日 (1980年)	1,405.80 1662.58 50.7	4.0 (0.0) <0.0>	1.0	1.0	2.0		図書 10冊 雑誌 4冊 15日間 視聴覚 4点 7日間			
昭和48年3月25日 (1973年)	2,584.12 978.95 (43.74)	3.0 (1.0) <1.0>	1.0	2.0 (1.0) <1.0>	0.0	0.0	一般図書 児童図書 AV:計5点 各10日間		公民館の夜間利用が無い日は 17:15閉館。非常勤嘱託職員のうち1名は公民館職員。	
平成4年4月1日 (1992年)	5,379.25 1,235.39 108.61	6.0 (0.0) <3.0>	1.0	5.0 <3.0>			一般図書 児童図書 併せて 5点 10日間			
平成6年6月1日 (1994年)	188.27	4.0 (0.0) <0.0>	1.0	3.0			一般図書 児童図書 AV 紙芝居 14日間 計5点			
令和3年4月1日 (2021年)	325.00 187.73 (7.5075)	1.0 (0.0) <0.0>				1.0	制限無 原則14日間			
昭和60年10月25日 (1985年) 平成30年12月25日 (2018年)	12,241.60 1,648.88 (240.41)	3.0 (0.0) <0.0>			3.0		5冊 2週間			
平成12年	42.12	1.0 (0.0) <1.0>	<1.0>	1.0			一般図書 児童図書 計5点 各14日間			
昭和30年8月1日 (1955年) 昭和49年4月1日 (1974年)	5,225.00 1,944.00 (15)	1.0 (0.0) <1.0>	1.0 (0.0) <1.0>				一人3冊まで 各2週間			
平成1年12月22日	3,649.80 735.81 47.6	9.0 (0.0) <0.0>	8.0			1.0	新書 3冊まで 一般の本 10冊まで 各2週間			
昭和37年6月 (1962年) 平成6年5月 (1994年)	3,351.00 1,194.00 202	2.0 (0.0) <0.0>		2.0			一般図書 児童図書 1人計5点 AV 1人計2点 各14日間		分館 ・東公民館 ・太田公民館 ・岩島公民館 ・坂上公民館	
平成29年3月30日 (2017年)	1,095.24 466.26 98.54	3.0 (0.0) <1.0>	1.0 <1.0>	2.0			一般書 児童図書 AV :計3点 各14日間			

館名	所在地・併施設名 URL・e-mail	館長名	司書	専任・兼任	開館時間	休館日	上段:電話番号 下段:FAX番号
川場	371-0101 利根郡川場村大字谷地3200 (川場村教育委員会事務局)	フセ シンイチロウ 布施 伸一郎		事務局長が兼任	月・火・土・日 10:00～18:00 水・木・金 10:00～21:00	祝日(日曜日が祝日の場合は月曜日が休館) 年末年始(12/29～1/3)	0278-52-3458 0278-52-3286
昭和	379-1203 利根郡昭和村大字糸井405-1 昭和村保健センター kyoiku@vill.gunma-showa.lg.jp	ヨコサカ サキオ 横坂 先夫			平日 8:30～18:00	土日、祝日 年末年始(12/28～1/3)	0278-24-5120 0278-24-5213
みなかみ 中央	379-1305 利根郡みなかみ町後閑321-1 みなかみ町教育委員会	マルヤマ ヒロフミ 丸山 浩文		生涯学習課長が兼任	火曜日～日曜日 9:00～17:00	月曜日 祝日 年末年始(12/28～1/3) 図書整理期間	0278-62-2275 0278-62-0632
みなかみ 水上	379-1617 利根郡みなかみ町湯原441 水上社会体育館/水上歴史民俗資料館	マルヤマ ヒロフミ 丸山 浩文		生涯学習課長が兼任	火曜日～日曜日 9:00～17:00	月曜日 祝日 年末年始(12/28～1/3) 図書整理期間	0278-72-3707 0278-72-6432
みなかみ 新治	379-1498 利根郡みなかみ町布施365 みなかみ町役場新治支所	マルヤマ ヒロフミ 丸山 浩文		生涯学習課長が兼任	火曜日～日曜日 9:00～17:00	月曜日 祝日 年末年始(12/28～1/3) 図書整理期間	0278-64-0111 0278-64-0852
みなかみ カル	379-1303 利根郡みなかみ町上牧1735 みなかみ町カルチャーセンター http://www.town.minakami.gunma.jp/ https://minakamicc.wixsite.com/website	マキノ タカユキ 牧野 孝保		館長が兼任	平日 9:00～17:00 土曜日 9:00～17:00 日曜日・祝日 9:00～17:00	月曜日(祝日の場合は次の平日) 祝日の翌日(翌日が日曜 の場合を除く) 年末年始(12/27～1/5)	0278-20-4040 0278-72-4061
板倉	374-0132 邑楽郡板倉町大字板倉2698 http://www.town.itakura.gunma.jp/content/s029000/20180530191212.html	エダキ キミコ 江田 貴子		公民館長が兼任	火曜～日曜 9:00～17:00	毎週月曜日 祝日 年末年始(12/28～1/3) 館長の定める日	0276-82-2435 0276-82-2436

創設年月日 改築年月日(最新)	敷地面積 建物面積 (図書館) (㎡)	職員数 ()は内数で有資格者、<>は内数で兼務 (人)					同時の貸出制限冊数・貸出期間	付属機関 (図書館協 議会等)の 名称	定数 (人)	備考
		全職員	正規職員	非常勤嘱 託職員他	臨時職員	委託・派 遣等				
令和5年11月6日 (2023年)	10,774.43 733.64 (249.75)	3.0 (0.0) <1.0>	1.0 <1.0>	2.0			一般図書 児童図書 AV:計3点 各14日間			
昭和61年5月1日 (1986年)		7.0 (0.0) <0.0>	7.0				一般図書 児童図書 合計5冊 14日間			
昭和58年4月1日 (1983年) 令和3年3月25日 (2021年)	1,357.00 806 (99.88)	3.0 (0.0) <1.0>	1.0 <1.0>		2.0		一般図書 児童図書 雑誌 併せて5冊 AV2点 計7点 各2週間			
昭和45年4月1日 (1970年) 昭和56年4月1日 (1981年)	1,310.00 1,139.00 (145.70)	4.0 (0.0) <4.0>	1.0 <1.0>		3.0 <3.0>		一般図書 児童図書 雑誌 AV2点 計5点 各2週間			
昭和47年8月1日 (1972年) 平成17年4月1日 (2005年)	4,755.00 3,929.00 (215.00)	4.0 (0.0) <1.0>	2.0 <1.0>		2.0		一般図書 児童図書 雑誌 AV2点 計5点 各2週間			
平成9年7月1日 (1997年)	12,945.38 2,181.99 (220.00)	5.0 (0.0) <5.0>	2.0 <2.0>		3.0 <3.0>		一般図書 児童図書 AV2点 計5点 各2週間			
昭和53年9月1日 (1978年)	3,256.55 2,613.05 (138.24)	6.0 (0.0) <6.0>	5.0 <5.0>		1.0 <1.0>		図書 5冊2週間 AV 2点1週間			

統計編

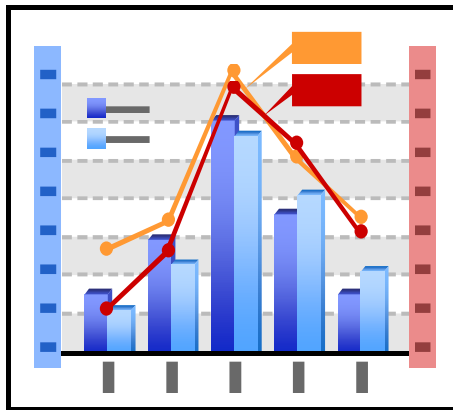

貸出サービス概況

館名	奉仕人口 (人)	登録者数			(人) 合計	有効登録者数(人)		開館日数 (日)	来館者数 (人)	個人貸出人数			
		本館	自動車 図書館	分室・ サービスポ イント		うち自治体 内登録者	本館奉仕						
							一般			学生	児童	合計	
前橋市	326,012	166,876			166,876	-	-	5,436	93,666	335,352	10,141	58,948	404,441
前橋		166,876	0	-	166,876	-	-	295	-	75,661	1,683	3,530	80,874
前橋こ		0	0	0	0	-	-	331	93,666	23,185	900	12,148	36,233
前橋分		0	0	0	0	0	0	4,810	0	236,506	7,558	43,270	287,334
高崎市	367,308	112,334	0	5,172	117,506	38,135	31,484	1,752	728,547	400,792	17,824	40,173	458,789
高崎		83,245	0	5,172	88,417	26,749	23,846	332	512,256	291,298	14,084	28,256	333,638
箕郷		4,023	0	0	4,023	4,023	1,275	286	33,740	17,256	579	2,286	20,121
群馬		10,861	0	0	10,861	3,360	3,034	278	81,018	41,476	1,381	4,741	47,598
新町		5,978	0	0	5,978	1,655	1,127	286	35,424	22,110	669	1,573	24,352
榛名		3,925	0	0	3,925	1,118	1,034	286	30,889	12,496	481	958	13,935
吉井		4,302	0	0	4,302	1,230	1,168	284	35,220	16,156	630	2,359	19,145
桐生市	100,041	65,489	0	6,671	72,160	7,563	6,679	578	-	65,015	1,542	5,901	72,458
桐生		59,304	0	6,671	65,975	7,563	6,679	289	-	54,181	1,185	4,014	59,380
新里		6,185	0	0	6,185	-	-	289	-	10,834	357	1,887	13,078
伊勢崎市	210,557	90,502	0	9,562	100,064	18,989	17,707	1,160	506,041	154,747	5,731	32,510	192,988
伊勢崎		45,116	0	9,562	54,678	10,431	9,897	279	261,599	85,221	3,057	18,059	106,337
赤堀		10,233	0	0	10,233	2,035	1,874	319	49,176	16,616	868	4,509	21,993
あずま		21,676	0	0	21,676	3,844	3,479	281	128,672	27,019	804	6,023	33,846
境		13,477	0	0	13,477	2,679	2,457	281	66,594	25,891	1,002	3,919	30,812
太田市	221,162	112,558	0	0	112,558	76,296	62,654	1,398	543,074	188,099	12,875	43,812	244,786
太田		59,055	0	0	59,055	53,432	44,874	264	182,146	92,172	6,018	20,490	118,680
尾島		10,261	0	0	10,261	2,252	2,075	281	48,537	19,184	1,229	5,377	25,790
新田		16,396	0	0	16,396	15,518	10,925	282	80,450	43,998	3,359	8,196	55,553
藪塚		12,210	0	0	12,210	2,338	2,105	280	47,845	21,456	1,405	4,782	27,643
太田美		14,636	0	0	14,636	2,756	2,675	291	184,096	11,289	864	4,967	17,120
沼田	42,576	49,895	0	0	49,895	5,809	4,475	278	-	50,276	1,802	12,944	65,022
館林	73,669	64,538	0	0	64,538	5,250	4,370	289	-	40,371	1,179	5,654	47,204
渋川市	71,158	36,578	0	2,763	39,341	-	-	554	95,120	66,295	2,726	17,228	86,249
渋川		34,361	0	2,763	37,124	-	-	284	95,120	62,536	2,483	15,336	80,355
北橘		2,217	0	0	2,217	684	649	270	-	3,759	243	1,892	5,894
藤岡	60,870	58,608	0	0	58,608	8,778	8,194	301	117,617	69,038	1,907	16,801	87,746
富岡	45,275	41,448	0	0	41,448	7,778	7,079	296	72,169	39,561	2,050	9,677	51,288
安中市	52,334	27,735	0	0	27,735	25,998	24,041	571	68,972	87,906	2,626	19,004	109,536
安中		16,388	0	0	16,388	15,382	13,939	280	45,162	74,340	2,260	16,018	92,618
松井田		11,347	0	0	11,347	10,616	10,102	291	23,810	13,566	366	2,986	16,918
みどり市	48,105	10,477	0	0	10,477	10,477	5,136	581	164,314	50,250	4,021	11,755	66,026
笠懸		6,207	0	0	6,207	6,207	4,618	291	86,441	28,406	2,044	7,686	38,136
大間々		4,270	0	0	4,270	4,270	518	290	77,873	21,844	1,977	4,069	27,890
吉岡	22,564	25,196			25,196	4,128	2,970	277	-	32,895	1,250	12,845	46,990
上野	1,000	841			841	167	139	256	5,126	5,381			5,381
神流	1,435	1,364	0	0	1,364	1,364	1,364	240	900	839	2	330	1,171
甘楽	11,978	10,681			10,681	1,840	1,372	299	-	13,035	716	3,701	17,452
中之条	48,199	24,843	0	0	24,843	3,415	1,894	283	95,023	2,465	305	645	3,415
草津	5,865	14,152	0	0	14,152	737	362	286	30,925	598	23	52	673
玉村	35,341	45,667	0	0	45,667	4,185	3,023	286	121,630	43,490	1,410	5,846	50,746
明和	10,507	12,471	0	0	12,471	1,374	1,014	291	31,459	10,468	1,158	488	12,114
千代田	10,466	5,849	0	0	5,849	5,849	4,892	286	20,220	18,532	260	2,643	21,435
大泉	41,640	56,847	0	0	56,847	23,421	16,855	286	88,353	24,019	201	5,816	30,036
邑楽	24,982	62,993			62,993	5,659	3,037	290	100,078	48,976	1,763	7,160	57,899
計	1,815,987	1,097,942	0	24,168	1,122,110	257,212	208,741	16,274	2,883,234	1,748,400	71,512	313,933	2,133,845
県議会		0	0	0	0	0	0	243	1,007	276	0	0	276
点字		606	0	0	606	0	0	0	0	0	0	0	0
県立	1,902,834	144,125	0	0	144,125	2,360	-	288	163,896	48,724	741	1,866	51,331
小計	1,902,834	144,731	0	0	144,731	2,360	0	531	164,903	49,000	741	1,866	51,607
合計		1,242,673	0	24,168	1,266,841	259,572	208,741	16,805	3,048,137	1,797,400	72,253	315,799	2,185,452

※奉仕人口は、令和6年4月1日時点(令和6年4月25日公表)の「移動人口調査(4月)」

自動車 図書館	分室・サー ビスポイント	(人) 合計	貸出数 (図書+視聴覚資料等)					(点)		個人貸出 点数 / 奉仕人口	備考
			個人貸出数					団体 貸出数	相互貸借 貸出数		
			本館	自動車	分室・サー ビス ポイント	合計	うち自治体内貸 出				
0	3,136	407,577	1,737,527	0	11,908	1,749,435	0	19,437	1,259	5.37	
0	3,136	84,010	321,383	0	11,908	333,291	-	230	1,259		
0	0	36,233	211,312	0	0	211,312	-	16,663	0		
0	0	287,334	1,204,832	0	0	1,204,832	0	2,544	0		
0	41,482	500,271	1,816,378	0	105,533	1,921,911	1,703,937	10,995	1,647	5.23	
0	41,482	375,120	1,285,205	0	105,533	1,390,738	1,245,896	4,638	1,385		
0	0	20,121	87,840	0	0	87,840	84,799	1,232	22		
0	0	47,598	209,749	0	0	209,749	184,036	2,428	77		
0	0	24,352	97,351	0	0	97,351	66,488	570	72		
0	0	13,935	56,873	0	0	56,873	50,562	613	44		
0	0	19,145	79,360	0	0	79,360	72,156	1,514	47		
0	3,878	76,336	285,595	0	9,823	295,418	265,509	17,637	798	2.95	
0	3,878	63,258	228,459	0	9,823	238,282	216,507	16,884	667		有効登録者数は新里含む
0	0	13,078	57,136	0	0	57,136	49,002	753	131		
0	27,127	220,115	779,031	0	124,873	903,904	812,672	76,635	3,444	4.29	
0	27,127	133,464	375,638	0	124,873	500,511	477,123	66,484	3,205		
0	0	21,993	105,940	0	0	105,940	97,096	2,767	24		
0	0	33,846	165,331	0	0	165,331	131,267	4,286	116		
0	0	30,812	132,122	0	0	132,122	107,186	3,098	99		
0	0	244,786	822,880	0	0	822,880	695,015	13,992	1,964	3.72	
0	0	118,680	369,281	0	0	369,281	323,487	7,835	1,231		
0	0	25,790	95,292	0	0	95,292	86,326	497	156		
0	0	55,553	203,320	0	0	203,320	142,320	3,651	437		
0	0	27,643	97,667	0	0	97,667	87,447	2,009	140		
0	0	17,120	57,320	0	0	57,320	55,435	0	未実施		
2,971	445	68,438	257,621	11,022	1,305	269,948	204,558	10,032	1,484	6.34	
0	0	47,204	202,245	0	0	202,245	178,724	16,111	426	2.75	
0	13,976	100,225	263,674	0	40,546	304,220	18,603	5,645	555	4.28	
0	13,976	94,331	244,372	0	40,546	284,918	-	5,231	519		
0	0	5,894	19,302	0	0	19,302	18,603	414	36		
0	0	87,746	335,592	0	0	335,592	298,927	14,091	1,037	5.51	
0	0	51,288	193,471	0	0	193,471	178,094	2,235	293	4.27	
0	0	109,536	151,734	0	0	151,734	143,343	3,261	385	2.90	
0	0	92,618	92,598	0	0	92,598	85,729	992	214		
0	0	16,918	59,136	0	0	59,136	57,614	2,269	171		
0	0	66,026	351,591	0	0	351,591	227,638	14,402	626	7.31	
0	0	38,136	211,382	0	0	211,382	147,689	8,826	334		
0	0	27,890	140,209	0	0	140,209	79,949	5,576	292		
		46,990	187,757	0	0	187,757	133,644	10,191	394	8.32	
		5,381	5,381	0	0	5,381		84	3	5.38	
0	0	1,171	1,171	0	0	1,171	1,171	0	0	0.82	
0	0	17,452	99,098	0	0	99,098	60,501	3,274	468	8.27	
0	0	3,415	125,433	0	0	125,433	72,865	3,912	341	2.60	
0	0	673	22,831	0	0	22,831	12,378	0	0	3.89	
0	0	50,746	262,046	0	0	262,046	183,855	3,244	434	7.41	
0	0	12,114	36,718	0	0	36,718	7,445	444	80	3.49	
0	0	21,435	35,184	0	0	35,184		13,749	56	3.36	
0	0	30,036	142,247	0	0	142,247	111,690	1,043	318	3.42	
1	0	57,900	278,590	330	0	278,920	119,517	30,435	324	11.16	
2,972	90,044	2,226,861	8,393,795	11,352	293,988	8,699,135	5,430,086	270,849	16,336	-	
0	0	276	477	0	0	477	0	0	0		
0	0	0	36,874	0	0	36,874		0	0		
0	0	51,331	232,606	0	0	232,606		24,179	0		
0	0	51,607	269,957	0	0	269,957	0	24,179	0		
2,972	90,044	2,278,468	8,663,752	11,352	293,988	8,969,092	5,430,086	295,028	16,336		

蔵書 I

館名	全蔵書冊数 (冊)		全蔵書冊数内訳				自動車図書館		
	うち開架冊数	うち紙芝居	本館			一般	児童	合計	
			一般	児童	合計				
前橋市	1,015,254	802,769	613,262	376,658	989,920	9,332	15	38	53
前橋	332,657	178,070	299,555	7,768	307,323	40	15	38	53
前橋二	153,308	95,410	14,013	139,295	153,308	3,086	0	0	0
前橋分	529,289	529,289	299,694	229,595	529,289	6,206	0	0	0
高崎市	1,116,438	684,020	827,355	258,568	1,085,923	5,283	0	0	0
高崎	693,031	373,205	537,294	125,222	662,516	1,826	0	0	0
箕郷	45,315	38,262	30,830	14,485	45,315	327	0	0	0
群馬	148,009	95,460	107,930	40,079	148,009	910	0	0	0
新町	98,158	71,422	70,477	27,681	98,158	828	0	0	0
榛名	71,053	54,603	46,903	24,150	71,053	744	0	0	0
吉井	60,872	51,068	33,921	26,951	60,872	648	0	0	0
桐生市	371,645	277,291	199,386	81,081	280,467	2,222	0	0	0
桐生	299,704	230,839	155,269	53,257	208,526	1,248	0	0	0
新里	71,941	46,452	44,117	27,824	71,941	974	0	0	0
伊勢崎市	648,393	364,186	430,916	179,917	610,833	4,599	0	0	0
伊勢崎	319,411	143,573	199,578	82,273	281,851	1,790	0	0	0
赤堀	58,388	46,444	39,692	18,696	58,388	559	0	0	0
あずま	133,298	80,170	89,326	43,972	133,298	1,314	0	0	0
境	137,296	93,999	102,320	34,976	137,296	936	0	0	0
太田市	716,810	431,570	540,381	176,429	716,810	3,812	0	0	0
太田	334,235	168,978	271,343	62,892	334,235	1,678	0	0	0
尾島	75,428	57,912	55,155	20,273	75,428	540	0	0	0
新田	176,731	92,635	134,898	41,833	176,731	971	0	0	0
藪塚	79,745	61,374	49,113	30,632	79,745	623	0	0	0
太田美	50,671	50,671	29,872	20,799	50,671	0	0	0	0
沼田	443,302	100,000	316,137	127,165	443,302	3,246	0	0	0
館林	335,993	153,133	221,712	70,239	291,951	1,859	0	0	0
渋川市	432,921	251,752	221,463	80,465	301,928	1,930	0	0	0
渋川	388,991	225,479	198,374	59,624	257,998	1,598	0	0	0
北橋	43,930	26,273	23,089	20,841	43,930	332	0	0	0
藤岡	247,519	121,946	178,350	69,169	247,519	2,057	0	0	0
富岡	183,017	99,663	127,772	55,245	183,017	1,093	0	0	0
安中市	183,574	118,231	115,356	54,834	170,190	2,124	0	0	0
安中	85,474	64,473	52,882	19,208	72,090	538	0	0	0
松井田	98,100	53,758	62,474	35,626	98,100	1,586	0	0	0
みどり市	322,917	164,493	244,382	78,535	322,917	2,255	0	0	0
笠懸	161,642	80,987	119,354	42,288	161,642	1,364	0	0	0
大間々	161,275	83,506	125,028	36,247	161,275	891	0	0	0
吉岡	83,372	47,887	48,668	34,704	83,372	1,422			0
上野	25,291	21,050	20,419	4,872	25,291				0
神流	21,156	15,165	11,938	9,218	21,156	66	0	0	0
甘楽	62,981	51,478	38,738	24,243	62,981	351	0	0	0
中之条	140,346	108,359	94,815	45,531	140,346	757	0	0	0
草津	63,740	45,663	52,110	11,630	63,740	189	0	0	0
玉村	185,129	96,499	131,857	53,272	185,129	1,035	0	0	0
明和	82,500	68,798	48,622	25,469	74,091	604	0	0	0
千代田	50,765		35,807	14,958	50,765	634	0	0	0
大泉	140,681	90,848	104,578	36,103	140,681	1,016	0	0	0
邑楽	182,781	107,998	128,753	43,692	172,445	1,613	1,488	8,848	10,336
計	7,056,525	4,222,799	4,752,777	1,911,997	6,664,774	47,499	1,503	8,886	10,389
県議会	16,946	—	16,946	0	16,946	0	0	0	0
点字	29,236	—	29,236	0	29,236	0	0	0	0
県立	844,104	191,344	755,145	88,959	844,104		0	0	0
小計	890,286	191,344	801,327	88,959	890,286	0	0	0	0
合計	7,946,811	4,414,143	5,554,104	2,000,956	7,555,060	47,499	1,503	8,886	10,389

令和5年3月31日現在

分室・サービスポイント			(冊)		人口百人当 冊数 (冊)	備 考
一 般	児 童	合 計	その他	うち児童		
8,504	16,777	25,281	0	0	311.4	
8,504	16,777	25,281	0	0		
0	0	0	0	0		
0	0	0	0	0		
22,531	7,984	30,515	0	0	304.0	
22,531	7,984	30,515	0	0		
0	0	0	0	0		
0	0	0	0	0		
0	0	0	0	0		
0	0	0	0	0		
0	0	0	0	0		
51,208	39,970	91,178	0	0	371.5	
51,208	39,970	91,178	0	0		
0	0	0	0	0		
21,662	15,898	37,560	0	0	307.9	
21,662	15,898	37,560	0	0		
0	0	0	0	0		
0	0	0	0	0		
0	0	0	0	0		
0	0	0	0	0		
0	0	0	0	0	324.1	
0	0	0	0	0		
0	0	0	0	0		
0	0	0	0	0		
0	0	0	0	0		
0	0	0	0	0		
0	0	0	44,042	30,753		
89,189	40,534	129,723	1,270	0	608.4	
89,189	40,534	129,723	1,270	-		
0	0	0	0	0		
0	0	0	0	0	406.6	
0	0	0	0	0	404.2	
0	0	0	0	0	350.8	
0	0	0	0	0		
0	0	0	0	0		
0	0	0	0	0	671.3	
0	0	0	0	0		
0	0	0	0	0		
0	0	0	0	0	369.5	
0	0	0	0	0	2,529.1	
0	0	0	0	0	1,474.3	
0	0	0	0	0	525.8	
0	0	0	0	0	291.2	
0	0	0	0	0	1,086.8	その他=YA
0	0	0	0	0	523.8	
0	0	0	8,409	0	785.2	
0	0	0	0	0	485.0	
0	0	0	0	0	337.9	
0	0	0	0	0	731.7	
193,094	121,163	314,257	53,721	30,753	388.6	
0	0	0	0	0		
0	0	0	0	0		
0	0	0	0	0		
0	0	0	0	0	-	
193,094	121,163	314,257	53,721	30,753	-	

蔵書Ⅱ

館名	本館用一般図書								
	総記 0	宗教哲学 1	歴史地理 2	社会科学 3	自然科学 4	技術工学 5	産業 6	芸術スポーツ 7	言語 8
前橋	8,537	10,175	24,526	27,359	11,410	10,976	5,976	24,734	3,068
前橋二	1,128	208	423	3,466	1,064	1,936	128	2,424	108
前橋分	0	0	0	0	0	0	0	0	0
高崎	17,197	24,612	44,274	95,596	37,892	43,755	18,761	51,600	8,600
箕郷	609	1,048	2,512	2,967	2,270	2,694	1,017	2,806	612
群馬	3,400	4,001	10,189	13,307	7,647	8,901	3,323	9,168	1,497
新町	2,516	2,430	7,877	8,046	4,585	5,007	2,077	6,176	1,568
榛名	761	817	2,535	3,708	3,103	4,549	1,465	3,965	559
吉井	935	1,223	4,124	3,663	1,942	2,506	917	3,114	681
桐生	4,802	5,578	12,563	14,878	6,706	7,824	3,574	13,748	1,515
新里	803	1,289	2,523	3,568	2,923	3,082	1,218	4,667	406
伊勢崎	7,427	6,901	16,726	20,375	9,219	8,706	4,585	15,745	2,786
赤堀	1,016	1,460	2,784	2,743	2,223	3,555	1,397	4,426	679
あずま	1,645	3,061	6,775	9,292	5,636	8,877	2,975	9,066	1,259
境	3,017	2,673	7,945	10,033	4,294	5,359	2,221	7,761	1,314
太田	12,061	12,612	25,698	41,804	19,062	21,605	9,278	23,772	5,484
尾島	1,341	2,274	5,575	6,360	3,676	5,566	1,541	5,585	932
新田	2,573	4,515	10,370	13,901	7,289	7,852	3,146	10,021	1,882
藪塚	1,042	1,676	3,633	5,705	4,269	6,802	2,182	6,383	1,005
太田美	830	755	1,141	2,528	2,289	4,353	1,267	14,692	234
沼田	8,103	11,461	26,307	38,762	21,719	25,865	10,486	31,227	4,325
館林	7,810	7,101	19,333	31,581	13,317	12,563	6,045	17,769	3,568
渋川	5,127	7,904	13,053	22,309	11,639	12,456	5,692	13,952	3,097
北橋	486	568	1,292	1,913	1,107	1,825	736	2,089	292
藤岡	5,496	6,831	15,366	19,165	9,852	9,745	4,663	14,326	2,244
富岡	3,872	3,910	11,064	13,232	5,305	6,628	2,700	10,018	1,689
安中	2,130	2,322	5,796	7,722	4,400	5,504	2,522	5,540	1,055
松井田	1,698	1,944	4,948	8,246	4,576	5,584	2,134	5,615	1,221
笠懸	3,681	3,155	8,029	11,095	6,852	8,705	3,137	18,022	1,430
大間々	3,472	4,609	9,659	15,883	8,968	12,246	4,554	14,603	1,823
吉岡	922	1,404	3,160	5,751	3,656	4,374	1,535	4,810	805
上野	490	376	1,026	1,727	2,579	3,228	1,527	3,178	257
神流	230	440	731	793	863	967	307	998	219
甘楽	630	1,087	2,511	2,486	1,643	2,142	722	5,362	275
中之条	2,920	3,299	7,883	11,023	6,972	7,008	3,127	10,130	1,356
草津	3,391	1,387	3,579	4,221	3,103	2,694	801	4,705	808
玉村	4,392	4,305	9,680	15,724	7,629	10,131	3,391	12,938	1,944
明和	1,376	2,116	3,995	6,955	2,845	4,386	1,832	4,925	861
千代田	1,694	1,176	3,599	3,805	2,580	2,714	952	3,243	847
大泉	3,233	3,253	8,397	13,999	7,080	7,118	2,916	8,531	1,819
邑楽	4,057	6,025	10,953	19,736	10,953	15,113	5,156	11,521	2,533
計	136,850	161,981	362,554	545,427	275,137	324,901	131,983	423,355	66,657
県議会	937	173	1,218	4,576	329	400	424	339	97
点字	421	1,399	1,920	2,813	2,340	1,034	381	1,898	384
県立	22,650	25,629	55,958	131,472	44,319	39,037	27,941	44,256	9,236
小計	24,008	27,201	59,096	138,861	46,988	40,471	28,746	46,493	9,717
合計	160,858	189,182	421,650	684,288	322,125	365,372	160,729	469,848	76,374

令和5年3月31日現在

(冊)					備 考
文 学 9	郷土資料	洋 書	そ の 他	合 計	
77,705	86,905	1,299	6,885	299,555	
1,076	408	1,644	0	14,013	
0	0	0	0	0	
147,882	45,944	1,165	16	537,294	
10,770	3,505	19	1	30,830	
42,193	4,103	193	8	107,930	
25,553	4,611	31	0	70,477	
20,761	4,669	0	11	46,903	
12,042	2,773	0	1	33,921	
37,134	25,819	8,726	12,402	155,269	
18,778	4,114	66	680	44,117	
67,490	36,200	2,211	1,207	199,578	
16,516	2,782	111	0	39,692	
36,505	3,971	263	1	89,326	
48,531	8,517	655	0	102,320	
77,134	21,248	1,585	0	271,343	
20,709	1,596	0	0	55,155	
49,231	8,810	308	15,000	134,898	
15,038	1,378	0	0	49,113	
895	888	0	0	29,872	
103,636	24,985	-	9,261	316,137	
57,474	26,982	1,117	17,052	221,712	
89,532	13,613	-	0	198,374	
10,135	2,646	0	0	23,089	
73,716	16,842	104	0	178,350	
41,406	18,202	545	9,201	127,772	
21,107	7,630	0	538	66,266	
23,423	3,036	0	49	62,474	
44,485	9,994	458	311	119,354	
45,430	3,765	16	0	125,028	
20,329	1,922	-	-	48,668	
7,307	0	0	3,596	25,291	
6,390	0	0	0	11,938	
17,687	3,586	0	607	38,738	
40,330	3	0	764	94,815	
23,117	1,948	238	2,118	52,110	その他=YA
54,117	5,987	192	1,427	131,857	
19,329	2	0	0	48,622	洋書は各分類に含む。
14,022	1,144	0	31	35,807	
30,297	10,611	3,060	4,264	104,578	
35,050	4,211	0	3,445	128,753	
1,504,262	425,350	24,006	88,876	4,471,339	
840	2,952	0	4,661	16,946	
16,646	0	0	0	29,236	
96,342	128,872	15,396	114,037	755,145	
113,828	131,824	15,396	118,698	801,327	
1,618,090	557,174	39,402	207,574	5,272,666	

受入図書冊数

館名	年間受入冊数	受入れ方法による内訳(冊)			用途別内訳									(冊)	
		購入	寄贈	その他1	本館奉仕用			自動車図書館			分室・サービスポイント			その他2	
					一般	児童	合計	一般	児童	合計	一般	児童	合計		
前橋市	27,080	24,682	1,628	770	17,461	9,243	26,704	0	0	0	106	270	376	0	
前橋	6,420	5,169	646	605	5,787	257	6,044	0	0	0	106	270	376	0	
前橋二	3,566	3,424	113	29	194	3,372	3,566	0	0	0	0	0	0	0	
前橋分	17,094	16,089	869	136	11,480	5,614	17,094	0	0	0	0	0	0	0	
高崎市	28,607	26,212	2,137	258	19,530	7,766	27,296	0	0	0	1,068	243	1,311	0	
高崎	18,385	17,091	1,163	131	13,104	3,970	17,074	0	0	0	1,068	243	1,311	0	
箕郷	1,790	1,628	152	10	1,150	640	1,790	0	0	0	0	0	0	0	
群馬	3,199	2,940	206	53	2,141	1,058	3,199	0	0	0	0	0	0	0	
新町	1,688	1,509	170	9	1,072	616	1,688	0	0	0	0	0	0	0	
榛名	1,774	1,526	213	35	1,050	724	1,774	0	0	0	0	0	0	0	
吉井	1,771	1,518	233	20	1,013	758	1,771	0	0	0	0	0	0	0	
桐生市	12,513	11,109	1,377	27	6,227	3,521	9,748	0	0	0	1,837	928	2,765	0	
桐生	10,012	9,026	961	25	4,732	2,515	7,247	0	0	0	1,837	928	2,765	0	
新里	2,501	2,083	416	2	1,495	1,006	2,501	0	0	0	0	0	0	0	
伊勢崎市	19,176	17,093	1,389	694	11,575	5,753	17,328	0	0	0	1,072	776	1,848	0	
伊勢崎	9,520	8,055	872	593	5,454	2,218	7,672	0	0	0	1,072	776	1,848	0	
赤堀	3,133	2,976	135	22	1,890	1,243	3,133	0	0	0	0	0	0	0	
あずま	3,185	2,969	157	59	1,940	1,245	3,185	0	0	0	0	0	0	0	
境	3,338	3,093	225	20	2,291	1,047	3,338	0	0	0	0	0	0	0	
太田市	39,401	37,962	1,142	297	31,866	7,535	39,401	0	0	0	0	0	0	0	
太田	9,164	8,820	238	106	6,734	2,430	9,164	0	0	0	0	0	0	0	
尾島	3,010	2,925	60	25	1,891	1,119	3,010	0	0	0	0	0	0	0	
新田	21,932	21,664	268	0	20,050	1,882	21,932	0	0	0	0	0	0	0	
藪塚	3,240	2,979	246	15	2,128	1,112	3,240	0	0	0	0	0	0	0	
太田美	2,055	1,574	330	151	1,063	992	2,055	0	0	0	0	0	0	0	
沼田	7,042	6,533	509	0	4,802	2,240	7,042	0	0	0	0	0	0	0	
館林	6,151	5,197	684	270	3,735	1,336	5,071	0	0	0	0	0	0	1,080	
渋川市	9,834	8,308	1,526	0	4,268	2,295	6,563	0	0	0	-	-	3,271	0	
渋川	8,593	7,561	1,032	0	3,457	1,865	5,322	0	0	0	-	-	3,271	0	
北橋	1,241	747	494	0	811	430	1,241	0	0	0	0	0	0	0	
藤岡	5,755	5,712	38	5	3,825	1,930	5,755	0	0	0	0	0	0	0	
富岡	5,315	4,930	360	25	127,772	55,245	183,017	0	0	0	0	0	0	0	
安中市	5,106	4,861	240	5	3,564	1,542	5,106	0	0	0	0	0	0	0	
安中	2,875	2,683	189	3	2,226	649	2,875	0	0	0	0	0	0	0	
松井田	2,231	2,178	51	2	1,338	893	2,231	0	0	0	0	0	0	0	
みどり市	6,591	5,782	809	0	5,101	1,490	6,591	0	0	0	0	0	0	0	
笠懸	3,976	3,531	445	0	3,085	891	3,976	0	0	0	0	0	0	0	
大間々	2,615	2,251	364	0	2,016	599	2,615	0	0	0	0	0	0	0	
吉岡	3,814	3,733	81	0	2,450	1,364	3,814	0	0	0	0	0	0	0	
上野	1,386	1,386	0	0	0	0	0	0	0	0	0	0	0	0	
神流	299	272	27	0	184	115	299	0	0	0	0	0	0	0	
甘楽	2,075	1,302	773	0	1,485	590	2,075	0	0	0	0	0	0	0	
中之条	3,496	2,747	749	0	2,514	982	3,496	0	0	0	0	0	0	0	
草津	1,299	1,176	123	0	1,073	226	1,299	0	0	0	0	0	0	0	
玉村	4,018	3,697	308	13	3,117	901	4,018	0	0	0	0	0	0	0	
明和	1,994	1,678	316	0	973	760	1,733	0	0	0	0	0	0	211	
千代田	1,465	1,445	17	3	1,236	229	1,465	0	0	0	0	0	0	0	
大泉	3,857	3,488	369	0	2,780	1,077	3,857	0	0	0	0	0	0	0	
邑楽	4,942	4,841	95	6	3,332	1,577	4,909	2	31	33	0	0	0	0	
計	201,216	184,146	14,697	2,373	258,870	107,717	366,587	2	31	33	4,083	2,217	9,571	1,291	
県議会	247	180	67	0	247	0	247	0	0	0	0	0	0	0	
点字	453		18	435			0						0		
県立	13,064	9,492	2,498	1,074	9,366	1,392	10,758	0	0	0	0	0	0	2,306	
小計	13,764	9,672	2,583	1,509	9,613	1,392	11,005	0	0	0	0	0	0	2,306	
合計	214,980	193,818	17,280	3,882	268,483	109,109	377,592	2	31	33	4,083	2,217	9,571	3,597	

年間除籍 冊数(含移 管)	年間受入雑誌種数			年間受入新聞種数			
	購入	寄贈	合計 (種)	購入	寄贈	合計 (種)	
20,318	579	48	627	100	17	117	
6,022	140	48	188	14	17	31	
1,532	23	0	23	7	0	7	
12,764	416	0	416	79	0	79	
20,323	456	88	544	59	15	74	
12,807	188	74	262	24	13	37	
2,751	41	4	45	7	0	7	
2,861	82	1	83	7	0	7	
881	56	4	60	7	0	7	
482	42	1	43	7	0	7	
541	47	4	51	7	2	9	
11,497	167	8	175	20	3	23	
8,896	104	6	110	14	3	17	
2,601	63	2	65	6	0	6	
16,788	321	53	374	41	0	41	
8,161	103	33	136	16	0	16	
2,910	49	5	54	7	0	7	
2,676	87	6	93	9	0	9	
3,041	82	9	91	9	0	9	
26,946	580	113	693	41	8	49	
7,245	102	56	158	11	8	19	
2,388	82	3	85	7	0	7	
14,703	90	2	92	8	0	8	
2,369	91	1	92	7	0	7	
241	215	51	266	8	0	8	
1,678	145	11	156	13	2	15	
1,073	77	117	194	13	7	20	
9,953	97	4	101	11	1	12	
9,048	81	3	84	9	1	10	
905	16	1	17	2	0	2	
5,594	100	28	128	10	5	15	
3,389	80	0	80	10	4	14	
2,755	119	3	122	15	0	15	
1,704	60	1	61	10	0	10	
1,051	59	2	61	5	0	5	
1,693	118	13	131	13	0	13	
1,691	65	7	72	7	0	7	
2	53	6	59	6	0	6	
3,859	94	8	102	6	0	6	
50	29		29	29	1	30	
0	2	0	2	3	0	3	
1,996	39	1	40	5	0	5	
2,578	90	0	90	9	0	9	
1,093	28	6	34	7	3	10	
9,645	107	5	112	9	0	9	
	17	0	17	7	0	7	
2,078	40	0	40	7	0	7	
360	70	7	77	7	2	9	
1,546	118	4	122	14	6	20	
145,212	3,473	517	3,990	449	74	523	
143	16	5	21	10	0	10	
			0			0	
15,393	208	475	683	66	18	84	
15,536	224	480	704	76	18	94	
160,748	3,697	997	4,694	525	92	617	

視聴覚資料等所蔵・受入状況

館名	所蔵数 (点)								(令和5年3月31日現在)	
	視聴覚資料							合計	CD-ROM	マイクロフィルム、
	C D	レコード	カセット	ビデオ	L D	DVD	その他		DVD-ROM	フィッシュ
前橋	13,104	42	42	125	0	2,635	1,021	16,969	93	2,823
前橋こ	2,447	0	0	14	0	1,917	0	4,378	0	0
前橋分	0	0	0	0	0	0	0	0	0	0
高崎	54,862	0	1	3,727	0	20,579	0	79,169	25	0
箕郷	2,054	0	0	259	0	1,484	0	3,797	0	0
群馬	5,275	0	2	1,444	0	1,758	0	8,479	0	0
新町	4,264	0	0	45	0	2,124	0	6,433	0	0
榛名	1,518	0	0	748	0	1,223	0	3,489	0	0
吉井	1,815	0	0	3	0	1,696	0	3,514	0	0
桐生	2,612	6,646	1	50	0	1,509	0	10,818	259	369
新里	2,281	0	0	17	0	846	0	3,144	16	0
伊勢崎	8,739	0	40	1,379	0	3,685	2,294	16,137	120	-
赤堀	3,461	0	1	124	0	2,006	0	5,592	12	0
あずま	5,058	0	4	668	0	1,972	61	7,763	12	0
境	3,936	0	4	714	0	2,158	133	6,945	18	0
太田	10,089	0	281	843	995	4,108	0	16,316	25	685
尾島	2,786	0	0	282	0	1,580	0	4,648	0	0
新田	8,948	0	2	292	0	2,973	0	12,215	0	0
藪塚	2,101	0	0	1,035	0	1,232	0	4,368	0	0
太田美	0	0	0	0	0	212	0	212	0	0
沼田	13,036	0	725	4,987	420	2,411	0	21,579	25	528
館林	7,204	0	513	3,224	560	2,069	1,626	15,196	116	0
渋川	8,056	1,195	60	0	0	3,615	0	12,926	0	0
北橋	54	0	0	3	0	625	0	682	0	0
藤岡	7,704	0	240	2	0	3,571	0	11,517	45	0
富岡	1,514	0	214	899	0	1,104	11	3,742	453	0
安中	168	0	0	0	0	289	0	457	0	0
松井田	2,794	0	0	53	80	947	44	3,918	0	0
笠懸	6,625	0	11	2,130	78	2,571	0	11,415	11	0
大間々	8,421	0	2	3,214	0	4,794	0	16,431	11	0
吉岡	4,610	0	0	78	0	2,714	0	7,402	0	0
上野	20	0	0	0	0	40	0	60	0	0
神流	141	0	0	303	0	77	0	521	0	0
甘楽	15	0	0	0	0	118	0	133	0	0
中之条	7,680	0	0	705	88	2,836	0	11,309	0	0
草津	4,321	0	18	180	0	183	0	4,702	0	0
玉村	7,507	0	0	2,806	0	2,835	0	13,148	346	0
明和	0	0	0	169	165	1,611	0	1,945	0	0
千代田	819	0	0	32	0	1,119	0	1,970	10	0
大泉	4,254	0	182	122	0	2,836	0	7,394	0	0
邑楽	8,123	0	472	1,942	465	1,949	1	12,952	0	0
計	228,416	7,883	2,815	32,618	2,851	94,011	5,191	373,785	1,597	4,405
県議会	14	0	0	14	0	1,551	0	1,579	1	0
点字	0	0	0	0	0	0	0	0	0	0
県立	27,331	13,912	96	5,393	182	2,553	0	49,467	750	8,889
小計	27,345	13,912	96	5,407	182	4,104	0	51,046	751	8,889
合計	255,761	21,795	2,911	38,025	3,033	98,115	5,191	424,831	2,348	13,294

年間受入点数 (点) (令和5年)										備考
視聴覚資料								CD-ROM	マイクロフィルム	
C D	レコード	カセット	ビデオ	L D	DVD	その他	合計	DVD-ROM	、フロッピー	
78	0	0	4	0	191	1	274	12	0	
36	0	0	0	0	43	0	79	0	0	
0	0	0	0	0	0	0	0	0	0	
1,367	0	0	0	0	705	0	2,072	0	0	
55	0	0	0	0	51	0	106	0	0	
43	0	0	0	0	86	3	132	0	0	
29	0	0	0	0	65	0	94	0	0	
41	0	0	0	0	54	0	95	0	0	
37	0	0	0	0	76	0	113	0	0	
135	0	0	0	0	48	0	183	0	0	
71	0	0	0	0	33	0	104	0	0	
231	0	0	0	0	125	24	380	1	0	
93	0	0	0	0	93	0	186	0	0	
104	0	0	0	0	73	0	177	0	0	
128	0	0	0	0	91	0	219	0	0	
164	0	0	0	0	230	0	394	0	0	
55	0	0	0	0	67	0	122	0	0	
161	0	0	0	0	185	0	346	0	0	
81	0	0	0	0	83	0	164	0	0	
0	0	0	0	0	16	0	16	0	0	
116	0	0	0	0	55	0	171	0	0	
84	0	0	0	0	96	2	182	0	0	
88	0	0	0	0	164	0	252	0	0	
0	0	0	0	0	34	0	34	0	0	
124	0	0	0	0	160	0	284	0	0	
36	0	0	0	0	48	0	84	429	0	
8	0	0	0	0	3	0	11	0	0	
12	0	0	0	0	11	0	23	0	0	
27	0	0	0	0	41	0	68	0	0	
12	0	0	0	0	18	0	30	0	0	
129	0	0	0	0	110	0	239	0	0	
0	0	0	0	0	40	0	40	0	0	
0	0	0	0	0	0	0	0	0	0	
180	0	0	0	0	85	0	265	0	0	
52	0	0	0	0	3	0	55	0	0	
106	0	0	0	0	58	0	164	12	0	
0	0	0	0	0	63	0	63	0	0	
17	0	0	0	0	81	0	98	0	0	
129	0	0	0	0	117	0	246	0	0	
131	0	0	0	0	69	0	200	0	0	
4,160	0	0	4	0	3,571	30	7,765	454	0	
0	0	0	0	0	56	0	56	1	0	
0	0	0	0	0	0	0	0	0	0	
116	1	0	0	0	34	0	151	58	6	
116	1	0	0	0	90	0	207	59	6	
4,276	1	0	4	0	3,661	30	7,972	513	6	

本館個人利用登録

令和5年

館名	登録者数 (人)				登録開始年齢	利用有効期間	備考 (学生の区分)
	一般	学生	児童	総計			
前橋	138,771	16,251	11,854	166,876	0	3	13～18歳
前橋こ	-	-	-	0	0	3	中央館で一括計上
前橋分	-	-	-	0	0	3	中央館で一括計上
高崎	72,109	6,356	4,780	83,245	0	3	12～19歳
箕郷	3,136	507	380	4,023	0	3	12～19歳
群馬	8,563	1,335	963	10,861	0	3	12～19歳
新町	4,809	744	425	5,978	0	3	12～19歳
榛名	2,950	657	318	3,925	0	3	12～19歳
吉井	2,670	1,024	608	4,302	0	3	12～19歳
桐生	37,142	18,105	4,057	59,304	0	7	13～18歳
新里	4,798	1,061	326	6,185	0	7	13～18歳
伊勢崎	39,377	3,123	2,616	45,116	0	3	13～18歳
赤堀	8,140	1,164	929	10,233	0	3	13～18歳
あずま	17,560	2,389	1,727	21,676	0	3	13～18歳
境	11,536	1,105	836	13,477	0	3	13～18歳
太田	48,576	7,502	2,977	59,055	0	5	13～22歳
尾島	7,830	1,534	897	10,261	0	5	13～22歳
新田	12,812	2,494	1,090	16,396	0	5	13～22歳
藪塚	9,320	1,967	923	12,210	0	5	13～22歳
太田美	10,644	2,251	1,741	14,636	0	5	13～22歳
沼田	45,204	2,607	2,084	49,895	0	永	12～17歳
館林	60,388	2,544	1,606	64,538	0	2	13～22歳
渋川	30,810	1,781	1,770	34,361	0	3	13～18歳
北橘	1,491	334	392	2,217	0	3	13～18歳
藤岡	51,569	3,741	3,298	58,608	0	5	13～18歳
富岡	35,086	4,346	2,016	41,448	0	5	13～22歳
安中	14,243	1,208	937	16,388	0	永	13～18歳
松井田	10,249	666	432	11,347	0	永	13～18歳
笠懸	4,133	700	1,374	6,207	0	3	12～19歳
大間々	3,177	575	518	4,270	0	3	12～19歳
吉岡	20,348	2,774	2,074	25,196	0	5	13～22歳
上野	841			841	0	10	
神流	1,315	14	35	1,364	6	永	12～18歳
甘楽	8,987	898	796	10,681	0	5	13～18歳
中之条	22,177	1,751	915	24,843	0	永	12～19歳
草津	13,822	218	112	14,152	0	永	13～18歳
玉村	40,422	3,499	1,746	45,667	0	3	13～22歳
明和	10,468	1,158	488	12,114	0	永	13～22歳
千代田	5,086	563	200	5,849	0	永	13～18歳
大泉	51,573	1,620	3,654	56,847	0	5	13～18歳
邑楽	59,140	2,403	1,450	62,993	0	5	13～18歳
計	931,272	102,969	63,344	1,097,585			
県議会	0	0	0	0	0	永	
点字	606	0	0	606	0	0	
県立	139,786	2,880	1,459	144,125	0	5	13～18歳
小計	140,392	2,880	1,459	144,731			
合計	1,071,664	105,849	64,803	1,242,316			

本館個人貸出 I

令和5年

館名	貸出冊数 (冊)				備考
	一般	学生	児童	総計	
前橋	249,722	6,773	18,741	275,236	
前橋こ	111,540	4,912	76,023	192,475	
前橋分	802,774	41,509	285,509	1,129,792	
高崎	839,929	46,074	124,174	1,010,177	
箕郷	60,659	2,073	13,107	75,839	
群馬	149,085	5,650	28,146	182,881	
新町	69,494	2,843	9,195	81,532	
榛名	41,407	2,101	5,253	48,761	
吉井	52,701	2,424	14,526	69,651	
桐生	186,206	5,424	23,716	215,346	
新里	39,770	1,810	10,189	51,769	
伊勢崎	259,941	9,658	73,842	343,441	
赤堀	62,591	3,510	24,602	90,703	
あずま	106,620	3,433	34,487	144,540	
境	90,809	3,873	21,146	115,828	
太田	249,997	18,351	61,117	329,465	
尾島	57,061	4,222	22,073	83,356	
新田	128,132	10,274	32,797	171,203	
藪塚	63,433	4,599	18,794	86,826	
太田美	36,226	1,797	19,297	57,320	
沼田	165,730	8,091	72,436	246,257	
館林	142,169	3,615	37,252	183,036	
渋川	156,754	6,479	44,950	208,183	
北橘	10,071	762	6,677	17,510	
藤岡	227,150	5,872	64,572	297,594	
富岡	138,332	8,618	42,815	189,765	学生: 13~22歳
安中	73,068	2,224	17,195	92,487	
松井田	42,457	1,192	11,749	55,398	
笠懸	131,530	12,046	51,746	195,322	12~19歳
大間々	87,797	8,923	26,083	122,803	
吉岡	102,610	4,030	57,543	164,183	
上野	5,381			5,381	
神流	999	9	163	1,171	
甘楽	59,891	3,651	35,556	99,098	
中之条	72,472	4,985	29,571	107,028	
草津	20,283	60	923	21,266	
玉村	186,941	6,515	39,946	233,402	
明和	25,775	1,122	9,821	36,718	
千代田	30,503	205	2,365	33,073	
大泉	92,292	874	34,432	127,598	
邑楽	204,965	5,676	42,342	252,983	
計	5,635,267	266,259	1,544,871	7,446,397	
県議会	473	0	0	473	
点字	36,874	0	0	36,874	
県立	174,511	2,972	12,872	190,355	
小計	211,858	2,972	12,872	227,702	
合計	5,847,125	269,231	1,557,743	7,674,099	

本館個人貸出Ⅱ

館名	分類別貸出冊数										
	総記 0	宗教哲学 1	歴史地理 2	社会科学 3	自然科学 4	技術工学 5	産業 6	芸術スポーツ 7	言語 8	文学 9	郷土資料
前橋	3,331	7,290	21,617	17,549	12,190	22,319	6,000	14,330	1,980	93,754	1,006
前橋こ	347	409	1,345	3,197	677	3,371	244	1,194	130	1,125	79
前橋分	7,634	17,201	45,986	36,478	33,807	67,796	14,631	27,901	4,704	233,015	1,901
高崎	13,127	35,808	47,991	62,328	43,882	79,521	23,066	48,570	11,477	263,781	6,215
箕郷	519	1,538	2,696	2,911	2,734	4,478	1,279	4,039	458	18,822	847
群馬	1,427	3,332	7,030	7,566	6,403	11,990	3,275	5,224	895	43,183	1,006
新町	628	1,951	3,997	3,081	2,928	4,525	1,374	2,989	477	22,486	481
榛名	329	941	1,931	1,739	1,655	2,617	939	2,102	310	15,859	392
吉井	398	1,294	2,959	2,661	2,042	2,889	864	1,722	214	15,617	703
桐生	2,317	6,225	10,887	9,716	10,952	15,266	3,916	21,251	1,263	58,372	1,342
新里	433	968	2,117	1,354	1,322	2,442	647	6,575	161	9,758	108
伊勢崎	3,022	6,579	12,286	16,803	12,306	19,691	4,834	27,150	2,182	88,277	3,488
赤堀	668	1,758	3,828	3,101	2,419	6,315	1,382	10,989	394	14,028	314
あずま	821	1,878	6,308	4,058	3,390	8,234	2,043	9,997	796	34,354	414
境	1,083	1,876	6,632	4,531	3,943	6,576	1,784	4,967	742	34,316	636
太田	4,330	9,295	21,057	18,858	14,168	24,030	6,403	17,926	3,133	90,828	9
尾島	478	1,314	4,600	2,919	2,198	5,865	1,167	10,113	414	15,293	1
新田	1,419	3,658	8,870	7,345	6,407	12,346	3,836	8,863	1,339	49,598	289
藪塚	706	1,880	4,696	3,768	3,363	5,913	1,480	10,118	487	16,641	4
太田美	398	464	590	1,509	735	2,502	490	3,195	271	372	77
沼田	1,717	3,804	9,408	7,922	8,140	13,656	3,828	23,747	1,270	62,269	(1,147)
館林	1,180	3,396	9,525	6,539	5,679	7,852	2,443	6,933	1,093	52,550	27
渋川	1,137	3,576	7,290	7,316	5,917	9,333	2,820	7,452	879	72,399	903
北橘	40	292	259	269	408	583	194	334	31	3,402	110
藤岡	2,164	5,603	12,601	12,918	8,944	17,611	4,660	17,667	1,298	76,453	466
富岡	919	2,434	8,782	6,073	6,201	11,702	3,842	5,286	870	39,313	892
安中	1,031	1,817	4,814	4,216	3,409	6,267	2,013	4,873	528	29,182	175
松井田	481	770	2,044	1,813	1,480	4,074	1,129	2,458	235	16,827	84
笠懸	1,164	3,484	8,766	4,797	5,491	13,065	3,054	48,885	588	37,629	74
大間々	474	1,657	4,783	3,112	2,937	6,495	1,622	32,346	239	28,175	34
吉岡	942	2,833	6,055	5,744	5,945	11,659	3,400	12,512	925	26,456	97
上野	14	38	98	108	202	320	143	1,055	25	1,066	36
神流	28	7	5	18	32	91	25	98	11	856	0
甘楽	179	686	1,956	1,344	1,338	2,612	770	14,921	217	19,529	395
中之条	694	1,790	2,690	3,454	7,220	7,626	1,838	6,166	446	24,315	0
草津	199	572	1,168	756	755	804	142	3,508	188	9,468	142
玉村	2,241	4,627	6,865	8,876	7,783	16,107	3,284	6,120	1,059	58,756	1,111
明和	246	544	1,047	857	917	1,673	436	886	136	10,358	30
千代田	1,466	339	1,254	1,102	867	772	219	2,368	39	6,095	70
大泉	1,198	2,805	6,570	5,853	4,663	7,661	2,400	4,824	924	28,827	490
邑楽	2,124	6,521	10,806	11,359	12,562	21,059	6,004	24,979	1,099	48,413	40
計	62,927	153,017	323,277	305,062	257,655	468,300	123,412	466,633	43,927	1,771,817	24,488
県議会	20	49	19	178	11	12	35	5	5	35	24
点字	65	459	544	718	675	304	106	3,787	28	25,160	0
県立	5,874	8,098	14,565	23,005	13,990	11,849	6,617	12,517	2,547	28,411	6,929
小計	5,959	8,606	15,128	23,901	14,676	12,165	6,758	16,309	2,580	53,606	6,953
合計	68,886	161,623	338,405	328,963	272,331	480,465	130,170	482,942	46,507	1,825,423	31,441

(冊)						備考
児童	紙芝居	洋書	雑誌等	その他	合計	
31,506	261	504	18,623	22,976	275,236	
169,800	2,623	1,047	1,005	5,882	192,475	
485,773	8,479	402	57,738	86,346	1,129,792	
322,281	4,286	1,405	46,335	104	1,010,177	
30,416	377	37	4,684	4	75,839	
75,223	1,802	22	14,492	11	182,881	
29,424	339	10	6,842	0	81,532	
16,130	451	52	3,307	7	48,761	
32,820	437	7	5,024	0	69,651	
59,654	1,798	419	11,959	9	215,346	
20,724	502	28	4,606	24	51,769	
134,232	2,677	945	8,968	1	343,441	
39,030	752	48	5,677	0	90,703	
61,884	1,351	407	8,605	0	144,540	
40,919	955	139	6,729	0	115,828	
111,689	1,791	165	5,783	0	329,465	
33,340	452	2	5,200	0	83,356	
55,767	1,066	199	10,201	0	171,203	
30,719	297	1	6,753	0	86,826	
46,717	0	0	0	0	57,320	
95,703	1,938	0	12,855	0	246,257	
78,525	1,299	143	5,439	413	183,036	
80,366	1,358	-	7,437	0	208,183	
10,523	1	0	1,006	58	17,510	
116,327	1,963	10	18,909	0	297,594	
78,509	1,573	286	6,001	17,082	189,765	
27,916	599	0	5,637	10	92,487	
19,622	362	0	3,979	40	55,398	
60,801	1,104	188	6,163	69	195,322	
33,535	543	4	6,847	0	122,803	
77,517	1,292	0	8,485	321	164,183	
0	0	0	0	2,276	5,381	
34,306	436	0	4,158	551	83,398	
46,159	0	0	4,630	0	107,028	
2,300	6	12	951	295	21,266	その他=YA
92,980	1,392	214	13,869	8,118	233,402	
15,262	335	0	1,452	2,539	36,718	洋書は各分類に含む。
16,539	335	0	1,453	155	33,073	
48,613	892	675	5,107	6,096	127,598	
70,567	1,397	0	10,485	25,568	252,983	
2,834,118	47,521	7,371	357,394	183,778	7,430,697	
0	0	0	76	4	473	
0	0	0	5,028	0	36,874	
49,020	-	396	474	6,063	190,355	
49,020	0	396	5,578	6,067	227,702	
2,883,138	47,521	7,767	362,972	189,845	7,658,399	

自動車図書館・分室・サービスポイント・団体貸出

館名	自動車図書館						巡回対象地域
	自動車図書館車名	台数 (台)	乗務員 (人)	積載図書冊数 (冊)	巡回間隔 (n日に一度)	巡回駐 車場数	
前橋		0	0	0	0	0	
前橋こ		0	0	0	0	0	
前橋分		0	0	0	0	0	
高崎		0	0	0	0	0	
箕郷		0	0	0	0	0	
群馬		0	0	0	0	0	
新町		0	0	0	0	0	
榛名		0	0	0	0	0	
吉井		0	0	0	0	0	
桐生		0	0	0	0	0	
新里		0	0	0	0	0	
伊勢崎		0	0	0	0	0	
赤堀		0	0	0	0	0	
あずま		0	0	0	0	0	
境		0	0	0	0	0	
太田		0	0	0	0	0	
尾島		0	0	0	0	0	
新田		0	0	0	0	0	
藪塚		0	0	0	0	0	
太田美		0	0	0	0	0	
沼田	あかつき号	1	2	2,500	30	45	市内
館林		0	0	0	0	0	
渋川		0	0	0	0	0	
北橋		0	0	0	0	0	
藤岡		0	0	0	0	0	
富岡		0	0	0	0	0	
安中		0	0	0	0	0	
松井田		0	0	0	0	0	
笠懸		0	0	0	0	0	
大間々		0	0	0	0	0	
吉岡		0	0	0	0	0	
上野		0	0	0	0	0	
神流		0	0	0	0	0	
甘楽		0	0	0	0	0	
中之条		0	0	0	0	0	
草津		0	0	0	0	0	
玉村		0	0	0	0	0	
明和		0	0	0	0	0	
千代田		0	0	0	0	0	
大泉		0	0	0	0	0	
邑楽	はくちょう号	1	2	1,300	月2回(施設)月1 回(小学校)	11	町内福祉施設と小学校
計		2	4	3,800		56	
点字 県立							
小計		0	0	0		0	
合計		2	4	3,800		56	

令和5年

貸出冊数 (冊)	分室、SP 貸出冊数 合計(冊)	団体貸出			備 考
		団体数 (団体)	貸出回数 (回)	貸出数 (点)	
0	11,743	8	26	230	9カ所 : 第五コミュニティーセンター、児童文化センター、朝倉児童館、日吉児童館、大友児童館、下 小出児童館、粕川児童館、桜が丘文庫、南三文庫
0	0	69	124	16,663	
0	0	43	166	2,209	
0	96,381	64	-	4,638	
0	0	8	-	1,232	
0	0	15	-	2,428	2カ所: 高崎駅市民サービスセンター、倉賀野公民館
0	0	5	-	570	
0	0	14	-	613	
0	0	11	-	1,514	
0	9,823	142	-	16,884	
0	0	48	-	753	14カ所
0	114,077	64	799	66,484	
0	0	23	233	2,767	
0	0	23	250	4,286	
0	0	17	221	3,098	
0	0	44	1,090	7,835	1カ所: ナルセグループ伊勢崎市民プラザ図書室
0	0	29	42	497	
0	0	40	614	3,651	
0	0	28	176	2,009	
0	0	0	0	0	
11,022	1,274	74	545	10,032	
0	0	110	214	16,111	
0	40,546	98	789	5,231	
0	0	84	75	414	
0	0	98	2,875	14,091	
0	0	32	246	2,235	
0	0	56	373	1287	10191
0	0	52	363	2,269	
0	0	174	608	8,826	
0	0	15	290	5,576	
0	0	22	2,187	10,191	
0	0	6		84	
0	0	0	0	0	
0	0	25	586	3,274	
0	0	21	519	3,912	
0	0	0	0	0	
0	0	32	515	3,244	
0	0	6	195	444	
0	0	62		13,749	
0	0	58	465	1,043	
1	0	124	1,353	30,435	
11,023	273,844	1,844	15,939	270,809	
		83	155	24,179	
0	0	83	155	24,179	
11,023	273,844	1,927	16,094	294,988	

レファレンス等

館名	レファレンス									文献複写				マイクロフィルム コピー枚数 (枚)
	受付件数	受付区分 (件)				内容区分 (件)		担当者数 (人)		複写件数 (冊・点)	複写枚数 (枚)	複写料金(白黒) (円/1枚)	カラー複写料金 (円/1枚)	
		口頭	電話	文書	eメール	利用案内	調査相談	専任	兼任					
前橋	1,353	1,042	289	0	22	473	880	0	0	449	3,768	10	なし	783
前橋こ	4,135	3,735	400	0	0	2,624	1,511	0	-	6	16	10	なし	未実施
前橋分	0	0	0	0	0	0	0	0	0	0	0	0	0	未実施
高崎	4,839	4,346	493	0	0	-	4,839	0	23	13,338	13,338	10	100	未実施
箕郷	692	602	90				692		9	91	173	10	100	未実施
群馬	502	461	41	0	0	0	502	0	0	170	440	10	100	未実施
新町	799	612	187	0	0	-	799	0	8	116	497	10	100	未実施
榛名	693	674	19	0	0	-	693	0	3	80	250	10	100	未実施
吉井	444	433	11	0	0	-	444	0	9	54	107	10	100	未実施
桐生	6,591	5,487	1,099	1	4	3,495	3,096	0	17	724	6,234	10	50	未実施
新里	1,592	1,104	488	0	0	1,296	296	0	6	95	237	10	50	未実施
伊勢崎	4,263	4,241	17	0	5	1,169	3,094	0	21	368	3,291	10	-	-
赤堀	353	330	23	0	0	332	21	0	9	44	204	10	-	未実施
あずま	480	417	63	0	0	475	5	0	8	89	254	10	-	未実施
境	956	900	56	0	0	938	18	0	8	191	495	10	-	未実施
太田	8,472	7,506	931	8	27	5,446	3,026	0	23	1,237	5,074	10	0	未実施
尾島	1,354	643	711	0	0	1,056	298	0	8	70	233	10	未実施	未実施
新田	4,093	3,455	638	0	0	682	3,411	0	11	120	397	10	0	未実施
藪塚	3,026	2,422	604	0	0	1,142	1,884	0	8	57	238	10		未実施
太田美	1,490	1,489	1	0	0	1,484	6	0	0	75	350	10	未実施	未実施
沼田	7,404	-	-	-	-	7,339	65	0	23	336	1,299	10	50	-
館林	2,182	1,980	173	0	29	1,771	411	0	14	577	4,133	10	50	未実施
渋川	2,722	2,704	18	0	0	2,681	41	0	20	509	1,995	10	50	未実施
北橋	59	57	2	0	0	57	2	0	5	13	38	10	50	未実施
藤岡	1,170	1,163	5	0	2	1,122	48	0		334	1,293	10	A3未満/50 A3/80	未実施
富岡	3,909	2,241	1,661	1	6	3,766	143	0	16	79	502	5,020	0	未実施
安中	661	661	0	0	0	640	21	0	6	404	1,247	10	50	未実施
松井田	530	416	114	0	0	203	327	0	5	175	956	10	50	未実施
笠懸	720	493	224	1	2	218	502	0	12	71	276	10	50	未実施
大間々	472	341	131	0	0	185	287	0	3	90	164	10	50	未実施
吉岡	5,314	3,829	1,485	0	0	2,714	2,600	0	11	47	85	10	50	未実施
上野	5	5							1	10	40			未実施
神流	0	0	0	0	0	0	0	0	0	0	0	0	0	未実施
甘楽	442	413	26	0	3	-	-	0	3	86	292	2,920	0	未実施
中之条	719	621	98	0	0	143	576	0	9	137	282	10	40	未実施
草津	97	73	23	1	0	8	89	0	4	177	610	20	0	未実施
玉村	817	688	126	3	0	804	13	0	16	107	428	10	未実施	未実施
明和	216	214	2	0	0	216	4	0	0	158	394	10	0	未実施
千代田	378	364	14	0	0	376	2	0	5	32	105	10	50	未実施
大泉	3,543	3,247	296	0	0	1,160	2,383	0	17	132	983	10	50	未実施
邑楽	7,467	7,123	344	0	0	927	7,148	0	16	128	300	10	50	未実施
計	77,550	66,532	10,903	15	100	44,942	40,177	0.0	357	20,976	51,018	-	-	783
県議会	86	61	16	0	9	26	60	1	3	未実施	0	0	0	未実施
点字	3,405	0	3,405	0	0	0	0	0	8		0	0	0	未実施
県立	18,021	14,192	2,207	199	1,423	13,030	4,991	8	0	6,133	32,335	10	80	114
小計	21,512	14,253	5,628	199	1,432	13,056	5,051	9	11	6,133	32,335	-	-	114
合計	99,062	80,785	16,531	214	1,532	57,998	45,228	9.0	368	27,109	83,353	-	-	897

・フィッシュ複写 コピー料金 (円/1枚)	CD-ROM等電子出版物複写 コピー枚数 (枚)	CD-ROM等電子出版物複写 コピー料金 (円/1枚)	オンラインデータベース複写 コピー枚数 (枚)	オンラインデータベース複写 コピー料金 (円/1枚)	リクエスト				相互貸借 貸出数 (点)	備考
					返却待ち 予約	購入 希望	相互貸借 借受数	(点) 合計		
30	28	10	978	10	226,162	-	1,408	227,570	1,259	
	未実施		未実施		1,222	-	29	1,251	0	
	未実施		未実施		36,080	0	0	36,080	0	
	未実施		未実施	10	287,685	2,339	1,061	291,085	1,385	
	未実施		未実施		2,355	8	52	2,415	22	
	未実施		未実施		4,349	79	42	4,470	77	
	未実施		未実施		3,079	6	84	3,169	72	
	未実施		未実施		1,608	0	33	1,641	44	
	未実施		未実施		1,763	12	34	1,809	47	
	未実施		未実施		8,711	36	704	9,451	667	
10	未実施	10	未実施		872	10	32	914	131	
	-		-		77,094	315	517	77,926	3,205	
	未実施		未実施		1,621	24	45	1,690	24	
	未実施		未実施		2,938	81	43	3,062	116	
	未実施		未実施		2,354	63	170	2,587	99	
	未実施		未実施		35,574	337	193	36,104	1,231	
	未実施		未実施		8,008	34	26	8,068	156	
	未実施		未実施		13,569	132	42	13,743	437	
	未実施		未実施		8,837	7	36	8,880	140	
	未実施		未実施		124	16	未実施	140	未実施	
10	-	10	-	10	12,493	230	534	13,257	1,484	
	未実施		未実施		6,043	991	917	7,951	426	
	未実施		未実施		2,710	945	611	4,266	519	
	未実施		未実施		494	8	64	566	36	
	未実施		未実施		21,176	319	535	22,030	1,037	
	未実施		未実施		12,281	232	379	12,892	293	
	未実施		未実施		5,895	84	545	6,524	214	
	未実施		未実施		1,908	5	1,096	3,009	171	
	未実施		未実施		15,138	89	164	15,391	334	
	未実施		未実施		1,613	31	64	1,708	292	
	未実施		未実施		6,998	126	313	7,437	394	
	未実施		未実施		10	20	20	50	3	
	未実施		未実施		0	0	0	0	0	
	未実施		未実施		4,427	401	541	5,369		
	未実施		未実施		2,067	52	266	2,385	341	
	未実施		未実施		1,059	697	649	2,405	0	
	未実施		未実施		14,082	120	739	14,941	434	
	未実施		未実施		747	18	259	1,024	80	
	未実施		未実施		52	52	1,159	1,263	56	
	未実施		未実施		2,901	257	257	3,415	318	
	未実施		未実施		2,809	18	393	3,220	324	
-	28	-	978	-	838,908	8,194	14,056	861,158	15,868	
0	未実施	0	未実施	0	0	10	1	11	0	
0	未実施	0	未実施	0	0	0	8,069	8,069	0	
20	4,674	10	1,900	10	0	0	1,638	1,638	0	
-	4,674	-	1,900	-	0	10	9,708	9,718	0	
-	4,702	-	2,878	-	838,908	8,204	23,764	870,876	15,868	

視聴覚資料利用

館名	資料種別利用数							(点)
	C D	レコード	カセット	ビデオ	LD	DVD	CD-ROM, DVD-ROM	その他
前橋	31,490	0	3	1	0	14,818	0	0
前橋こ	3,804	0	0	1	0	15,032	0	0
前橋分	39,846	0	0	0	0	35,194	0	0
高崎	127,464	0	0	892	0	155,820	4	0
箕郷	5,211	0	0	54	0	6,736	0	0
群馬	12,371	0	0	199	0	14,298	0	0
新町	6,623	0	0	79	0	9,117	0	0
榛名	3,754	0	0	126	0	4,232	0	0
吉井	3,537	0	0	34	0	6,138	0	0
桐生	5,794	0	0	0	0	7,319	0	0
新里	2,056	0	0	0	0	3,308	0	3
伊勢崎	17,684	0	17	28	0	24,094	3	1,167
赤堀	5,034	0	0	4	0	10,198	0	1
あずま	8,490	0	1	167	0	12,120	2	11
境	6,636	0	0	9	0	9,431	0	218
太田	15,634	0	52	75	0	24,046	0	9
尾島	4,914	0	0	12	0	7,010	0	0
新田	14,258	0	0	22	0	17,837	0	0
藪塚	4,326	0	0	319	0	6,196	0	0
太田美	0	0	0	0	0	0	0	0
沼田	6,734	0	63	118	0	4,480	0	0
館林	9,200	0	196	47	40	9,726	0	-
渋川	16,150	0	0	0	0	20,039	0	0
北橋	35	0	0	0	0	1,757	0	0
藤岡	12,742	0	5	0	0	25,251	0	0
富岡	1,319	0	0	52	0	2,335	0	0
安中	428	0	0	0	0	1,482	0	11
松井田	2,030	0	0	4	6	1,665	0	33
笠懸	6,110	0	0	54	0	9,896	0	0
大間々	6,190	0	0	76	0	11,140	0	0
吉岡	7,964	0	0	2	0	15,608	0	0
上野	0	0	0	0	0	0	0	0
神流	0	0	0	0	0	0	0	0
甘楽	0	0	0	0	0	0	0	0
中之条	7,534	0	0	1	0	10,870	0	0
草津	1,405	0	0	0	0	160	0	0
玉村	13,944	0	0	150	0	14,549	0	1
明和	0	0	0	11	11	4,661	0	0
千代田	462	0	0	1	0	1,648	0	0
大泉	4,823	0	0	7	0	9,819	0	0
邑楽	14,293	0	11	9	83	11,540	0	0
計	430,289	0	348	2,554	140	539,570	9	1,454
県議会	0	0	0	0	0	4	0	0
点字	0	0	0	0	0	0	0	0
県立	38,811	0	0	0	0	3,440	0	0
小計	38,811	0	0	0	0	3,444	0	0
合計	469,100	0	348	2,554	140	543,014	9	1,454

令和5年

利用点数 合計	貸出別利用数			備考
	本館	自動車	分室・サービス・ポイント	
46,312	46,147	0	165	
18,837	18,837	0	0	
75,040	75,040	0	0	
284,180	275,028	0	9,152	
12,001	12,001	0	0	
26,868	26,868	0	0	
15,819	15,819	0	0	
8,112	8,112	0	0	
9,709	9,709	0	0	
13,113	13,113	0	0	
5,367	5,367	0	0	
42,993	32,197	0	10,796	
15,237	15,237	0	0	
20,791	20,791	0	0	
16,294	16,294	0	0	
39,816	39,816	0	0	
11,936	11,936	0	0	
32,117	32,117	0	0	
10,841	10,841	0	0	
0	0	0	0	
11,395	11,364	0	31	
19,209	19,209	0	0	
36,189	36,189	0	0	
1,792	1,792	0	0	
37,998	37,998	0	0	
3,706	3,706	0	0	
1,921	1,921	0	0	
3,738	3,738	0	0	
16,060	16,060	0	0	
17,406	17,406	0	0	
23,574	23,574	0	0	
0	0	0	0	
0	0	0	0	
0	0	0	0	
18,405	18,405	0	0	
1,565	1,565	0	0	
28,644	28,644	0	0	
4,683	0	0	0	
2,111	2,111	0	0	
14,649	14,649	0	0	
25,936	25,607	329	0	
974,364	949,208	329	20,144	
4	4	0	0	
0	0	0	0	
42,251	42,251	0	0	
42,255	42,255	0	0	
1,016,619	991,463	329	20,144	

コンピュータ・システム

館名	現行システム稼働年月日	ハード				OS	ソフト
		メーカー	機種	ホストコンピュータ	ディスク記憶容量		
前橋 前橋こ 前橋分 高崎 箕郷	R2.1.1 R4.7.1	NEC 京セラコミュニ	- ProLiant DL360 Gen10	- ワークステーション	- 1.2TB	- Windows Server 2019	GPRIME forSaaS LiCS-Web II ELCIELO
群馬 新町 榛名 吉井 桐生	R4.10.1	富士通	クラウド				Webilis
新里 伊勢崎 赤堀 あずま 境	R4.10.1 R2.11.11 R2.11.11 R2.11.11 R2.11.11	富士通 富士通 富士通 富士通 富士通	クラウド PRIMERGY PRIMERGY PRIMERGY PRIMERGY	パソコン パソコン パソコン パソコン	1800GB 1800GB 1800GB 1800GB	Windows Server 2019 Windows Server 2019 Windows Server 2019 Windows Server 2019	Webilis iLiswing V4 iLiswing V4 iLiswing V4 iLiswing V4
太田 尾島 新田 藪塚 太田美 沼田	H30.7.1 H30.7.1 H30.7.1 H30.7.1 R3.12.1 R1.7	NEC NEC NEC NEC NEC 富士通	Express5800/R120h Express5800 Express5800 Express5800 Express5800 PRIMERGY	パソコン パソコン パソコン パソコン パソコン ワークステーション	5.4TB 1.3TB 1.3TB 1.3TB 400GB 600GB	WindowsServer2016 Linux Linux Linux Linux WINDOWSSERVER	PostGresql LiCS-Re2 Lics-Re2 Lios-Re2 LiCS-Re2 iLiswingV3
館林 渋川 北橋 藤岡 富岡	R3.8.1 令和6.3.1 令和6.3.1 R2.10.1 R4.12.8	- 富士通 富士通 富士通 NEC	- ESPRIMO ESPRIMO ESPRIMO クラウド	- パソコン パソコン パソコン	- 256GB 250G 500GB	- Windows11 Windows11 Pro Windows10	webilis WebiLisV4 WebiLisV4 WebiLis V4 Lics-Re3
安中 松井田 笠懸 大間々 吉岡	H30.7.3 R5.7.1 R5.10.1 R5.10.1 R3.10.12	富士通 富士通 富士通 富士通 富士通	PRIMERGY クラウド クラウド クラウド クラウド	パソコン パソコン パソコン パソコン パソコン	600G	WindowsServer2016 Windows windows	iLiswing V3 webilisV4 webiLis webiLis Web iLisV4
上野 神流 甘楽 中之条 草津	H29.6.1 R4.4.1 R4.10.1 H29.10.26 H29年	ヒューレッドパッカード NEC NEC NEC FUJITSU	PC-MKM31BZGB OptiPlex 3000 Express5800/R110h-1	パソコン パソコン パソコン パソコン パソコン	8GB 8GB,1X8C 450GB×3(RAID5)	Windows11 Windows10Professional サーバー: Linux クライアント:Windows 10 Professional Windows7	ソフテック ライブマックス LiCS-Re3 LiCS-Re2 名館長
玉村 明和 千代田 大泉 邑楽	R5.11.1 R5.7.1 H29.3.15 R2.2.5 R1.12.1	富士通 富士通 富士通 富士通 富士通	クラウド - PR:MERGY ESPRIMOD588/BX クラウド	パソコン パソコン パソコン パソコン パソコン	- 300GB 500GB	- WD2021 Windows10 Enterprise I.TSC	WebiLis WebiLis V4 iliswing v3 WebiLis webilis
計	-	-	-	-	-	-	-
県議会 点字 県立	H18.3.22 H26.10.1 R5.1.12	NEC 日本HP 富士通	VersaPro 250G7 Notebook クラウド	パソコン パソコン ワークステーション	- 8GB クラウド	windows10 Windows10pro Linux	独自開発 web図書館システム iLisfiera
小計	-	-	-	-	-	-	-
合計	-	-	-	-	-	-	-

マーク 図書、AV	ホームページ			Web サーバー の所在	端末 台数		インターネット 利用者開放 端末台数	導入経費 (千円)	ランニングコスト (千円)	備考
	蔵書 検索	予約 受付			うち利用者 開放端末					
図書(TRC)AV(なし)	○	○	○	外部	104	24	2	3,955	27,940	中央館で一括計上
併図書館流通センター	○	○	○	館内	148	32	6	35,856	62,260	中央館で一括計上
TRC T		○	○	外部	16	4	5	42	13,755	中央館で一括計上 中央館で一括計上 中央館で一括計上 中央館で一括計上
TRC T	○	○	○	外部	5	2	1	本館一括	本館一括	
TRCT	○	○	○	外部	20	5	2	2,970	7,576	
TRCT	○	○	○	外部	6	2	1	0	0	中央館で一括計上
TRCT	○	○	○	外部	8	2	1	0	0	中央館で一括計上
TRCT	○	○	○	外部	8	2	1	0	0	中央館で一括計上
TRC-T	○	○	○	館内	26	6	1	0	13,206	
TRC-T	○	○	○	庁内	9	2	1			中央館で一括計上
TRC-T	○	○	○	庁内	9	2	1			中央館で一括計上
TRC-T	○	○	○	館内	6	2	1			中央館で一括計上
トーハンマーク・TRCマーク	○	○	○	庁内	15	6	0	0	14,652	中央館で一括計上
TRC T/TR	○	○	○	館内	31	5	2	-	5,536	
TRC,トッカータ	○	○	○	外部	11	4	1	-	3,562	
トーハンLCS	○	○	○	外部	13	4	1	0	10,537	ランニングコストはシステムリース料+通信料
トーハン	○	○	○	外部	3	1	0	0	0	中央館で一括計上
TRC	○	○	○	外部	12	2	2	770	5,887	
TRC	○	○	○	外部	9	2	2	0	6,594	
TRC	○	○	○	外部	7	1	1		5,994	
TRC	○	○	○	外部	5	1	1	9,220	2,864	ハードはクラウドとなった
TRC	○	○	○	外部	8	2	1	0	6,058	
TRC	○	○	○	外部	7	1	1			ランニングコストは、笠懸図書館で回答。台数は自館分。
TRCT	○	○	○	外部	9	2	1	0	0	
TRC	○	○	×	庁内	3	1	1	603	69	
TRC	○	○	×	外部	6	5	5	2,361	614	
TRC	○	○	○	外部	5	2	2	18,909	1,891	
TRC	○	○	○	館内	8	4	2	14,558	1,386	
未実施	×	×	×		0	0	0	0	0	
TRC	○	○	○	外部	10	3	2		3,162	クラウドのため、ハードに関する記載無し
図書TRC、AV独自	○	○	○	外部	4	1	0	-	2,781	クラウド型サービスシステムを導入したためハードとOSは不明。
TRC	○	○	○	外部	6	1	2	10,792	2,169	
TRC	○	○	○	外部	10	2	0	0	2,425	
TRC・日図協・トッカータ	○	○	○	外部	10	2	1	12,505	3,594	
—	32	33	31		557	137	51	112,541	204,512	
図書、AV	×	×	×	館内	1	0	0	847	0	
TRC	○	×	×	外部	12	1	1	40	40	
TRC、NHK、NPL	○	○	○	外部	61	12	3	2,200	31,353	
—	2	1	1		74	13	4	3,087	31,393	
—	34	34	32		631	150	55	115,628	235,905	

令和5年度決算

館名	総決算額	経常経費	人件費	資料費						資料費 合計
				図書費	雑誌新聞費	視聴覚資料費	自動車図書館用資料費	分室、S・P用資料費	その他の資料費	
前橋	523,123	523,123	168,267	37,323	8,904	3,565	0	392	0	50,184
前橋こ	0	0								0
前橋分	0	0								0
高崎	350,526	344,896	56,617	52,015	7,532	16,994	0	1,644	1,161	79,346
箕郷										
群馬										
新町										
榛名										
吉井										
桐生	145,636	145,636	103,511	16,120	2,516	1,697	0	3,871	0	24,204
新里										
伊勢崎	154,475	135,401	0	30,992	4,348	6,063	0	0	275	41,678
赤堀										
あずま										
境										
太田	373,306	213,448	105,168	18,635	1,665	2,779	0	0	843	23,922
尾島	42,169	42,169	34,133	4,842	1,247	1,049	0	0	0	7,138
新田	80,647	80,647	43,438	20,958	1,400	2,619	0	0	0	24,977
藪塚	41,856	41,856	33,789	4,920	1,200	1,074	0	0	0	7,194
太田美	180,909	180,909	156,467	4,385	3,336	242	0	0	0	7,963
沼田	156,248	156,248	45,686	12,642	2,540	1,018	0	17	275	16,492
館林	157,873	100,490	63,267	10,163	1,585	1,548	0	0	509	13,805
渋川	152,192	122,118	70,728	7,570	1,241	2,073	0	5,423	0	16,307
北橋	6,429	6,429	4,394	1,254	238	346	0	0	0	1,838
藤岡	94,893	94,893	52,533	13,279	1,595	2,320	0	0	639	17,833
富岡	72,029	72,029	30,829	11,986	1,672	757	0	0	36	14,451
安中	12,403	12,403	0	5,201	866	0	0	0	519	6,586
松井田	6,046	6,046		3,901	797	439	0	0	235	5,372
笠懸	91,729	91,729	58,334	11,702	1,780	495	0	0	0	13,977
大間々										
吉岡	40,319	40,319	24,077	6,922	1,226	1,567	0	0	0	9,715
上野	7,898	7,898	4,299	3,017	282	300				3,599
神流	6,639	6,639	0	497	155	0	0	0	0	652
甘楽	35,643	33,573	9,948	2,341	625	0	0	0	597	3,563
中之条	27,370	27,064	15,896	4,471	1,519	1,792	0	0	73	7,855
草津	18,912	18,912	13,074	1,938	638	151	0	0	81	2,808
玉村	67,556	67,305	52,232	6,850	1,634	980	0	0	403	9,867
明和	23,788	23,788	12,073	2,915	509	904	0	0	0	4,328
千代田	24,503	24,503		1,999	847	1,999	0	0	0	4,845
大泉	77,591	77,591	50,600	8,082	1,036	1,976	0	0	0	11,094
邑楽	91,443	83,523	51,174	9,010	2,072	1,699	0	0	0	12,781
計	3,064,151	2,781,585	1,260,534	315,930	55,005	56,446	0	11,347	5,646	444,374
県議会	3,493	3,493	2,010	504	494	0	0	0	406	1,404
点字	41,571	41,571	34,464	229	93	0	0	0	0	322
県立	352,819	352,819	212,441	39,078	3,701	350	0	0	1,838	44,967
小計	397,883	397,883	248,915	39,811	4,288	350	0	0	2,244	46,693
合計	3,462,034	3,179,468	1,509,449	355,741	59,293	56,796	0	11,347	7,890	491,067

(千円)				備 考
その他の 図書館費	図書館費 合 計	臨時的経費	(うち資料費)	
304,672	354,856	0	0	
	0			中央館で一括計上
	0			中央館で一括計上
208,934	288,280	5,630	0	中央館で一括計上
				中央館で一括計上
				中央館で一括計上
				中央館で一括計上
17,921	42,125	0	0	
				中央館で一括計上
				中央館で一括計上
				中央館で一括計上
				中央館で一括計上
93,723	135,401	19,074		中央館で一括計上 人件費は他課で計上 中央館で一括計上 中央館で一括計上 中央館で一括計上
84,358	108,280	159,858	0	
898	8,036	0	0	部分計上
12,232	37,209	0	0	部分計上
873	8,067	0	0	部分計上
16,479	24,442	0	0	部分計上
94,070	110,562	0	0	
23,418	37,223	57,383	0	
35,083	51,390	30,074	0	
197	2,035	0	0	
24,527	42,360	0	0	
26,749	41,200	0	0	
5,817	12,403	0	0	
674	6,046	0	0	部分計上
19,418	33,395	0	0	中央館で一括計上
6,527	16,242	0		
	3,599			
5,987	6,639	0	0	
20,062	23,625	2,070	0	
3,313	11,168	306	0	
3,030	5,838	0	0	
5,206	15,073	251	0	
7,387	11,715	0	0	
19,658	24,503			
15,897	26,991	0	0	
19,568	32,349	7,920	0	
1,076,678	1,521,052	282,566	0	
79	1,483	0	0	
6,785	7,107	0	0	
95,411	140,378	0	0	
102,275	148,968	0	0	
1,178,953	1,670,020	282,566	0	

令和6年度予算

館名	予算総額	経常経費	人件費							資料費 合計
				図書費	雑誌新聞費	視聴覚資料費	自動車図書館用資料費	分室、S・P用資料費	その他の資料費	
				前橋 前橋こ 前橋分 高崎 箕郷	595,529 361,846	595,529 353,546	179,405 62,777	51,045 48,837	12,409 6,686	
群馬 新町 榛名 吉井 桐生	149,985	149,985	107,011	16,271	2,878	1,700	0	3,900	0	24,749
新里 伊勢崎 赤堀 あずま 境	215,245	145,637	0	30,500	4,505	6,555	0	0	358	41,918
太田 尾島 新田 藪塚 太田美 沼田	278,617 43,718 1,568,103 46,412 199,733 209,412	253,617 43,718 108,614 46,412 199,733 209,412	120,082 35,255 64,087 37,119 173,318 50,589	18,570 4,700 11,000 5,300 4,268 12,642	1,930 1,380 1,600 1,329 3,384 2,557	2,788 1,100 2,750 1,100 251 1,018	0 0 0 0 0 0	0 0 0 0 0 17	1,020 0 0 0 0 275	24,308 7,180 15,350 7,729 7,903 16,509
館林 渋川 北橋 藤岡 富岡	105,520 129,836 7,819 105,275 72,527	103,718 121,988 7,695 105,275 72,527	62,929 71,883 5,620 54,512 34,795	10,195 7,644 1,227 13,119 11,968	1,616 1,296 260 1,706 2,410	1,549 2,060 350 2,481 795	0 0 0 0 0	0 6,050 0 0 0	480 0 0 632 37	13,840 17,050 1,837 17,938 15,210
安中 松井田 笠懸 大間々 吉岡	13,357 6,703 111,328 45,690	13,357 6,703 111,328 45,690	0 0 66,674 29,768	5,250 4,160 11,196 6,931	987 779 2,069 1,006	0 400 649 1,567	0 0 0 0	0 0 0 0	517 437 0 0	6,754 5,776 13,914 9,504
上野 神流 甘楽 中之条 草津	7,800 8,900 46,247 42,700 23,408	7,800 8,900 40,963 42,240 22,008	4,300 0 11,783 17,409 16,007	2,918 500 2,425 4,500 2,050	282 164 636 1,517 743	300 0 0 1,800 135	0 0 0 0 0	0 0 0 0 0	0 0 790 86 97	3,500 664 3,851 7,903 3,025
玉村 明和 千代田 大泉 邑楽	73,039 27,288 30,873 78,378 99,730	72,627 27,288 30,873 78,378 87,366	56,693 15,403 8,434 50,600 55,092	7,000 2,800 3,000 7,989 9,000	1,612 529 859 1,036 2,238	1,037 900 700 1,997 1,720	0 0 0 0 0	0 0 0 0 0	460 0 0 0 0	10,109 4,229 4,559 11,022 12,958
計	4,705,018	3,112,927	1,391,545	317,005	60,403	56,200	0	12,347	9,154	455,109
県議会 点字 県立	4,164 41,028 368,000	4,164 41,028 368,000	2,507 34,972 222,885	500 270 39,249	460 93 3,701	0 0 350	0 0 0	0 0 0	600 0 1,712	1,560 363 45,012
小計	413,192	413,192	260,364	40,019	4,254	350	0	0	2,312	46,935
合計	5,118,210	3,526,119	1,651,909	357,024	64,657	56,550	0	12,347	11,466	502,044

		(千円)	うち人件費をのぞく図書館費			備 考
		臨時的経費	令和6年度 予算	県市町村費 予算に占める 割合	教育費予算 に占める 割合	
その他の 図書館費	図書館費 合 計			(千円)	(%)	(%)
348,990	416,124	0	416,124			中央館で一括計上
212,083	290,769	8,300	299,069	0.18	1.97	中央館で一括計上
						中央館で一括計上
18,225	42,974		42,974	0.08	0.66	中央館で一括計上 中央館で一括計上 中央館で一括計上 中央館で一括計上
103,719	145,637	69,608	215,245	0.24	1.95	中央館で一括計上 人件費は他課で計上 中央館で一括計上 中央館で一括計上 中央館で一括計上
109,227	133,535	25,000	158,535			部分計上
1,283	8,463	0	8,463			部分計上
29,177	44,527	1,459,489	1,504,016			部分計上
1,564	9,293	0	9,293			部分計上
18,512	26,415	0	26,415	0.21	0.00	
142,314	158,823	0	158,823			
26,949	40,789	1,802	42,591	0.14	1.20	
33,055	50,105	7,848	57,953	0.16	1.25	
238	2,075	124	2,199	0.01	0.04	人件費には正職員を含めていない（公民館と兼務のため）
32,825	50,763	0	50,763	0.17	2.27	
22,522	37,732	0	37,732	0.16	1.02	
6,603	13,357	0	13,357			部分計上
927	6,703	0	6,703	0.00	0.00	
30,740	44,654	0	44,654	0.16	1.25	中央館で一括計上
6,418	15,922	0	15,922			
	3,500		3,500			
8,236	8,900	0	8,900	0.00	0.00	
25,329	29,180	5,284	34,464	0.30	3.00	
16,928	24,831	460	25,291	0.28	2.02	
2,976	6,001	1,400	7,401			
5,825	15,934	412	16,346	0.13	0.99	
7,656	11,885	0	11,885	0.18	0.97	
17,880	22,439		22,439	0.42	4.54	
16,756	27,778	0	27,778			
19,316	32,274	12,364	44,638	0.43	3.57	
1,266,273	1,721,382	1,592,091	3,313,473	—	—	
97	1,657	0	1,657	100.00	0.00	
5,693	6,056	0	6,056			
100,103	145,115	0	145,115	0.02	0.09	
105,893	152,828	0	152,828	—	—	
1,372,166	1,874,210	1,592,091	3,466,301	—	—	

令和4年度

甘楽	中之条	草津	玉村	明和	千代田	大泉	邑楽	県立	県内公共 図書館小計	県内公民館	県内大学・高専	県内高校	群馬県立点字	群馬県議会	県内図書館 合計	県外	その他	総計	備考
17	41	18	11	8	40	8	24	75	970	120	18	139	7	0	1,254	4	0	1,258	
0	0	0	0	0	0	0	0	0	0	0	0	0	0	0	0	0	0	0	
0	0	0	0	0	0	0	0	0	0	0	0	0	0	0	0	0	0	0	
9	10	47	34	13	25	22	30	262	1,166	60	30	91	1	0	1,348	37	0	1,385	
0	0	0	0	0	0	1	0	2	19	1	1	1	0	0	22	0	0	22	
0	2	2	2	2	0	7	0	7	63	6	4	3	0	0	76	1	0	77	
1	1	6	4	0	2	0	2	11	69	2	0	0	0	0	71	0	1	72	
0	1	3	0	2	0	0	0	1	43	1	0	0	0	0	44	0	0	44	
1	1	3	6	0	2	1	0	5	43	1	0	3	0	0	47	0	0	47	
41	2	5	23	14	33	9	5	25	523	29	11	90	2	0	655	3	9	667	
6	0	2	4	5	17	1	0	16	128	0	1	2	0	0	131	3	9	143	
8	5	3	22	3	17	7	6	24	399	2	5	24	0	0	430	2	2,773	3,205	その他に学校連携を計上
1	6	0	4	0	3	1	0	2	66	1	1	4	0	0	72	1	3	76	その他に学校連携を計上
3	0	1	1	2	3	0	6	5	100	0	2	4	0	0	106	0	10	116	その他に学校連携を計上
1	1	0	6	2	1	2	2	2	93	1	1	2	0	0	97	0	2	99	その他に学校連携を計上
34	4	15	63	11	5	14	23	102	863	109	10	230	11	0	1,223	3	5	1,231	
4	1	2	14	5	7	3	2	8	128	18	2	7	1	0	156	0	0	156	
11	1	10	32	6	6	11	30	15	367	21	3	32	2	0	425	12	0	437	
2	1	2	25	1	2	0	7	10	125	5	1	9	0	0	140	0	0	140	
0	0	0	0	0	0	0	0	0	0	0	0	0	0	0	0	0	0	0	
89	28	14	103	8	88	12	15	246	1,322	33	4	110	0	0	1,469	15	0	1,484	
11	13	6	17	2	7	3	28	27	365	24	12	20	1	0	422	4	0	426	
7	20	7	15	15	15	5	4	23	364	36	2	102	0	0	504	6	9	519	
1	5	0	1	0	0	0	2	1	35	1	1	0	0	0	37	0	0	37	
6	15	15	62	30	93	35	24	44	845	97	3	89	0	0	1,034	3	0	1,037	
5	9	0	2	0	0	1	7	20	149	79	2	62	0	0	292	1	0	293	
34	2	1	17	6	0	0	11	11	208	0	0	0	0	0	208	6	0	214	
32	0	0	9	10	0	0	4	2	170	0	0	1	0	0	171	0	0	171	
0	6	12	23	7	28	15	14	25	276	10	0	39	0	0	325	5	0	330	
2	3	5	21	9	6	6	4	7	218	35	2	37	0	0	292	0	0	292	
16	3	1	13	1	54	2	4	17	310	52	6	26	0	0	394	0	0	394	
0	0	0	0	0	0	0	0	0	2	0	0	0	0	0	2	0	3	5	
0	0	0	0	0	0	0	0	0	0	0	0	0	0	0	0	0	0	0	
2	2	2	5	10	31	5	4	26	316	108	1	43	0	0	468	0	0	468	
2	0	9	2	0	9	0	0	10	115	59	1	110	0	0	285	3	53	341	
0	0	0	0	0	0	0	0	0	0	0	0	0	0	0	0	0	0	0	
2	5	9	0	13	49	14	5	14	302	22	2	106	1	0	433	1	0	434	
4	0	1	0	0	21	0	12	1	70	5	1	1	0	0	77	0	3	80	
2	0	1	3	7	1	8	0	0	49	0	1	1	0	0	51	0	0	51	
0	4	7	23	5	38	23	13	13	273	7	3	33	1	0	317	1	0	318	
5	6	7	17	3	8	4	24	24	258	16	3	46	0	0	323	1	0	324	
0	0	0	0	0	0	0	0	0	0	0	0	0	0	0	0	0	0	0	
0	0	0	0	0	0	0	0	0	0	0	0	0	0	0	0	11,941	0	11,941	
240	58	440	117	51	479	57	93	0	3,907	865	407	2,162	37	2	7,380	300	2,932	10,612	
597	256	656	701	251	1,089	247	399	1,083	14,719	1,826	541	3,629	64	2	20,781	12,353	5,812	38,946	

蔵書

館名	本館用一般図書分類別蔵書冊数(冊)							
	総記 0	宗教哲学 1	歴史地理 2	社会科学 3	自然科学 4	技術工学 5	産業 6	芸術スポーツ 7
育英	2,700	4,042	2,791	21,554	3,820	1,093	1,450	4,941
関学大	-	-	-	-	-	-	-	-
桐生大	785	1,263	876	5,398	21,626	2,795	577	2,053
共愛大	2,519	8,302	11,440	26,470	4,249	2,719	2,270	4,548
共愛短大	4,410	1,531	2,504	10,979	6,742	5,345	675	2,427
健科大	6,352	2,063	1,518	8,218	25,784	4,252	435	1,900
県女大	24,841	10,842	11,612	19,670	5,817	1,966	1,244	14,778
群高専	17,047	4,433	6,395	8,705	26,208	24,563	1,151	3,069
群福大	828	3,884	665	16,293	5,732	701	304	1,275
群福大藤	98	418	32	1,469	9,587	72	8	79
群福大プ	32	139	6	633	5683	31	13	256
群大図	16,265	26,662	30,568	82,328	42,642	10,287	6,098	18,589
群大医	576	2,195	473	3,830	119,751	267	106	354
群大理工	2,539	4,240	2,185	4,349	68,058	56,855	1,233	1,266
群パ大	1,114	1,714	726	5,552	36,598	994	174	1,550
上武	3,831	6,459	8,116	41,374	7,573	3,747	6,967	7,361
上武分	8,746	4,642	5,615	36,528	16,053	6,747	5,345	2,909
高経大	21,030	15,839	63,154	166,433	18,437	21,129	36,561	9,277
健大	5,248	3,401	2,634	24,549	26,425	4,961	4,378	6,195
健大分	1,370	819	1,608	1,986	8,365	216	76	650
高商大	7,251	3,165	3,197	33,618	2,257	3,571	7,107	1,962
東福大	2,361	8,931	2,301	49,310	13,096	2,796	832	3,241
新島	2,112	8,615	9,833	15,834	2,561	1,456	1,112	3,903
工科大	5,292	2,215	3,238	5,490	15,024	26,260	1,899	2,840

受入図書冊数

館名	年間受入 冊数	受入方法による内訳(冊)			年間除籍 冊数 (含移管)	年間受入雑誌種数(点)		
		購入	寄贈	その他1		購入	寄贈	合計
育英	986	930	56	0	520	110	92	202
関学大	604	572	32	0	0	67	243	310
桐生大	508	437	71	0	0	112	10	122
共愛大	2,857	2,440	417	0	9,346	95	0	95
共愛短大	323	277	46	0	0	38	-	38
健科大	1,291	957	164	170	752	111	53	164
県女大	864	817	47	0	23	77	88	165
群高専	1,222	944	273	5	103	47	66	113
群福大	592	592	-	-	-	182	-	182
群福大藤	504	504	-	-	-	65	-	65
群福大プ	457	457	-	-	-	52	-	52
群大図	879	879	0	0	0	219	931	1,150
群大医	749	389	0	360	0	179	264	443
群大理工	660	626	14	20	15	48	4	52
群パ大	1,858	1,268	287	303	0	90	111	201
上武	1,112	1,112	0	0	1,463	49	35	84
上武分	844	775	69	0	0	106	46	152
高経大	2,219	811	1,182	226	936	371	852	1,223
健大	2,973	2,702	50	221	894	250	86	336
健大分	1,186	948	143	95	7,496	75	2	77
高商大	673	336	337	0	7,225	98	27	125
東福大	811	741	70	0	142	183	24	207
新島	788	623	114	51	452	27	3	30
工科大	1,581	1,380	97	104	-	128	25	153

令和6年3月31日現在

言語 8	文学 9	その他	合計					備考
				郷土資料	児童	洋書	うち開架冊数	
6,009	7,893	5,443	61,736	1,305	6,726	4,155	48,545	その他(絵本5,346冊+電子書籍97冊)
-	-	-	241,537	-	-	-	29,685	
808	1,344	12,374	49,899	-	-	5,764	49,899	
11,279	12,734	2,451	88,981	2,409		14,400	65,756	
830	8,799	12	44,254	695	2,700	576	-	
2,169	4,155	23,719	80,565	1,080	30	7,713	47,144	その他は看護学(JNA分類), 製本雑誌
12,456	41,241	9,284	153,751	3,700	809	45,328	122,281	
10,711	13,708	726	116,716	1,007	0	10,250	67,814	その他は絵本等 その他は絵本等
873	2,626	1,032	34,213	-	1,032	1,500	34,213	
192	494	3	12,452	-	3	653	12,452	
72	154	6	7025	-	6	179	7052	その他は絵本等 分類再点検のため、昨年度から大幅変更あり
17,503	42,450	36,651	330,043	3,944	1,209	55,803	174,126	
851	705	888	129,996	0	0	58,864	122,196	
2,090	1,873	0	144,688	393	0	66,074	141,391	
4,717	3,101	3,538	59,778	294	73	6,943	46,147	
5,227	9,992	647	101,294	1,127	0	9,031	101,294	その他は製本雑誌 その他は看護N分類 全国郷土資料を含む
6,205	6,965	10,757	110,512	618	0	13,109	108,279	
13,642	20,507	7,477	393,486	52,789	0	60,621	385,361	
3,391	5,790	0	86,972	2,445	0	8,454	70,354	
1,377	5,505	13,804	35,776	19	0	1,902	28,899	
3,961	7,047	1,249	74,385	107		6,927	40,284	その他は製本雑誌、児童は絵本 電子ブック含む
2,500	6,601	3,404	95,373	0	3,438	4,842	55,992	
3,670	12,043	708	61,847	2,297		2,887	46,707	
4,176	3,980	7,561	77,975	1,804	0	7,605	3,925	

令和5年度

年間受入新聞種数(点)			備考
購入	寄贈	合計	
8	0	8	寄贈雑誌には紀要も含む
7	1	8	
2	2	4	
13	0	13	
3	-	3	
1	7	8	その他は製本雑誌
10	0	10	
6	0	6	
9	3	12	
2	-	2	
2	-	2	
16	4	20	
10	5	15	
15	2	17	
5	0	5	
5	0	5	
5	1	6	
18	5	23	
19	0	19	
5	0	5	
8	2	10	
15	2	17	
8		8	
8	4	12	

視聴覚資料等所蔵・受入状況

館名	所蔵数(点) (令和6年3月31日現在)										
	視聴覚資料								CD-ROM	マイクロフィルム、 DVD-ROM	フィッシュ
	C D	レコード	カセット	ビデオ	L D	DVD	その他	合計	DVD-ROM	フィッシュ	
育英	1,481	0	65	612	0	1,085	24	3,267	24	0	
関学大	0	0	36	147	0	0	0	183	243	1,617	
桐生大	119	0	1	875	0	574	0	1,569	0	0	
共愛大	6	0	0	0	0	421	0	427	8	105	
共愛短大	31	0	80	524	0	68	9	712	114	0	
健科大	0	0	0	1,477	0	287	8	1,772	8	0	
県女大	108	241	0	0	24	157	0	530	23	217	
群高専	22	0	33	648	0	464	29	1,196	118	0	
群福大	0	0	0	-	0	301	0	301	0	0	
群福大藤	0	0	0	0	0	633	0	633	0	0	
群福大プ	0	0	0	-	0	577	0	577	0	0	
群大図	452	0	114	952	0	428	16	1,962	310	188	
群大医	41	0	31	751	0	470	24	1,317	2	0	
群大理工	67	0	1	0	0	285	0	353	75	0	
群パ大	13	0	0	666	0	849	0	1,528	6	0	
上武	378	0	11	327	10	2,637	57	3,420	411	0	
上武分	129	0	111	630	296	687	11	1,864	201	0	
高経大	69	0	116	2,896	1	1,391	0	4,473	1,012	750	
健大	291	0	6	309	0	2,019	323	2,948	42	0	
健大分	267	0	0	0	0	1,283	0	1,550	58	0	
高商大	565	0	93	1,338	0	1,235	531	3,762	10	5	
東福大	0	0	0	164	0	14	0	178	1	0	
新島	411			1097	7	641		2156	66		
工科大	115	0	15	74	21	126	18	369	113	0	

貸出サービス概況

令和5年度

館名	有効利用 登録者	開館日数 (日)	来館者数 (人)	個人貸出人数				貸出数 (図書+視 聴覚資料)	備考
				職員	学生	その他	合計		
育英	1,186	234	9,994	240	2,153	54	2,447	7,303	その他は学外利用者
関学大	600	209	3,967	80	232	0	312	524	
桐生大	846	219	14,400	151	591	14	756	1,643	
共愛大	1,467	269	23,466	281	4,563	97	4,941	-	
共愛短大	186	238	7,250	435	412	28	875	875	
健科大	574	249	27,992	331	3,133	305	3,769	7,217	有効利用登録者数は貸出利用の実人数
県女大	1,314	233	16,061	410	6,093	134	6,637	12,723	
群高専	1,478	250	54,580	157	2,443	8	2,608	4,945	
群福大	681	228	-	109	396	-	505	985	
群福大藤	387	225	-	35	494	-	529	1,140	
群福大プ	319	206	-	22	29	0	51	-	
群大図	3,534	295	116,495	2,060	26,527	293	28,880	54,825	
群大医	4,776	279	87,249	1,132	6,379	258	7,769	12,397	
群大理工	2,621	273	96,055	1,137	14,102	92	15,331	43,485	
群パ大	1,840	244	60,230	462	5,890	77	6,429	12,171	
上武	1,439	237	21,293	81	1,178	8	1,267	2,378	
上武分	-	234	11,103	268	1,630	0	1,898	3,978	視聴覚資料の館内貸出数は含まず
高経大	4,651	328	101,993	704	6,991	273	7,968	17,244	
健大	3,489	222	83,413	695	2,073	22	2,790	5,695	
健大分	3,489	222	10,313	501	1,561	49	2,111	4,063	
高商大	1,178	273	29,264	228	1,330	18	1,576	2,799	
東福大	4,070	252	10,163	398	2,337	0	2,735	2,735	視聴覚資料は禁帯出
新島	300	232	4,247	125	875	42	1,042	2,006	
工科大		258	13,009	1,163	5,745	659	7,567	7,567	

年間受入点数(点) (令和5年度)											
視聴覚資料								CD-ROM DVD-ROM		マイクロフィルム、 フィッシュ	備考
C D	レコード	カセット	ビデオ	L D	DVD	その他	合計	DVD-ROM	マイクロフィルム、 フィッシュ		
4	0	0	0	0	22	0	26	0	0		
0	0	0	0	0	0	0	0	0	0		
1	0	0	0	0	3	0	4	0	0		
0	0	0	0	0	0	0	0	0	0		
0	0	0	0	0	0	0	0	0	0		
0	0	0	0	0	2	0	2	0	0		
0	0	0	0	0	4	0	4	0	0		
0	0	0	0	0	1	0	1	0	0		
0	0	0	0	0	19	0	19	0	0		
0	0	0	0	0	54	0	54	0	0		
0	0	0	0	0	33	0	33	0	0		
0	0	0	0	0	0	0	0	0	0		
0	0	0	0	0	0	0	0	0	0		
0	0	0	0	0	0	0	0	0	0		
0	0	0	0	0	18	0	18	0	0		
0	0	0	6	0	0	0	6	0	0		
0	0	0	0	0	0	0	0	0	0		
0	0	0	0	0	27	0	27	10	0		
0	0	0	0	0	92	4	96	0	0		
1	0	0	0	0	48	0	49	1	0		
0	0	0	0	0	9	0	9	0	0		
0	0	0	0	0	0	0	0	1	0		
12	0	0	0	0	19	0	31	0	0		
0	0	0	0	0	1	0	1	1	0		

レファレンス等

館名	レファレンス									文献複写			
	受付件数	受付区分(件)				内容区分(件)		担当者数(人)		複写件数 (冊・点)	複写枚数 (枚)	複写料金 (白黒) (円/1枚)	カラー複写 料金 (円/1枚)
		口頭	電話	文書	eメール	利用案内	調査相談	専任	兼任				
育英	47	47	0	0	0	10	37	0	3	177	529	10	10
関学大	59	59	0	0	0	53	6	0	2	1	5	30	0
桐生大	26	12	0	0	14	6	20	0	1	175	3,906	50	100
共愛大	0	0	0	0	0	0	0	0	0	0	0	10	50
共愛短大	79	79	0	0	0	0	79	0	2	-	-	-	-
健科大	430	417	13	0	0	293	137	0	5	374	-	10	100
県女大	351	284	15	16	36	297	54	0	4	1,133	5,499	10	50
群高専	25	15	10	0	0	24	1	0	1	35	717	35	未実施
群福大	1,148	1,148	-	-	-	372	776	2	0	98	670	10円	A3以外50円 /A3:80円
群福大藤	183	183	-	-	-	57	126	1	0	27	106	10円	A3以外50円 /A3:80円
群福大ブ	106	106	-	-	-	37	69	1	0	6	56	10円	A3以外50円 /A3:80円
群大図	3,965	3,660	248	18	39	3,930	35	0	3	761	4,509	学内20 学外35	学内60 学外90
群大医	2,617	1,754	523	52	288	2,167	450	2	1	1,331	5,207	学内20円 学外35円	学内60円 学外90円
群大理工	961	813	48	96	4	799	162	0	1	173	2,525	2500	25
群パ大	213	151	62	0	0	105	108	0	1	未実施	未実施	10	80
上武	91	91	0	0	0	0	91	0	1	30	393	10	50
上武分	127	-	-	-	-	0	127	0	2	56	245	10	50
高経大	423	423	0	0	0	386	37	0	8	1,030	8,192	学内10円 学外35円	学内50円
健大	195	175	18	0	2	191	4	0	6	669	2,862	学外30円 学内10円	学外60円 学内40円 A3:80円
健大分	305	231	67	0	7	181	124	0	3	75	247	学外30円 学内10円	学外60円 学内40円 A3:80円
高商大	91	81	0	0	10	12	79	1	3	0	0	20	40
東福大	180	-	-	-	-	123	57	0	3	163	923	10	50
新島	0	-	-	-	-	-	-	0	2	59	131	-	-
工科大	751	748	-	3	-	562	186	0	8	44	256	10	50

視聴覚資料利用

令和5年度

館名	資料種別利用数								利用点数 (点) 合計	備考
	C D	レコード	カセット	ビデオ	LD	DVD	CD-ROM, DVD-ROM	その他		
育英	25	0	0	0	0	0	0	0	25	
関学大	0	0	0	0	0	0	0	0	0	
桐生大	0	0	0	0	0	39	0	0	39	
共愛大	0	0	0	0	0	0	0	0	0	
共愛短大	0	0	0	0	0	0	0	0	0	館内に限定
健科大	0	0	0	1	0	30	0	0	31	館内利用限定
県女大	0	0	0	0	0	14	0	0	14	
群高専	3	0	0	0	0	5	0	4	12	
群福大	0	0	0	0	0	0	0	0	0	館内利用限定
群福大藤	0	0	0	0	0	0	0	0	0	館内利用限定
群福大ブ	0	0	0	0	0	0	0	0	0	館内利用限定
群大図	91	0	0	0	0	0	0	0	91	
群大医	0	0	0	0	0	43	0	0	43	
群大理工	1	0	0	0	0	16	0	1	18	
群パ大	0	0	0	0	0	137	0	0	137	
上武	0	0	0	0	0	7	0	0	7	
上武分	0	0	0	0	0	24	0	0	24	
高経大	0	0	0	0	0	12	20	11	43	
健大	0	0	0	0	0	160	0	31	191	
健大分	0	0	0	0	0	169	0	0	169	
高商大	0	0	0	0	0	0	0	0	0	館内視聴のみ
東福大	0	0	0	0	0	0	0	0	0	
新島	0	0	0	0	0	0	0	0	124	
工科大	0	0	0	0	0	0	1	0	1	

マイクロフィルム・フィッシュ複写		CD-ROM等電子出版物複写		オンラインデータベース複写		リクエスト				相互貸借	備考
コピー枚数 (枚)	コピー料金 (円/1枚)	コピー枚数 (枚)	コピー料金 (円/1枚)	コピー枚数 (枚)	コピー料金 (円/1枚)	返却待ち 予約	購 入 希 望	相互貸借 借受数	合 計 (冊)	貸出数 (冊)	
0 未実施 未実施	0	0 未実施 未実施	0	0 未実施 未実施	0	26 1 2	164 15 216	66 0 43	256 16 261	29 0 11	
0 未実施	0	0 未実施	0	0 未実施	0	0 0	0 -	17 0	17 0	96 0	
未実施 未実施 未実施 未実施	0	未実施 未実施 未実施 未実施	0	605 未実施 未実施 41	0	34 46 5	15 6 62	6 169 10	55 221 77	22 104 4	オンラインデータベース複写は、学内利用者のみ対応。(料金徴収なし) オンラインデータベース複写は、通常の文献複写に含めています。 / 相互協力は本館にて対応
未実施 0 未実施 未実施 未実施	— 学内20 学外35	未実施 0 未実施 未実施 未実施	— 学内20 学外35	0 未実施 未実施 0	—	— 562 198 117 123	— — 77 123 13	— — 10 45 60	0 678 285 285 196	— 19 636 29	オンラインデータベース複写は、学内利用者のみ対応。(料金徴収なし) / 相互協力は本館にて対応
0 未実施 未実施 未実施 未実施	0 未実施 0 -	0 未実施 504 -	0 未実施 30円 (1ペー ジ) 30	0 85 未実施 未実施 -	0 未実施 0 30	9 3 95 14 37	1 0 43 28 66	2 4 180 223 10	12 7 318 265 113	13 9 554 43 22	
未実施 未実施 未実施 未実施		未実施 未実施 未実施 未実施		未実施 未実施 未実施 未実施		6 — 24 1,930	14 — 27	61 0 1 46	81 0 25 2,003	14 0 8 98	予約に取り置きを含む

コンピュータ・システム

館名	現行システム稼働年月日	ハード				OS	ソフト
		メーカー	機種	ホストのタイプ	ディスク記憶容量		
育英	R4.8	HP	HP Prodesk 600 G6 Small Form FactorPC	パソコン	237GB	Windows 10 Pro	情報館
関学大	H27.4.1						ネオシリウス
桐生大	H20/4/1	HP	HP ProOne 600 G4 All-in-One	パソコン	500GB	Windows10	情報館v10
共愛大	R2.4.1	DELL	OptiPlex	パソコン	119KGB	Windows10	mike
共愛短大	-	HP	250G7	パソコン	500G	Windows10	CASA
健科大	R2.11.17	富士通	PRYMERGY TX1320M4	パソコン	279GB	WindowsServer2019S	情報館
県女大	R3.3.1	富士通	3M		600GB	Linux	CueLIB
群高専	R5.3.1	富士通	-	汎用機	-	-	iLiswave-J V3
群福大	R2.2.1	富士通	PRIMERGY TX1330 M4 / ESPRIMO D588/B	パソコン	300GB / 500GB	Windows 10 Professional	情報館v9
群福大藤	R2.2.1	富士通	ESPRIMO D588/B	パソコン	500GB	Windows 10 Professional	情報館v9
群福大ブ	R2.2.1	富士通	ESPRIMO D588/B	パソコン	500GB	Windows 10 Professional	情報館v9
群大図	R4.4	HP	DL360G10	ワークステーション	1800G	Oracle Linux	NALIS
群大医	-	-	-	-	-	-	-
群大理工	-	-	-	-	-	-	-
群パ大	R5.3.7	DELL	PowerEdge T350 Server	汎用機	600GB	WindowsServer2022	情報館ver.9
上武	H30.4.1	HP	ProLiant DL120 Gen9	ワークステーション	約300GB	Red Hat Enterprise Linux7	LIMEDIO
上武分	H30.4.19	HP	ProLiant DL120 Gen9	ワークステーション	約300GB	Red Hat Enterprise Linux 7	LIMRDIO
高経大	H31.4.1	富士通	PRIMERGY	ワークステーション	450GB	Linux	iLiswave-JV3
健大	H26.3.26	日本HP	HP Store Virtual		160GB	Windows Server 2019	情報館ver.10
健大分	H26.3.26	日本HP	HP ProBook 450 15.6 inch G9 Notebook PC		237GB	Windows 11 Pro	情報館Ver.10
高商大	R1.9.1	DELL	OptiPlex 3060	パソコン	1000GB	Windows11	情報館V9
東福大	R1.10	東芝	nabookSatellite B552/H	パソコン	300GB	Windows10	情報館v9
	R1.10	HP	Compaq Pro 4300 SFF PC	パソコン	500GB	Windows10	情報館v9
	R1.10	DELL	OPTIPLEX 3010	パソコン	500GB	Windows10	情報館v9
新島	R3.11.10	富士通	ESPRIMO	パソコン	500GB	Windows10	情報館ver.9
工科大	R4.3.1					Windows10	CueLIB Ver3.3

令和6年3月31日現在

マ ー ク 図書、AV	ホームページ			サーバ の所在	端末台数		インターネット 利用者開放 端末台数	導入経費 (千円)	ランニングコスト (千円)	備 考
	蔵書検索	予約受付			うち利用者 開放端末					
NC	○	○	×	館内	7	4	4	—	—	
NC	○	○	○	学外	5	2	20	0	1,941	
-	○	○	×	学内	28	23	23	-	-	
NII	○	○	×	学外	32	32	30	-	-	
なし	○	○	×	学外	26	24	24	-	-	
NII	○	○	×	学外	8	6	6	-	-	OPAC2台減
NII	○	○	○	学外	10	4	0	0	2,592	
NII設定	○	○	○	学内	5	1	0	-	985	
NII・TRC	○	○	×	学外	16	12	12	-	-	
NII・TRC	○	○	×	学外	8	6	6	-	-	
NII・TRC	○	○	×	学外	8	6	6	-	-	
-	○	○	○	学内	32	10	6	-	-	
-	○	○	○	学外	15	7	4	-	-	
-	○	○	○	学内	12	4	0	-	-	
なし	○	○	○	学外	8	2	2	-	1,031	
NC., RC	○	○	×	学内	21	18	18	8,703	743	ランニングコストは保守費
NC、TRC	○	○	×	学内	12	9	7	-	-	
Nii TRC	○	○	○	学内	17	6	48	-	8,312	
なし	○	○	×		9	3	20	-	-	「ハード:ホストコンピュータ」は「サーバ」、 「ホームページ:Webサーバの所在」につい て、HPは学内、蔵書検索は学外。
なし	○	○	×	学外	5	2	10	-	-	サーバについて、ホームページは学内、蔵 書検索は学外
なし	○	○	×	学外	4	2	45	253	-	
TRC	○	○	×	学内	2	0	0	-	-	
TRC	○	○	×	学内	6	4	1	-	-	
TRC	○	○	×	学内	2	2	2	-	-	
	○	○	×	学外	2	0	2	-	-	
Nacsis	○	○	○	学外	7	2	2	-	-	

県内大学図書館相互貸借状況

借受館 貸出館	前橋	前橋こ	前橋分	高崎	箕郷	群馬	新町	榛名	吉井	桐生	新里	伊勢崎	赤堀	あずま	境	太田	尾島	新田	藪塚	太田美	沼田	館林	渋川	北橋	藤岡	富岡	安中	松井田	笠懸	
育英	1	0	0	5	0	0	0	0	0	0	0	0	0	0	0	1	0	0	0	0	0	1	0	0	0	1	0	2	1	
関学大	0	0	0	0	0	0	0	0	0	0	0	0	0	0	0	0	0	0	0	0	0	0	0	0	0	0	0	0	0	
桐生大	0	0	0	0	0	0	1	0	0	0	0	0	0	0	0	0	0	0	0	0	1	0	0	0	0	0	0	0	0	
共愛大	3	0	0	9	0	0	1	0	0	2	0	9	1	0	3	0	0	0	0	0	2	2	1	0	3	0	3	0	0	
共愛短大	0	0	0	0	0	0	0	0	0	0	0	0	0	0	0	0	0	0	0	0	0	0	0	0	0	0	0	0	0	
健科大	3	0	0	2	0	0	0	0	0	1	0	1	0	0	0	0	0	0	0	0	0	0	1	0	0	0	0	0	0	
県女大	0	0	0	8	0	0	0	0	2	1	0	4	0	0	0	1	0	0	0	0	1	3	0	0	0	0	0	0	4	0
群馬高専	1	0	0	0	0	0	0	0	0	0	0	0	0	0	0	0	0	0	0	0	0	0	0	0	0	0	0	0	0	
群馬福大	0	0	0	2	0	0	0	0	0	1	0	1	0	0	0	2	0	0	0	0	3	0	0	0	0	0	0	0	0	
群馬大図	5	0	0	13	0	1	3	0	0	1	0	11	0	1	0	3	0	0	0	0	3	7	0	0	3	0	6	3	0	
群馬大医	0	0	0	0	0	0	0	0	0	0	0	0	0	0	0	0	0	0	0	0	0	0	0	0	0	0	0	0	0	
群馬大理工	5	0	0	6	0	0	2	0	0	0	0	17	0	1	5	2	0	2	0	0	0	1	2	0	0	0	2	1	0	
群馬パ大	4	0	0	1	0	0	0	0	0	2	0	0	0	0	0	0	0	0	0	0	0	0	0	0	0	0	1	0	0	
上武大	0	0	0	4	0	0	0	0	0	0	0	0	0	0	0	0	0	0	0	0	0	0	0	0	1	0	0	0	0	
上武分	0	0	0	1	0	0	0	0	0	0	0	0	0	0	0	0	0	0	0	0	0	1	0	0	1	0	0	0	0	
高経大	2	0	0	14	3	3	2	0	0	4	0	5	0	0	0	7	0	1	0	0	13	1	6	0	2	1	9	2	2	
健大	4	0	0	6	0	0	0	0	0	2	0	0	0	0	0	0	0	0	0	0	1	1	0	0	0	0	0	0	0	
健大分	2	0	0	0	0	0	0	0	0	0	0	0	0	0	0	0	0	0	0	0	0	0	0	0	0	0	0	0	0	
高商大	0	0	0	1	0	0	0	0	0	0	0	0	0	0	0	0	0	0	0	0	1	0	1	0	0	1	1	0	0	
東福大	0	0	0	0	0	0	0	0	0	0	0	0	0	0	0	0	0	0	0	0	0	0	0	0	0	0	0	0	0	
新島	0	0	0	3	0	0	0	0	0	0	0	0	0	0	0	0	0	0	0	0	2	0	0	0	0	0	0	0	0	
工科大	4	0	0	5	0	0	3	0	0	0	0	7	0	0	0	1	0	0	0	0	1	0	2	0	1	0	1	2	0	
合計	34	0	0	80	3	4	12	0	2	14	0	55	1	2	8	17	0	3	0	0	28	17	13	0	11	3	23	14	3	

大間々	吉岡	上野	神流	甘楽	中之条	草津	玉村	明和	千代田	大泉	邑楽	県立	小計	県内公民館	県内大学・高専	県内高校	点字	県議会	県内合計	県外	その他	合計	備考	
0	0	0	0	0	0	1	0	0	0	1	0	8	22	0	2	3	1	0	28	1	0	29		
0	0	0	0	0	0	0	0	0	0	0	0	0	0	0	0	0	0	0	0	0	0	0	0	他館への資料の貸出を実地していない
0	0	0	0	0	0	0	0	0	0	0	0	6	8	0	0	1	0	0	9	0	0	9		
0	1	0	0		2	1	2	1	0	2	0	28	76	4	6	10	0	0	96	0	0	96		
0	0	0	0	0	0	0	0	0	0	0	0	0	0	0	0	0	0	0	0	0	0	0		
0	0	0	0	0	1	0	0	0	0	0	0	12	21	0	1	0	0	0	22	0	0	22		
0	0	0	0	0	0	0	13	0	2	0	0	21	60	2	11	19	0	0	92	12	0	104		
0	0	0	0	0	0	0	0	0	0	0	0	0	1	0	0	0	0	0	1	3	0	4		
0	0	0	0	0	0	0	0	0	0	0	0	20	29	0	3	1	0	0	33	0	0	33		
0	0	0	0	0	3	2	1	0	1	0	0	47	114	0	26	31	0	0	171	105	0	276		
0	0	0	0	0	0	0	1	0	0	0	0	8	9	1	0	1	0	0	11	8	0	19		
0	1	0	0	1	0	0	1	0	0	0	1	14	64	0	4	6	0	0	74	19	0	93		
0	0	0	0	0	0	1	1	1	0	0	0	7	18	0	2	6	2	0	28	1	0	29		
0	0	0	0	0	0	0	0	0	0	0	0	0	5	0	2	0	0	0	8	5	0	13		
0	0	0	0	0	0	0	2	0	0	0	0	0	5	0	3	0	0	0	8	1	0	9		
0	0	0	0	0	0	4	14	0	1	1	1	62	160	1	35	9	0	0	205	348	2	555		
0	0	0	0	0	0	0	1	0	0	0	1	6	22	0	14	7	0	0	43	0	0	43		
0	0	0	0	0	0	0	0	0	0	0	0	4	6	0	1	0	0	0	7	1	0	8		
0	0	0	0	0	0	0	1	0	0	0	0	5	11	0	2	0	0	0	13	0	0	13		
0	0	0	0	0	0	0	0	0	0	0	0	0	0	0	0	0	0	0	0	0	0	0		
0	0	0	0	0	1	0	0	0	0	0	0	0	6	0	0	0	0	0	6	1	1	8		
0	0	0	0	0	0	1	2	3	1	0	1	16	51	0	4	8	0	0	63	23	4	90		
0	2	0	0	1	7	10	39	5	5	4	4	264	688	8	116	102	3	0	918	528	7	1,453		

特 記 事 項

(令和5年度)

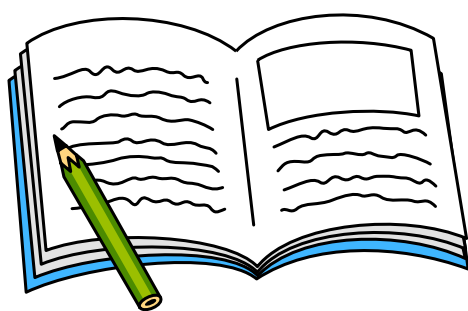

前橋市立図書館

- 4.20 ふちシネマ「バクダッド・カフェ」
- 5.16～年度末 前橋市立図書館高等学校連携事業「勢多農林高等学校によるガラス壁面展示・学科紹介・デジタルサイネージ」
- 5.26～7.30 郷土資料室ミニ展示「風呂川トリック模型」
- 6.1～8.20 展示室「前橋市立図書館コレクション展 2023 前期」
- 6.15 ふちシネマ「ノンちゃん雲に乗る」
- 6.24 前橋市立図書館高等学校連携事業「勢多農林高等学校植物科学科・動物科学科『せたのうミニマルシェ』」
- 7.1 前橋市立図書館高等学校連携事業「勢多農林高等学校食品科学科・動物科学科『ミニ動物園』」
- 7.27 なつやすみ映画大作戦「おしりたんてい」「スワンソング」
- 8.1～8.4 図書館サマーレンズ
- 8.1～9.27 郷土資料室ミニ展示「群馬の戦争 群馬と戦争—前橋を中心に—」
- 8.3 なつやすみ映画大作戦「あした天気にな〜れ！〜半分のさつまいも」「千羽づる」
- 8.18 前橋市立図書館高等学校連携事業「勢多農林高等学校植物デザイン科『DNA ビーズ作成体験、ハーバリウム作成体験』」
- 8月上旬～12月上旬 前橋市立図書館高等学校連携事業「勢多農林高等学校『竹垣装飾』」
- 8.29～9.18 市立前橋高等学校図書委員によるPOPの展示
- 9.27～12.28 展示室「未来への道標—前橋市史と前橋市議会史—」
- 9.27～12.28 郷土資料室ミニ展示「前橋市史と前橋市議会史」
- 10.24～11.26 まえばしハニープロジェクト『ゆりちゃんとミツバチリリー』関連展示
- 10.27～11.9 まえばし図書館まつり
- 10.31～2.12 アーツ前橋「ニューホライズン 歴史から未来へ」関連コーナー
- 11.1～11.3 ブックリサイクル
- 11.2 ふちシネマ「ローマの休日」
- 11.3 まえばしハニープロジェクト「はちみつ販売」&市立前橋高等学校生徒による紙芝居「ゆりちゃんとミツバチリリー」の読み聞かせ
- 11.3～11.12 利用者アンケート
- 11.5～11.9 あなたのおすすめ「〇〇袋」
- 11.14～ 図書館部会前橋地区図書委員交流リーフレットの配布
- 11.23 前橋市立図書館高等学校連携事業「勢多農林高等学校植物科学科『秋の農産物販売会』」
- 11.23 まえばしハニープロジェクト「はちみつ試食および販売」
- 12.9 市立前橋高等学校理科研究サークルワークショップ「クリスマスグッズをつくろう!!」
- 12.6～12.24 前橋市立図書館高等学校連携事業「勢多農林高等学校『クリスマスツリー展示』」
- 12.13～1.23 前橋市立図書館高等学校連携事業「勢多農林高等学校写真部『作品展示』」
- 12.26 冬のふちシネマ「映画さんねんないきもの事典」「老後の資金がありません！」
- 12.28～1月上旬 前橋市立図書館高等学校連携事業「勢多農林高等学校『門松展示』」
- 1.5～4.29 郷土資料室ミニ展示「今年の干支アレコレ」
- 1.5～1.27 市立前橋高等学校書道部によるお年玉企画「手作りしおりの配布」
- 1月下旬～2月中旬 前橋市立図書館高等学校連携事業「勢多農林高等学校『イラスト部展示』」
- 2.1～4.14 展示室「前橋市立図書館コレクション展 2023 後期」
- 2.10 土曜日のふちシネマ「ぼくたちと駐在さんの700日戦争」
- 2.15 ふちシネマ「そして父になる」
- 3.9 市立前橋高等学校吹奏楽部演奏会「夜の図書館で聴く吹奏楽の響き」
- 3.9 土曜日のふちシネマ「グッモーエビアン」
- 3.24 前橋市立図書館高等学校連携事業「勢多農林高等学校郷土芸能部『和太鼓演奏』」
- 3.24 前橋市立図書館高等学校連携事業「勢多農林高等学校フラワーデザインコースワークショップ『エッグボマンスター作成体験』」

●特集棚

「芥川賞・直木賞」

- 4.1～4.30 まだ一回も借りられていない本
- 4.1～4.10 萩原朔太郎受賞者
- 4.3～4.30 感染症～ウィルス対策
- 5.2～6.4 消費者月間
- 5.2～6.25 美しい日本の四季と和菓子～和菓子の日(6月16日にちなんで)
- 6.6～7.9 男女共同参画週間
- 6.6～7.9 環境月間
- 6.21～8.31 課題図書すいせん図書
- 7.11～7.30 まだ1回も借りられていない本
- 7.21～8.20 戦争と平和を考える
- 8.29～10.1 認知症
- 8.29～10.1 手話言語条例
- 8.29～10.29 図書館のなかから事典・辞典・字典
- 9.19～10.22 後期高齢者
- 9.19～10.22 健康増進普及月間
- 11.7～11.26 女性の暴力をなくす週間
- 11.10～11.26 児童虐待月間
- 11.28～12.24 障害者週間
- 11.28～12.24 世界エイズデー
- 1.23～2.25 文学賞の紹介
- 2.27～3.24 自殺対策強化月間
- 2.27～ ありがとう～あなたの伝えたい気持ち
- 3.26～ 入門書

●職場体験

- 9.5～9.7 前橋市立東中学校
- 9.12～9.14 前橋市立第一中学校
- 9.12～9.14 前橋市立みずき中学校
- 11.7～11.9 前橋市立箱田中学校
- 2.1～2.2 群馬県立ろう学校職場体験

●不定期

「リサイクルブックコーナー」

前橋こども図書館

●こども図書館主催事業

- 4.29 絵本作家と和紙でこいのぼりをつくろう!
- 5.3～5 子どもの日フェスティバル おはなし会
- 5.5 体験!こども図書館員
- 7.12 親子読み聞かせ講座
- 7.22 夏のこどもフェスティバル おはなし会
- 7.25～26 こども図書館夏休みイベント「牛乳パックでビックリ絵本をつくろう!」
- 8.2 見つけた!お気に入りの一冊 ～親子で体験 読書感想文教室～
- 8.5 夏の昔話・民話のおはなし会
- 8.17 家族読み聞かせ体験講座 ワークショップとおはなし会
- 8.22 ぬいぐるみのおとまり会

- 8.27 人形劇フェスタ
- 9.27 読み聞かせボランティア養成講座(初級)
- 10.17～18 読み聞かせボランティア養成講座(実践)
- 10.28 県民の日イベント ころとんからの挑戦状！カードをひいて本をさがせ！
- 11.3 まえばし教育の日事業 おはなし会
- 10.26～11.5 ○○袋 -新たな本との出会い-
- 10.26～11.5 オーダーメイド○○袋
- 12.3 たこさん&kukuさんのワークショップとおはなし会～クリスマスカード制作とオリジナル紙芝居の上映～
- 12.8 開館16周年記念イベント 本を借りた方に粗品贈呈
- 12.9 冬のこどもフェスティバル おはなし会
- 1.5 新春おたのしみ会 おはなし会
- 1.6 新春おたのしみ会 冬の昔話・民話のおはなし会
- 1.7 新春おたのしみ会 紙芝居ライブ
- 3.9 新1年生おはなし会 1年生になるんだもん！
- 3.28～3.31 ○○袋 -新たな本との出会い-
- 3.28～3.31 オーダーメイド○○袋
- 3.20 春のこどもフェスティバル おはなし会 廃材を活用したロケット作り

●こども図書館協力事業(学校・学生・団体主催事業)

- 5.6 前橋女子高校英語ディベート部 英語のおはなし会
- 6.4 芽部主催ポエトリーフェスティバル『詩をきこう、詩であそぼう～子ども向け詩の朗読会』
- 5.7～6.11 芽部主催ポエトリーフェスティバル公募展示「青猫のまちをつくろう」「私の好きな青いもの」
- 7.12～9.30 共愛学園前橋国際大学短期大学部 こども学専攻「絵本と保育」履修者こども図書館「おすすめ絵本ポスター」
- 8.22～9.30 NPO 時をつむぐ会 ユニバーサル絵本の展示
- 10.8 芽部主催 まえばし猫町フェス 猫町おはにゃ～し会
- 10.8～11.5 たこさんのおはなしや主催 まえばし猫町フェス 作品展示
- 11.18～19 まえばし学校フェスタ 2022
- 11.9～12.28 桂PCクラブ主催 海のおさかな 作品展示
- 12.2、10 共愛学園前橋国際大学×短期大学部「英語と絵本に触れてみよう♪」
- 12.14 たこさんのおはなしや×育英短期大学 おはなし会
- 3.31 パオ主催 「絵本を開いて親子でほっこり♡」
- 3.15～5.15 パオ主催(展示)「絵本を開いて親子でほっこり♡」～第4回親子で読んでほしい絵本大賞の12冊の紹介～

●職場体験・総合学習・施設見学等協力事業

- 4.21 施設見学(共愛学園短期大学部)
- 5.12 施設見学(共愛学園前橋国際大学、短期大学)
- 7.11 施設見学(秋田県横手市議会 厚生常任委員会)
- 9.5～7 職場体験(東中学校2年生)
- 9.12～14 職場体験(第一中学校2年)
- 9.19～21 職場体験(第六中学校2年)
- 10.11～13 職場体験(第三中学校2年)
- 2.1～2 職場体験(群馬県立聾学校中学生)

●定期的集会行事

- 土曜日 「おはなしの会」 前橋市読み聞かせグループ連絡協議会所属団体によるおはなし会(27回)

- 開催)
- 土曜日 「ブックスタート絵本の引き換え&おはなし会～絵本をひらく体験～」ブックスタートボランティアによる(32回開催)
- 第4日曜日 萌えぎの会による「はじめて絵本のおはなし会」ブックスタートフォローアップ事業 (12回開催)
- 木曜日 たこさんのおはなしや (44回開催)
- 第3金曜日 スマイル♥ハートによる「赤ちゃん絵本のおはなし会」(12回開催)
- 第2火曜日 スマイル♥ハートによる「ことばを育む1歳からのおはなし会」(12回開催)
- 奇数月第3日曜日 パオによる「本となかよし」(6回開催)
- 偶数月第3日曜日 プチエコルによる「えいご DE ストーリータイム」(6回)
- 奇数月第3日曜日 ソフトデュオによる「ドレミファ紙芝居」(6回)ブックスタート絵本の地域読み聞かせ活動(桂萱地区、永明地区、総社地区、南橋地区)(33回開催)

●季節・行事の展示(萌えぎの会)

- 4.10～5.8 こどもの日の飾り
- 6.19～7.10 七夕飾り
- 9.11～10.9 十五夜飾り
- 11.13～12.26 クリスマス飾り
- 12.26～1.15 お正月飾り
- 2.12～3.11 お雛様飾り

●常設展示(野村たかあき/作)

- 2019.12.5～ 絵本「せかいのくにでおめでとう」ほか(執筆原稿など含む)

●企画・季節の行事関連図書の展示等(順不同)＜貸出可能＞

- 2.10～4.30 春の本
- 2.23～4.9 金井田英津子、萩原朔太郎の本
- 3.6～4.30 第4回親子で絵本大賞
- 3.3～4.10 入園・入学
- 3.12～4.9 えほん50 2023
- 3.15～4.16 感染症特集
- 3.16～4.10 交通安全・防犯
- 3.19～5.13 パオ 読書へのアニメーション
- 3.25～4.14 お弁当の本
- 4.1～5.12 スタッフおすすめの絵本
- 4.9～6.4 荒井良二
- 4.12～5.5 こどもの日
- 4.12～5.14 母の日
- 4.15～5.31 えんそく・ピクニック
- 4.29～5.19 愛鳥週間
- 5.7～6.11 青の本
- 5.8～6.7 虫歯予防
- 5.14～7.8 パオ 本となかよし めざせ！音読名人
- 5.15～6.18 みどりの本
- 5.15～6.18 父の日
- 5.18～6.30 つゆ・雨の本
- 6.1～6.11 時の記念日
- 6.6～7.23 牡丹靖佳 木馬・馬の本
- 6.7～7.7 七夕
- 6.17～7.14 ひんやりスイーツ
- 6.18～7.20 魔法の本 ハリーポッターシリーズなど

6.19～8.15 海の本
 6.21～9.1 感想文の書き方 過去の課題図書
 7.1～9.2 夏の本
 7.7～8.20 おばけ
 7.9～9.9 パオ 本となかよし 手紙がテーマの本
 7.14～10.2 共愛学園前橋国際大学短期大学部の学生おすすめ本
 7.15～8.26 昆虫の本
 7.21～9.1 工作・自由研究の本
 7.22～9.10 富安陽子、はぎのたえこ
 7.23～9.3 あんびるやすこ
 8.19～9.4 防災の日
 8.21～9.30 手話言語の国際デー
 8.27～9.26 運動会
 8.29～9.18 敬老の日
 9.1～9.28 月の本
 9.1～9.30 アートの本
 9.2～11.29 秋の本
 9.10～11.6 パオ 本となかよし 本の森をたんけんしよう
 9.11～10.29 石川えりこ
 9.20～10.14 鉄道の日
 9.28～10.26 サーカスの本
 9.30～10.31 ハロウィン
 10.1～11.6 コネコフェス ねこの本
 10.14～11.12 【読書週間展示】〇分で読書
 10.15～11.15 七五三
 10.27～11.27 お風呂の本
 10.30～12.25 フリッツ ミロコマチコ
 11.1～11.27 勤労感謝の日
 11.3～1.13 パオ 本となかよし 写真絵本をつくろう！
 11.14～12.25 クリスマス
 11.13～12.2 野村たかあき
 11.16～12.10 お誕生日
 11.24～12.28 おかたづけ
 11.28～12.15 雪の本
 12.1～12.16 食育の本
 12.1～2.15 冬の本
 12.2～1.7 佐々木マキ絵本デビュー50周年
 12.13～1.13 お正月
 12.16～1.18 十二支、辰、竜の本
 12.18～1.31 どのほんよもうかな
 1.5～1.31 いちご
 1.6～2.29 小学生のうちに読んでおきたい本
 1.9～2.12 コドモエのえほん
 1.13～2.3 節分・オニ
 1.13～2.29 MOE絵本屋さん大賞 2023
 1.16～2.14 チョコレートの本
 1.19～2.18 追悼 和歌山静子
 2.2～2.16 天気の本
 2.3～2.26 源氏物語／紫式部
 2.4～3.3 ひなまつり

- 2.15～3.19 入園・入学準備
- 2.17～3.31 すいみん・ねむりの本
- 2.19～3.26 SDGsの本
- 2.26～3.22 卒園・卒業
- 3.7～3.31 イトルに数が入っている本

●出張こども図書館

「ザスパ特設展示」(寄付で購入した児童書等)

- 7.1～9.28 桂萱分館
- 10.2～1.10 東分館
- 1.19～3.20 宮城分館

前橋市立図書館上川淵分館

- 4.1～4.9 春の分館行事【Happy Easter!春です!】※しおり配布イベント
- 6.21～8.31 特集棚 児童「課題図書・推薦図書」
- 7.13～8.20 特設コーナー 一般「戦争と平和を考える」
- 7.13～8.26 特集棚 児童「夏休みのお助け本」
- 8.5～8.6 図書館キッズ ※小学生ボランティア活動
- 8.12 夏の分館行事【もこもこさんによる人形劇】※公演終了後に手作りヨーヨー配布
- 8.26～9.24 特集棚 児童「もやもやお悩み解決本」
- 9.1～9.30 特集棚 一般「読書の秋」
- 9.24～10.31 特集棚 児童「ハロウィンとおばけの本」
- 10.1～10.27 特集棚 一般「ミステリーの世界」
- 10.27～11.29 特集棚 一般「やっぱり時代小説」
- 11.1～12.25 特集棚 児童「クリスマスの本」
- 11.4～11.5 秋の分館行事【おはなし会・ワークショップ・リサイクルブックフェア】※公民館主催文化祭参加
- 11.30～12.28 特集棚 一般「年末年始に役立つ本」
- 12.17 冬の分館行事【もこもこさんによる人形劇】※公演終了後に手作りサンタ人形配布
- 12.28～2.3 特集棚 一般・児童「星の本」※公民館主催プラネタリウムイベント参加
- 12.27～2.18 特集棚 児童「シリーズの本」
- 2.27～3.6 特集棚 児童「地域で考える子どもと人権」※公民館主催いじめゼロ講演会、人権標語展示に合わせて設置
- 2.4～3.31 特集棚 一般「心と体を整える本」

●不定期

「リサイクルブックコーナー」

●読み聞かせ

毎月第三水曜日開催 読み聞かせボランティアのもこもこさんによるおはなしの会

前橋市立図書館下川淵分館

- 5.8～5.16 こども読書週間分館行事「オリジナルおえかきちょう」の配布
- 7.1～8.31 夏の分館行事「感想文対策『おすすめ本の資料展示・リスト配布、読書相談』」
- 7.21～8.20 特設コーナー「戦争と平和を考える」
- 8.11 小学生ボランティア「図書館キッズ」実施
- 11.11～11.12 冬の分館行事「文化祭参加型『一般・児童リサイクルブックの配布』」

- 2.3～3.17 リユースコーナー
 3.15～3.19 春の分館行事「レシート芯の写真立て」の配布

●特集棚

一般向け

「いろいろ知りたい『お金』の本」、「マンガでわかるってホント?!」、「梅雨を楽しむ」、
 「怖い本」、「『数』・『数字』・『数学』の本」、「長いタイトルの本」、「食べものがたり」、「図書館で紅葉狩り」、「師走から
 睦月へ」、「観劇(芝居・舞台)」、「文学賞受賞作品集めました!」、「旅にでかけよう!」

絵本・児童向け

「もっと借りてほしいな!」、「いのちのえほん」、「おなまええほん」、「夏休みの宿題」、
 「おじいちゃんおばあちゃんのえほん」、「いろんなこと知りたいな」、「SDGsがわかるえほん」、「クリスマス・お正月」、
 「季節と行事のえほん」、「スタッフおすすめのえほん」、「いたずら いじわるえほん」

●不定期

「リサイクルブックコーナー」

前橋市立図書館芳賀分館

4. 1～ 4. 5 春の分館行事「図書館でイースターエッグをさがそう!」手作りのイースターエッグとホルダーを
 配布
 7.21～ 7.23 夏の分館行事「サイコロをふって本をかりよう!」手作りの風鈴を配布
 7.21～ 8.20 「戦争と平和を考える」コーナー
 8.4、8.7 「図書館キッズ」実施
 10.21～10.29 秋の分館行事「本を借りて質問に答えてプレゼントを!」かぼちゃのキャンディバッグを配布
 11. 3～11.17 利用者アンケート実施
 11.11～12.10 リサイクル図書コーナー
 1. 5～ 1. 6 冬の分館行事 新年のご挨拶に利用者へミニ読書メモ帳を配布
 2. 3～ 3.17 リユース図書コーナー

●特集棚

「JBBY選おすすめ!日本、世界の子どもの本」「あたらしいこと本と一緒にSTART」
 「歴代本屋大賞作家の本」「こどもを考える」「時間を読む」「『ぐりとぐら』60周年」
 「夏休みおすすめの本」「山を愉しむ」「老いを共に生きる」「芸術の秋を愉しむ」「犬の本」
 「人権の絵本」「源氏物語～平安文学をよむ～」
 「年末年始準備の本」
 「未就学児向けブックリスト『どのほんよもうかな』」「冬におすすめの小説」
 「いじめ反対・思いやりのある社会を」「岩波の子どもの本創刊70周年」
 「絵本作家林明子デビュー50周年」「春・出会いと別れ」
 ・SLA選定絵本コーナー「よい絵本」「えほん50」
 ・季節の絵本コーナー

●公民館運営協力事業

- 10.6～11.7 芳賀公民館・子育て支援事業「芳賀地区周遊型謎解きゲーム」
 11.11 芳賀ふるさとまつり リサイクル図書コーナー

●職場体験・施設見学協力事業

- 9.26、27 職場体験 芳賀中学校2年生
 10.17 町探検(施設見学)芳賀小学校2年生

前橋市立図書館桂萱分館

- 3.24～4.14 分館行事【本に出合う春】 しおり配布
3.9～5.4 特集棚 展示「春の絵本」
5.4～7.13 特集棚 展示「ナンセンス絵本」
3.9～5.11 特集棚 展示「新入学特集」
5.11～6.30 特集棚 展示「「もしも」にそなえる」
7.1～8.31 分館行事【KSF(桂萱サマーフェスティバル)】夏休みの課題に役立つ本の展示と独自にまとめた「読書感想文の書き方」についての資料展示と配布
7.1～8.31 分館行事【KSF(桂萱サマーフェスティバル)】夏休みの宿題に役立つような本の展示と読書感想文の書き方をまとめた資料の配布
7.1～9.28 特別イベント ザスパクサツ応援コーナー
7.6～9.6 特集棚 展示「こわ～い絵本」
7.21～8.20 夏季限定特集棚 戦争と平和コーナー設置
8.19, 8.20 夏季特別イベント 図書館キッズ 小学校高学年の児童を対象とした図書館ボランティア活動
9.7～10.31 特集棚 展示「いっぱいいたべよう！」
9.30～12.21 特集棚 展示「犬の日」
10.21,10.29 分館行事【桂萱地区文化祭限定 リサイクルブックコーナー】除籍資料をリサイクルブックとして配布(小説、レシピ本等)
11.1～12.26 特集棚 展示「クリスマス絵本」
12.20～12.24 分館行事【クリスマスは図書館と一緒に】一日限定20枚スタッフお手製のクリスマスカードを来館者へ配布するイベント
12.21～2.8 特集棚 展示「一月(お正月)の絵本」
12.21～2.8 特集棚 展示「節分の絵本」
12.26～3.13 特集棚 展示「かわいいの詰め合わせセット」
2.8～4.11 特集棚 展示「からだをうごかさう！」

○施設見学・総合学習等協力事業

- 11.2 前橋市立桂萱小学校 総合学習
12.13 前橋市立桂萱中学校 施設見学

○読み聞かせ

毎月第一土曜日開催 ブックスタートのおはなし会

○公民館主催イベント協力

6/18と11/19に公民館主催で開催したビブリオバトルのポスター掲示・紹介本の案内

前橋市立図書館東分館

●分館行事

- 6.7 リサイクルブックの配布(東公民館会議室で開催)723冊配布
6.22～8.29 夏休みの宿題に関する相談受付 読書感想文におすすめの本を学年別に展示 近隣小学校独自の課題図書にも対応
7.20～8.21 特設コーナー「戦争と平和を考える」
11.29 リサイクルブックの配布(東公民館会議室で開催)725冊配布
3.1～3.11 折り紙で作成した手作りしおりの配布(大人向け・子供向け)320個配布

●特設棚

≪一般書(小説)≫

「幕末時代小説特集」、「お仕事小説」、「家族小説」、「おいしい小説・エッセイ」、「スキマ時間に短編集」、「恋愛小

説特集」、「まずは上巻からどうですか？」

《一般書(実用系)》

「マンガでわかる!」、「お金のこと、考えてみませんか?」、「100の本(タイトルに100がつく実用書特集)」、「東分館にしかない料理本」、「年末お役立ち特集」、「くらしを整える」、「防災について考えよう」、「人間関係おなやみ解決特集」

《児童書》

「むしの絵本」、「昔ばなし絵本」、「おしごと絵本」、「背表紙が青い絵本」、「〇〇くんの絵本」、「たのしくおべんきょう」

前橋市立図書館元総社分館

4.29~5.7	こども読書週間イベント「ポストカードプレゼント」
7.21~8.20	特設コーナー「戦争と平和を考える」
7.9~8.29	夏の分館イベント「夏休みの宿題お助け相談・コーナー」
8.3~8.4	小学生対象のボランティア「図書館キッズ」実施
9.14~11.31	荒砥中学校生徒作成POP作品展示
9.21	小学生施設見学(元総社北小学校)
10.17	小学生施設見学(元総社小学校)
11.4~11.16	利用者アンケート実施
12.2~12.6	冬の分館イベント「動くはらぺこあおむしのプレゼント」
2.3~3.17	リユース図書コーナー設置
2.6~3.14	分館イベント「元総社で人気の本ランキング」

●特集棚

「季節の絵本(春夏秋冬・クリスマスやお正月など)」

「春旅特集」、「花粉・アレルギー対策」、「春を感じる小説」、「はじまりの本」、「入園・入学」、「感染症対策」、「老いを楽しむ」、「お弁当」、「園芸・ガーデニング」、「こどもの日」、「長谷川義史さん作品」、「おさんぽ・街歩き」、「休日に行きたい!遊び&学びスポット」、「母の日・父の日」、「伝記特集」、「歯の絵本」、「ヨシタケシンスケさん作品」、「おすすめエッセイ」、「本屋大賞作品」、「虫の絵本」、「体調を整える」、「ジメジメ対策」、「海・山の絵本」、「アンソロジー」、「冷たい食べ物」、「おばけの絵本」、「怖い絵本」、「防災」、「まだ一度も借りられていない本」、「変格ミステリ」、「おいしい食べ物」、「運動会・スポーツ絵本」、「おつきさまの絵本」、「メイク&おしゃれの秋」、「10月記念日いろいろ特集」、「荒井良二さん作品」、「心理学」、「寒さに負けない体づくり」、「障害者週間関連」、「大人の勉強法」、「お掃除&片付け」、「ダイエット&トレーニング」、「源氏物語と短歌の世界」、「マニアの世界」、「通園・通学バッグ」、「腸活特集」、「花のある暮らし」

●不定期

「リサイクルブックコーナー」

前橋市立図書館総社分館

5.3~5.7	「手作り読書通帳プレゼント」 期間中に本の貸出があった小学生以下のお子さんに配布
7.20~8.29	「夏休み宿題応援コーナー」 夏休みの宿題のヒントになるような本を、選定・設置。
12.15~12.17	「クリスマスの絵飾り作成キットプレゼント」 期間中に本の貸出があった小学生以下のお子さんに配布
2.15~2.23	「リサイクルブックの福袋配布」 期間内に貸出があった方に、子ども向け・大人向けのリサイクルブック福袋配布。

●特集棚

「のりものえほん」「健康に過ごそう」「雨・カエルの絵本」「虫の絵本」「夏を感じる絵本」
「おばけ・妖怪の絵本」「たべもの絵本」「食べ物小説・エッセイ」「動物の絵本(職場体験生作成)」「ユーモア絵本」
「かんたん・ラクうまレシピ」「ぼかぼかおふろ・ふわふわおふとん」
「名作！シリーズ絵本」「秋の夜長に…ミステリー小説」「クリスマス絵本」「みんなが集まる日のごちそうご飯」「お正月えほん」「〇〇入門特集」「マンガで学ぶ・知る」「ともだちってなあに？」「色々な図鑑集めました！」「〇〇屋さん」

●不定期

「リサイクルブックコーナー」

前橋市立図書館南橋分館

4.18～5.12 こども読書週間分館行事「読書ビンゴ」
7.11～8.31 夏の分館行事「本を借りて手作りしおりをもらおう」
7.21～8.20 特設コーナー「戦争と平和を考える」
8.11～8.12 「図書館キッズ」実施
8.17～8.18 〃
10.18～10.19 鎌倉中学校職場体験
11.3～12.15 読書週間分館行事「ブックリサイクル」
11.28～11.30 南橋中学校職場体験
2.3～3.17 「リユース図書」設置
3.1～3.31 春の分館行事「手作りブックカバープレゼント」

●特集棚

「こんにちは あたらしいおともだち」「かぞくでつくろう レシピがのっている本」「アウトドアを楽しもう」「雨の日によみたい本」「おじいちゃんおばあちゃんの本」「月の本」「秋の本」「本屋大賞の20年」「ハロウインの本」「マンガde読む」「クリスマスの本」「人権ってなんだろう」「# 古代」「むかしむかし、あるところに…」「開運・招福」「ふくはうち おにもうち」
「冬に読みたい本」「定年ABC」

●読み聞かせ

毎月第2土曜日ともかわ読み聞かせの会によるおはなし会

●不定期

「リサイクルブックコーナー」

前橋市立図書館清里分館

4.29～4.30 こどもの読書週間イベント「おきにいのり1 さつをおしえて」
7.21～8.20 特設コーナー「戦争と平和を考える」
7.30～8.1 夏休みイベント「ぐんまちゃんのうちわをつくろう」
7.30～8.1 小学生ボランティア「図書館キッズ」を実施
9.5～9.6 中学生職場体験を実施
11.4～11.17 利用者アンケートを実施
11.28 小学生の「町たんけん」見学実施
12.1～12.3 クリスマスイベント「クリスマスカードを作ろう」
2.3～3.17 リユース図書コーナー設置

●特集棚

「入園・入学特集」、「ともだちのえほん」、「本屋大賞ノミネート作品特集」、「おでかけ特集」、「おやこのえほん」、「おなかスッキリ特集」、「感染症を知ろう」(感染症特集コーナー)、「ちいさなむしのえほん」、「お天気の本」、「もっと知りたいお金のこと」、「夏休みの宿題」コーナー、「こわーいえほん」、「直木賞受賞・垣根涼介特集」、「あかちゃん特集」、「かぞくでかんがえよう防災特集」、「くだもののえほん」、「きょうりゅう大集合」、「映画化原作本特集」、「ハロウィン特集おばけと魔女」、「木の実とはっば、そしてリス」、「クリスマス特集」、「お正月のえほん」、「年末年始特集」、「おにと節分の絵本」、「直木賞・芥川賞特集」、「MOE 絵本屋さん大賞特集」、「日本の昔話特集」、「でんしゃ・きしゃのえほん」

●不定期

「リサイクルブックコーナー」

前橋市立図書館永明分館

5.16～6.12	『永明分館開館 1 周年記念イベント』『開館 1 周年記念読書手帳』を配布
6.24～7.7	『七夕イベント』短冊に願いをこめて天の川に橋をかけよう！
7.21～8.20	『戦争と平和コーナー』
7.21～8.31	『2023 課題図書コーナー』
7.21～8.31	『夏休み宿題お役立ちコーナー』
8.5～8.6	『図書館キッズ』
8.12	『夏休みイベント』図書館スタッフによる読み聞かせと手作り金魚のプレゼント
9.5～9.6	『中学生職場体験』木瀬中学校 2 年生によるお仕事体験
9.1～9.13	『いのちの大切さを考えるブックキャンペーン』
10.1～10.31	『ハロウィンイベント』『Trick or Treat!』と言ってキャンディバスケットをもらっちゃおう
12.1～12.24	『アドベントカレンダー』に載せて今日おすすめの 1 冊』
12.10～12.18	『クリスマスイベント』今年一年のありがとうをこめてクリスマスカードプレゼント
12.19～12.27	『クリスマスイベント第二弾』サンタ・トナカイのしおり配布
1.5～1.20	『新年イベント』今年の干支辰のしおりプレゼント
1.20～2.3	『節分イベント』鬼のしおりプレゼント
2.3～3.17	『リユース図書コーナー』
2.20～3.3	『ひな祭りイベント』おひなさまのしおりプレゼント

●読み聞かせ

毎月第二土曜日 駒形おはなしの会によるブックスタート絵本の読み聞かせ

●特集棚

「SLA 選定よいえほんコーナー」「季節の絵本コーナー」「クリスマス絵本コーナー」
「サバイバルシリーズコーナー」「まだまだ新しいのに手にして頂けてない小説コーナー」
「免疫力をあげるには・・・コーナー」「芥川賞直木賞過去作品コーナー」

●不定期

「リサイクルブックコーナー」

前橋市立図書館城南分館

- 4.23～4.30 こども読書週間『かわいいキャラクター付き手作りエコバッグ』のプレゼント
6.4 のびゆくこどものつどい『これミッケ』景品ありの図書館での絵本探しゲーム
7.1～8.31 『夏休みの宿題応援コーナー』課題図書・読書感想文向けの本・自由研究・工作などの本の展示と感想文の書き方プリント・しおりの配布
7.21～8.20 特設コーナー『戦争と平和を考える』
8.5～8.6 『図書館キッズ』実施
10.27～10.30 読書週間『城南分館オリジナル・利用カードケース』のプレゼント
1.5～1.7 『城南分館オリジナル・ミニカレンダー手帳』のプレゼント
2.3～3.11 『リユース図書コーナー』実施

●特集棚

- 3.1～5.8 『感染症対策を見直そう』
4.17～6.30 『ザ・文豪』
7.1～9.27 『夏・怪奇…図書館に眠る』
9.29～12.19 『秋・人物伝』
12.20～2.28 『警察 あ・れ・こ・れ』
3.1～ 『春は、たのし。』

『季節の絵本コーナー』

各季節のほか、「入園・入学」「母の日」「父の日」「雨」「夏休み」「怖い話」「月」「ハロウィーン」「収穫」「クリスマス」「正月」「雪」など。

●職場体験

- 9.5～9.6 前橋市立荒砥中学校

●不定期

「リサイクルブックコーナー」

前橋市立図書館大胡分館

- 5.6 こども読書週間分館行事(「読み聞かせ」と「折り紙で作った‘すみっこぐらし’の仲間たちをプレゼント」)
6.21～8.31 「読書感想文課題図書」「群馬県・夏休みすいせん図書」のコーナー
7.21～8.20 戦争と平和を考えるコーナー
7.27 森村誠一さん追悼コーナー
8.1～8.9 小学生ボランティア「図書館キッズ」実施
8.6 夏の分館行事(「読み聞かせ」と「手作りのアイス型のけん玉」プレゼント)
10.18～10.20 職場体験学習(中学2年生)
10.27～11.9 読書週間イベント(クイズに答えて手作りのカードケースをもらおう！)
11.26 伊集院静さん追悼コーナー
12.9 冬の分館行事(「読み聞かせ」と「サンタとトナカイのボンボンマスコット」をプレゼント)
1.6 地震・災害・防災コーナー
2.3～3.17 リユース図書コーナー
3.9 春の分館行事(「読み聞かせ」と「チューリップと気球のモバイルプレゼント」)

○「芥川賞・直木賞・本屋大賞」受賞者の所蔵著書コーナー

○「リサイクルブックコーナー」

●特集棚

「入園・入学」「母の日」「天気・カエル」「父の日」「たなばた・星」「夏・うみ」「おばけ・ようかい」「自由研究・工作」「敬老の日」「秋・ハロウィン」「日本・世界の昔話」「クリスマス」「冬・正月」「せつぶん・鬼」「ひなまつり」

前橋市立図書館宮城分館

4.28～5.10	こども読書週間分館行事 兜の葉と新聞紙で作った兜を配布
7.21～8.21	特設コーナー「戦争・平和を考える」
7.21～8.23	夏季分館行事 エコバックプレゼント
11.1～11.7	秋季分館行事 読書通帳を配布
11.3～11.17	運営会社主催利用者アンケートを实地
12.1～12.17	冬季分館行事 クリスマスの飾りを配布
1.19～3.20	ザスパクサツ特設コーナー設置
2.3～3.17	リユース図書コーナー設置

●特集棚

「卒業・入学・入園の絵本」、「幼稚園・学校の絵本」、「春に読みたい絵本」、「家族の絵本」
「読み聞かせの定番！絵本特集」、「お金にまつわる小説」、「たなばた&ほしの絵本」、
「雨の絵本」「夏のごちそう絵本」、「夏の絵本」、「嘘と真実の小説特集」
「おじいちゃん・おばあちゃん絵本」、「ハロウィン&魔女の絵本」、「クリスマスの絵本」
「手紙が出てくる小説」、「秋に読みたい絵本」「お正月の絵本」「植物にまつわる小説特集」
「節分&オニの絵本」、「冬に読みたい絵本」、「ひなまつりの絵本」「猫の絵本」

●不定期

「リサイクルブックコーナー」

前橋市立図書館粕川分館

4.29～5.7	春の子ども読書週間分館行事「折り紙の兜と兜を被ったネコ」の配布
7.21～8.20	特設コーナー「戦争と平和を考える」
8.5～8.14	夏の分館行事 「カードケースとしおり」の配布
10.28～11.5	秋の子ども読書週間分館行事 「ハロウィン飾り」の配布
12.16～12.25	冬の分館行事「クリスマスオーナメント」の配布
2.3～3.17	リユース図書コーナーの設置
3.20～3.24	春の分館行事「手作りネームワッペン」の配布

●おひさまクラブによる読み聞かせ

4.1 5.13 6.3 7.1 8.5 9.2 10.7 11.4 12.2 1.6 2.3 3.2

●特集棚

季節の絵本「はるのえほん」「なつのえほん」「あきのえほん」「ふゆのえほん」
「入園・入学の絵本」「人気の絵本コーナー」「母の日・父の日の絵本」「梅雨・七夕の絵本」
「過去の課題図書」「おじいちゃんおばあちゃん絵本」「お月様・ハロウィンの絵本」「クリスマスの絵本」「お正月の絵本」
「節分・オニの絵本」「ひな祭りの絵本」
「感染症予防特集」「天気・気象の本」「秋にお勧め本」「あったか冬支度」「ラクラク大掃除」「防災の本」「一人暮らし新生活応援」「野菜作り・家庭菜園オススメ本」

●公民館主催イベント協力

1.10～1.31 ビブリオバトル開催ポスター掲示、参加声かけ

●不定期

「リサイクルブックコーナー」

前橋市立図書館富士見分館

- 4.29～5.7 こいのぼりのしおり配布(5種類)
7.1～7.15 「七夕」短冊を書いてもらい、児童書スペースに設置した笹に飾り、短冊を書いた人に星の飾りをプレゼントする。
7.21～8.20 特設コーナー「戦争と平和を考える」
8.22～8.25 小学生を対象にボランティア「図書館キッズ」実施
10.8～11.9 「読書週間企画」名言を書いたしおりの配布(100枚)
3.25～4.21 春の花のしおりの配布(50枚)
2.3～3.26 「リユース図書コーナー」

●特集棚

「さくらの本」絵本、児童書を選定、「旅の本」国内・海外のエッセイとガイドを選定、「春の本」絵本と植物図鑑を中心に選定、「学校の本」絵本・児童書を選定、「こどもの日の本」絵本を中心に選定、「デジタルの本」インターネットやAI、情報等の資料を選定、「写真のススメ」、「ルール・モラルの本」、「父と母を題材にした小説と絵本」、「萩原朔太郎」、「雨の絵本」、「第168回芥川賞・直木賞候補作家の作品を紹介」、「夏のおすすめ」、「水」水と水泳の本を選定、「美しい建築」、敬老の日特集「シニアが主役」シニアが主人公の小説や絵本を選定、「秋の絵本」、「冬の絵本」、「月の本」、「ハロウィン」、「芸術って何だろう」絵画や音楽等、芸術を楽しむ資料を選定、「追悼野村たかあき」、「追悼西内ミナミ」、「休む」睡眠や自律神経の本を選定、「樹木・庭の本」、「冬のおすすめ(一般書)」、「クリスマスの本」、「年末年始の絵本」、「冬の食卓」鍋やおせち料理の資料を選定、「バレンタインの本」、「節分・鬼の本」、「第170回芥川賞・直木賞候補作家の作品を紹介」、「ひなまつりの本」

●不定期

「リサイクル図書コーナー」

前橋市立図書館総合教育プラザ分館

- 5.6～5.7 分館行事 図書の貸出の利用者へシールの配布
7.21～8.20 特設コーナー「戦争と平和を考える」
8.19～8.20 分館行事 図書の貸出の利用者へペン立ての工作の配布
12.9～12.10 分館行事 図書の貸出の利用者へクリスマス飾りの配布
2.3～3.17 「リユース図書コーナー」設置
3.23～3.24 分館行事 図書の貸出の利用者へシールの配布

●不定期

「リサイクルブックコーナー」

高崎市立中央図書館

- 4.7 市内小学校新一年生にブックリスト「いちねんせいの本」配布
4.19～R6.4.9 子ども読書週間に合わせてR4年度児童書・絵本ベストリーダー掲示
4.25、6.20、8.21、10.16、12.20、2.20 市内学校図書館指導員にがっこう⇄たかさきとしょかん通信配布
7.22～8.25 夏休みお話し会(7.23、7.29、8.11～8.15、8.19、水曜日を除く)
7.26、8.2 こども電気教室
7.27、8.10 親子図書館探検
7.26、2.28 としょかん日和発行

- 7.28、8.1、8.4 読書感想文講座
 8.8、8.9 親子手作り絵本講座
 8.16 親子DVD上映会
 9.16、3.22 みんなで楽しむ朗読会
 10.2、10.16、10.30、11.6、11.20 古文書解読入門講座
 1.5 本の福袋
 ○絵本の読み聞かせ
 ①毎月第3火曜日午後(ボランティア)
 ②月曜日・木曜日・第2土曜日・第4日曜日午前(ボランティア)
 ○絵本の読書相談 毎月第4土曜日午後(寺澤先生)
 ○読書会 毎月第3木曜日
 ○DVD上映会 毎月第1・第3水曜日
 ○職場体験ボランティア・インターンシップ・職場研修等受入

高崎市立箕郷図書館

- 4.29・30 春のかんたん工作ルーム
 5.13 メッセージカードを作ろう
 7.1～7.9 笹に願い事をかざろう
 7.23 手作り絵本教室
 7.28 図書館体験ツアー
 8.5 人形劇「3びきのこぶた」他
 8.11～13 えっ!としょかんでさかなつり?
 10.28・29 おとなの読書手帖配布
 10.28～30 ハロウィンイベント折り紙配布
 1.5～13 本の福袋貸出
 1.5～15 としょかんのおみくじ

- 育児サークル 毎月第3木曜日
 ○絵本の読み聞かせ 毎月第3土曜日
 ○「読書ノート」の配布 通年 47冊
 ○みさと風の発行 4月、7月、10月、1月 年4回

高崎市立群馬図書館

- 4.23～5.7 こども読書週間
 7.5～7.7 七夕飾り
 10.24～11.5 読書週間「どくしょの木」をつくろう
 12.1～12.22 クリスマス・正月ぬりえ大会

- 毎月第1土曜日 読書会
 ○毎月第4水曜日 絵本のよみかたり

高崎市立新町図書館

- 4.23～5.12 春の読書週間
 4.22～5.15 がんばった手帳配布

5.20	春のおはなしの会
7.1～7.7	七夕飾り
8.19	夏のおはなしの会
8.24	新町朗読奉仕会によるおはなしの会
10.21	秋のおはなしの会
10.27～11.9	秋の読書週間
10.27～11.9	がんばった手帳
10.27～11.23	リサイクル本の配布
12.16	クリスマスのおはなし会

○毎月第一土曜日(例外あり) おはなしの会

高崎市立榛名図書館

4.15～5.7	子ども読書週間企画「図書館の達人になろう！」
6.3～6.11、1.13～1.21	図書館で使用していた本や雑誌などの無料配布「古本市」
7.26	読書感想文のかきかた
8.3,8.9	チャレンジ 一日図書館員
8.5	親子向けDVD上映会
9.9	「民話の語りと三線」
10.14～11.5	秋の読書週間企画「図書館の達人になろう！」
10.27～11.29	群馬県立土屋文明記念文学館移動展「歌人 土屋文明」
12.9	冬のお楽しみ会「あなたのためのちいさなおはなしかい」
2.8	DVD上映会

○地域ボランティアによる絵本の読み聞かせやパネルシアター 偶数月第3日曜日

○かんたん工作コーナー 新型コロナウイルス感染症の感染状況の推移などに応じ、幼児でも、気軽に簡単に楽しく工作ができるコーナーを設置

高崎市立山種記念吉井図書館

4.29～5.14	こども読書週間特別企画「とんでけふんわりこいのぼり」工作
5.2～3.31	児童企画「どんなぎょうじ？ちよっときになる」スタンプラリー
7.25～8.31	夏休み児童特別企画「しらべると楽しい♪」むかしばなし★スペシャルクイズ
8.2、8.4	夏休み児童特別企画「クリアファイル風船をつくろう」工作
9.1～11.30	秋の読書週間企画「中山道今昔(新町～横川)-中山道の今と昔をたずねて-」シールラリー
11.11	「吉井秋まつり」リサイクル図書、雑誌配布
12.16～12.24	クリスマス用手作りオーナメント配布
1.5～1.6	お楽しみ福袋配布
1.5～1.19	干支しおり配布

○毎月第3土曜日 ボランティアによる絵本の読み聞かせや紙芝居

○ブックスタート事業 12回

桐生市立図書館

4.8 4.20 5.13 5.18 5.27 6.24 9.21 9.30 10.14 10.19 11.11 11.16 11.25	あおぞらおはなし会
4.22～23	「子ども読書の日」イベント(ブックこいのぼり、本の福袋、BOOKピクニック)

- 5.5 「子ども読書の日」イベント(あおぞらおはなし会～こどもの日スペシャル～)
- 5.5 プラネタリウムこどもの日特別投影
- 6.10 7.29 オンラインおはなし会
- 7.20 8.26 10.28 12.9 12.23 1.13 1.18 1.27 2.10 2.15 2.24 3.9 3.21 3.23 おはなし会
- 7.22 怖いおはなし会
- 7.6 12.13 幼児とママのプラネタリウム
- 10.27 11.9 11.24 12.1 12.8 1.17 桐生に伝わる民話を聞こう
- 8.18 8.25 10.27 11.24 夜のうたたねプラネタリウム 金曜の夜はプラネタリウム プラ寝たリウム
- 12.1～3 第13回手づくり布の絵本全国コンクール
- 12.2 クリスマスおはなし会
- 12.24 プラネタリウムクリスマス特別投影
- 1.13 第2回図書館長杯 どきどき体験 ステージでビブリオバトル
- 2.8 ブックスタートボランティア養成研修会

○第2土曜日、日曜日 第4土曜日、日曜日 プラネタリウム定時投影 43回
 プラネタリウム団体投影(随時投影) 14回

○ブックスタート事業 6回

○毎月1回 図書館だよりの発行

○第1土曜日から8日間 リユース雑誌の配布

○高齢者福祉施設等、放課後児童クラブ、放課後子供教室への団体貸出

桐生市立新里図書館

- 4.8 5.13 6.10 7.8 8.12 9.9 10.14 11.11 12.9 1.13 2.10 3.9 おはなし会
- 10.29 こども図書館まつり
- ブックスタート事業 6回

伊勢崎市図書館

- 5.14～5.21 むいぐるみのおとまり会
- 7.20～8.28 展示「家族ふれあい読書新聞展」
- 7.22 読書感想文の書き方講座(会場受講・動画視聴)
- 8.1～8.31 くわまるをさがせ!
- 8.21 一日図書館員
- 10.22 市民読書会「任務」(松本清張 著)
- 11.3 図書館フェスティバル2023
- 11.3～30 利用者アンケートを実施
- 11.11 伊勢崎検定「郷土史A」
- 11.11 文学歴史講座「徳川家康」(会場受講・動画視聴)
- 11.27～12.10 展示「のこぎり屋根写真展」
- 11.27～12.10 展示「図書館×スゴイ人 小林真理作品展」
- 12.9 講演会「図書館×スゴイ人 小林真理」
- 1.11～2.29 古文書入門講座 全8回(会場受講・動画視聴)
- 1.13 新春図書館寄席
- 3.9 郷土文化講座 産業遺産「鋸屋根工場」(会場受講・動画視聴)
- 3.31 図書館ミーティング「話そう 図書館の未来」

○読み聞かせ事業「としょかんこども会」毎月第2土曜日、「あかちゃんといっしょのおはなし会」毎月第2火曜日

○ブックスタート事業(10か月健康相談対象児に絵本の配布)

- 館報「図書館だより」発行(毎月)
- 特設コーナー、特集コーナーの設置(毎月)

伊勢崎市赤堀図書館

- 5. 1～ 5.21 リサイクル本の配布
- 5. 3 DVD上映会(幼児向け)
- 5. 6～ 5.15 おたのしみ袋の貸し出し(おとな・こども向け各20組)
- 7.17 オリジナルの皿を作ってみよう!
- 7.21～ 8.27 図書館を使った調べる学習コンクール入賞作品展示
- 8. 2 絵本「ぐりとぐら」おはなしクイズ
- 8. 4 一日図書館員
- 8. 5 DVD上映会(幼児向け)
- 9.30～10.29 展示「ちょこっとハロウィン」
- 10.28 あかぼり図書館でJAZZを聴こう!
- 11. 2～11.22 リサイクル本の配布
- 11. 4～11.26 あかぼり図書館文化祭
- 12. 2 クリスマスポップアップカードを作ろう!
- 12.16 赤堀図書館クリスマス会
- 12.17 DVD上映会(幼児向け)
- 1. 6～1. 8 本の福袋の貸し出し(おとな・こども向け各20組)
- 1. 8 DVD上映会(幼児向け)
- 1. 9 DVD上映会(幼児向け・大人向け)

- 館報「図書館だより」発行(毎月)
- ブックスタート事業(10ヶ月児健康相談日に絵本の配布、読み聞かせ)※読み聞かせは8月より開始
- 赤ちゃん読み聞かせの開催(毎月第2水曜日)※6月より開始

伊勢崎市あずま図書館

- 4.22～5.14 探検!発見!迷路の絵本展
- 11.3～随時 雑誌・リサイクル本無料配布
- 8.8～8.9 おりがみで昆虫を作ろう
- 8.19～9.3 公園はみんなで育てるみんなのみどり展
- 7.23～8.19 夏休み昆虫写真展×図書館クイズラリー
- 7.25 伊勢崎清明高校インタビュー
- 8.3 体験学習「一日図書館員」
- 8.4、10、18 夏休み特別アニメシアター
- 9.5～7 あずま中学校職場体験学習
- 9.27 あずま小学校校外学習
- 10.26 あずま北小学校校外学習
- 11.1 あずま南小学校校外学習

- ブックスタート事業(10ヶ月児健康相談日に絵本を配布)
- 館報「図書館だより」発行(毎月)
- 児童書・一般書の特集コーナーを設置(毎月)
- 季節をテーマにした絵本を設置(春・雨・夏・秋・雪・クリスマス)
- 名作シアター(毎月第1土曜日、第2水曜日)

- 名作シアターのタイトル・内容に関連した図書を展示(毎月)
- アニメシアター(毎月第3日曜日)
- 乳幼児向け読み聞かせ「ママのおひざ」(毎月)
- 幼児向け読み聞かせ「おはなタイム」(毎月)

伊勢崎市境図書館

- 3.15～4.16 図書館でお花見！メッセージで花をさかせよう
- 4.23 こどもの読書週間特別映画会
- 5.6～5.7 本のお楽しみ袋
- 6.24～ 7.16 館内季節展示(七夕飾り設置)
- 7.21～8.27 企画(図書館で昆虫採集？！)
- 8.20 夏休み親子映画会
- 8.24 一日図書館員
- 9.2～17 企画(敬老の日にポップアップカードをプレゼントしよう！)
- 9.30 秋の夜語り
- 10.7～31 企画(ハッピーハロウィン！スクラッチで葉プレゼント)
- 11.24～12.24 館内季節展示(クリスマスツリー等設置)
- 12.2 境クリスマス会
- 12.17 クリスマス親子映画会
- 1.6～7 本の福袋

- 館報「図書館だより」発行(毎月)
- 特設コーナー、特集コーナーの設置(毎月)
- 図書館ぎやらりー(地域の保育園児の作品展示など)
- 境図書館短歌教室
- 境図書館俳句教室
- 偶数月第2日曜日 名作映画会の開催(4月、6月、8月、10月、12月、2月)
- 奇数月第4土曜日 親子映画会の開催(5月、7月、9月、11月、1月、3月)

太田市立中央図書館

- 5.3～5.21 ミニ本のいちば
- 8.11 読書感想文書き方教室
- 8.19 夏休みのおはなし会
- 8.26 こどもビブリオバトル
- 10.1～10.31 空調・照明改修(LED化)工事のため休館(予約本受取等の臨時窓口開設)
- 11.21～12.10 本のいちば
- 12.16 クリスマスのおはなし会

- 4～9月 第1・第3水曜日、土曜日 おはなし会
- 11月～3月 毎週水曜日、土曜日 おはなし会
- 月3回 ブックスタート

太田市立尾島図書館

- 4.29～5.25 利用者参加型企画展「みんなでBBQ(バーベキュー)」
- 5.27～6.21 利用者参加型企画展「みんなとすごす時間(とき)を大切にしよう」

6.22～7.27	利用者参加型企画展「たんざくにねがいをこめて」
7.7	普及・利用促進事業「1年生のみなさんへ 図書館へ行こう！」
7.7	なつやすみ読書チャレンジブック
7.29～8.24	利用者参加型企画展「うみはひろいな おおきいな」
8.26～9.3	古本市
9.28～10.31	利用者参加型企画展「HAPPY HALLOWEEN」
11.11	古本市
11.14～11.18	古本市
11.19～12.26	利用者参加型企画展「サンタクロースがやってきた」
12.28～1.26	利用者参加型企画展「今年の干支はたつどし」
1.27～2.29	利用者参加型企画展「おじま山スキー場 オープン!!」
3.1～3.15	古本市

○毎月2回(4か月健診時) ブックスタート

太田市立新田図書館

7.11	普及・利用促進事業「一年生のみなさんへ。図書館へ行こう！」
8.5	夏休み福袋
12.16	クリスマス福袋

○ブックスタート(4ヶ月健診時)

○古本市

○特集コーナー「発達障害」「きになる!?!」「あれから、100年。」「人権」「推し」

太田市立藪塚本町図書館

5.2～5.23	こども読書週間「図書館員おすすめ図書」展示、貸出
6.1～6.29	図書館とコラボ「介護に関する図書資料」展示、貸出
7.1～8.31	図書館とコラボ「柳田理科雄サイエンスショー」展示、貸出
7.14	普及・利用促進事業 藪塚地区内 小学校1年生の皆さんへ「図書館へ行こう！」チラシ配布
8.1～8.5	カルトピア開館25周年記念品配布
8.2	カルトピア開館25周年記念事業「アニメ上映会」
9.2～9.30	図書館とコラボ「群馬クレインサンダーズ応援・スポーツに関する図書資料」展示、貸出
10.12～3.26	古本市(図書館玄関風除室内)
10.27～11.23	読書週間「図書館員おすすめ図書【推し本】」展示、貸出
11.10	カルトピア開館25周年記念事業「図書館でサンダくんと遊ぼう！」
11.30	群馬県図書館大会(伝達式)優良読書グループ表彰受賞 読み聞かせボランティアグループ「ぽこ・あ・ぽこ」
12.1～12.21	「人権週間」展示、貸出
12.24	クリスマスのおはなし会

○4ヶ月検診時(月1回)藪塚本町保健センター ブックスタート

太田市美術館・図書館

企画コーナー

4.26～ 5.28	こども読書週
4.26～ 5.28	中高生向けイラスト本特集！
5.31～ 6.25	おたよりかきませんか
7.1～ 8.27	夏の絵画教室！
7.1～ 8.27	夏の読書
8.30～ 9.24	みんなで防災
8.27～10.29	群馬クレイサンダーズ コラボ企画 SPORTS×READING
11.1～12.24	どうぶつのはなし
11.29～12.24	人権週間
12.27～2.25	美しいものあつめました
2.28～5.26	えほんのもと 作家さんのおすすめ本

イベント

本でつながるイベントvol.1	古雑誌市 来場者285人 配布数1037冊
本でつながるイベントvol.2	てるてるぼうずを作ろう！ 参加者55人
本でつながるイベントvol.3	親子で学ぶ・読書感想文の書き方ワークショップ 参加者42人
本でつながるイベントvol.4	夏のおはなし会 参加者31人
本でつながるイベントvol.5	救急救命士さんとたのしくまなぼう！ 参加者56人
本でつながるイベントvol.6	古雑誌市 来場者250人 配布数1,138冊
本でつながるイベントvol.7	朗読会～てりはのきらめき～ 参加者51名
本でつながるイベントvol.8	冬のおはなし会 参加者34人
1.13～1.28本でつながるイベントvol.9	世界の子どもの本展 参加者計1,716人
本でつながるイベントvol.10	春のおはなし会 参加者37人

○スタッフおはなし会

毎月第2、第4木曜日に実施(全21回) 参加者計319人

○ボランティアおはなし会

毎月第1、第3日曜日に実施(全24回) 参加者計428人

沼田市立図書館

6.30～7.7	七夕イベント
7.21～8.30	夏休みスタンプラリー(夏休みの子ども向けイベント)
1.21	古雑誌市
3.9	読書研修会 テキスト「和菓子のアン」

○特集コーナー展示(一般書フロア)

5月～6月	レトロはエモくてノスタルジック
7月～8月	夏！海！山！
9月～10月	universe-宇宙-
11月～12月	名前にまつわるアレコレ
1月～2月	2023年話題になった本&図書館員が読んだ本
3月～4月	偏愛本-ちょっとマニアな世界-

○上記特集コーナー以外に、一般書・児童書ともに季節の行事や話題になった事柄などを取り上げたミニ特集を随時展示

○ブックスタート事業 4ヶ月健康診査該当児とその親を対象に実施 163人

○優良読書児童の表彰 対象者:中学生以下 328人

- 毎月第1・3土曜日 おはなしポケット(沼田読み聞かせの会がボランティアにて開催)
- 読書通帳の配布 172冊
- 職場体験・施設見学を受け入れ
- 館報「ほんのもり通信」発行(年6回)

館林市立図書館

- 4.29 子ども読書の日記念事業「親子で学ぼう！ワクワク音読教室」(講師:針谷範子)
- 4.29 子ども読書の日記念事業「ぼんちゃんとおはなしをきこう！～お庭でおはなし～」
- 5.8～1.19 給排水設備更新工事
- 7.9 視聴覚教育講座「16ミリ映写操作技術講習会」(講師:津布工孝江)
- 7.20～8.30 自由研究おたすけ隊
- 7.29 読書感想文の書き方講座(講師:廣瀬均)
- 8.1～8.30 夏休み子ども読書キャンペーン2023「図書館クイズラリー」
- 8.4 学校図書館関係者研修会(講師:針谷範子)
- 10.28～11.5 図書館フェスティバル「ブックコーティング」「バックヤードツアー」
- 11.4～12.24 「どくしょつうちょう・ふゆ2023」の配布
- 12.2・9・16・23 クリスマスおはなし会
- 3.1～3.10 読書感想画展
- 3.17 図書館教養講座「川柳入門教室」(講師:長孝次)
- 3.24 「春の大人のための朗読会」(出演:朗読ゆうの会)
- 3.31 「幼稚園・保育園の推し本リストVol.3」の配布

- 毎月第1土・日曜日/第2・3・4水曜日 映画会
- 毎週土曜日 おはなしと紙芝居の会
- 毎月1回 ブックスタート、ブックスタートフォローアップ・ステップアップ活動

渋川市立図書館

- 4.30 職員によるおはなし会
- 6.10 読み聞かせボランティア講座
- 7.28～8.11 「怖袋」の貸出
- 8.6 「本」気で遊ぼう！子ども図書館まつり
- 9.29 インターネット利用端末の運用開始
- 11.5 古本市
- 11.18 郷土史講座
- 1.4～1.8 図書館福袋の貸出
- 1.27 阿部智里先生講演会
- 2.6～2.11 市民による生け花展
- 2.22～2.29 図書館管理システム更新
- 3.1 金島公民館図書室・古巻公民館図書室のネットワーク化、北橋図書館・公民館図書室6室で「読書の記録帳」記録機導入
- 3.24 渋川市郷土史研究会展示会

○展示

「「雑草」という草はない。」「追悼・畑正憲(ムツゴロウ)さん」「母の日に母の本」「父の日に父の本」「追悼・平岩弓枝さん」「18トリソミーの子どもたち写真展」「追悼・森村誠一さん」「ふしぎ駄菓子屋銭天堂の世界」「ソ～レソレお祭りだ！」「9月1日関東大震災から100年 災害は忘れたころにやってくる」「秋の夜長に長い本」「追悼・絵本作家・

野村たかあきさん「本の中にもめぐる秋」「もうすぐ冬が始まるよ」「追悼・作家・伊集院静さん」「第75回人権週間」「本でふりかえる2023年」「鳥に単衣は似合わない 作家・阿部智里さんの世界」「百人百冊の源氏物語」「ひなまつりと人形の本」「春一番が吹いたら「風」の本！」「百の頂に百の喜びあり。日本百名山と登山の本」

○児童展示

「読んでみよう！外国の本」「春がきた」「さがしてみよう！虫の本」「ことばの本」「水のいきもの」「男女共同参画週間」「夏休みおすすめ本」「防災・防犯の本」「夜空を見上げよう」「秋まんさい」「ハロウィン」「からだのふしぎ」「クリスマス」「伝記を読もう」「〇〇のひみつ」「おくりもの」「科学の世界」「春らんまん」「ショートストーリー」

○毎月1回 ブックスタート事業（「6か月児健康相談」時に実施）

○毎月第1・3土曜日 萌えの子おはなし会

○毎月第2土曜日 子ども映画会

○毎月第3日曜日 映画鑑賞会

○毎月最終火曜日 絵本の日出張図書館（子育て支援総合センター内）

○随時 学校図書室訪問 インターンシップ・職場体験・町たんけんの受入

○市内小中学校より花のプランター寄贈

○資料配送サービス

渋川市立北橋図書館

- 6. 14～16 中学校職場体験（渋川市立北橋中学校）
- 7. 12 新1年生図書館利用ガイダンス（渋川市立橋小学校）
- 6. 27～7. 2 特別整理期間（蔵書点検）
- 7. 14 新1年生図書館利用ガイダンス（渋川市立橋北小学校）
- 9. 5～9. 7 中学校職場体験（渋川市立子持中学校）

藤岡市立図書館

- 4.23～5.12 子ども読書週間企画展示「絵本で世界を旅しよう！」
- 5.2～6.4 企画展示「見て楽しめる本」
- 5.23～7.2 企画展示「読書、最強か。」
- 5.23～8.31 企画展示「課題図書」
- 7.4～7.30 企画展示「夏休みの読書にイチオン本」
- 7.7 図書館講座「源氏物語の女性たち」
- 7.27 図書館上映会
- 7.29 読書感想文書き方教室
- 8.2～8.28 平和展「テロと戦争から平和を考える」、夏休み宿題の参考コーナー
- 8.19 あそびの学校「紙芝居の出前公演」
- 8.21～9.24 企画展示「めざせ、宇宙博士」
- 8.29～9.24 企画展示「関東大震災から100年」
- 9.1～9.24 企画展示「認知症を理解する」
- 9.4～9.8 中学生職場体験受け入れ
- 10.17～11.19 秋の読書週間企画展示「読む×旅」
- 10.21 図書館講座「尾瀬のおいたちと自然の姿」
- 10.26～11.26 企画展示「国際交流・国際協力」
- 11.5 古本市
- 11.14～11.16 高校生インターンシップ受け入れ
- 11.18 落語公演会「古典落語を楽しもう！」

12.16	図書館講座「相続・遺言・登記」
12.17	あそびの学校「紙芝居の出前公演」
1.5～2.13	企画展示「若い人に贈る読書のすすめ」
2.3	図書館講座「方言の地図を読む」
2.20～3.3	小中学校読書感想画展
2.20～3.25	企画展示「2023年の受賞作品をまとめました」
3.24	あそびの学校「大型紙芝居劇場」

○毎月第2・4土曜日 おはなしの会

富岡市立図書館

4.1	電子図書館 広域圏個人(下仁田町、南牧村、甘楽町に住んでいる人)の登録開始。
4.22	おはなし会 イベント「本となかよし」開催
4.23～5.1	こどもの読書週間企画 お楽しみ袋貸出、謎解きイベント
5.1	電子図書館 TRC—DLマガジン利用開始
5.10～	電子図書館 富岡市内の小中学校と学校連携し、生徒の専用ID登録開始。
6.12	DVD・CD視聴コーナー 再開
7.1	おはなし会のたなばた 開催
5.7.1～8.31	課題図書 貸出
5.8.1～8.4	夏休みこども一日図書館員 開催
5.10.21	おはなし会 イベント「ながいおはなし会」開催
5.10.27～11.5	秋の読書週間関連イベント 「おたのしみ袋貸出」、「ぐりとぐらとあそぼう」
12.23	おはなし会のクリスマス 開催
2.25	人形劇「ねずみのよめいり」開催
3.2	おはなし会のひなまつり 開催

安中市図書館

○読書週間期間	推薦図書の展示
○夏休み期間	リサイクル図書の配布
○夏休みスタンプラリー	
○8月前半	原爆写真パネル展示
○読み聞かせ	計11回実施(4.5.6.7.8.9.10.11.12.2.3月)

安中市松井田図書館

○こどもの読書週間機関:特製缶バッジのプレゼント
○推薦図書の展示
○毎月の特設コーナー展示
○夏休みスタンプラリー
○読み聞かせ

みどり市立笠懸図書館

4.1～5.30	こどもの読書週間ミッション
----------	---------------

4.14	古本マーケット
4.28～5.24	石原和三郎と童謡・こどもの詩の世界資料展示
5.11	出前講座(笠懸西小学校)
6.10	古本マーケット
7.1	七夕おはなし会
7.21～9.24	笠懸まつりポスター展
7.21～8.30	倍貸出セット
10.3～10.4	職業体験受け入れ(桐生市新里中学校)
10.12	キャリアドリームインタビュー(笠懸中学校)
10.26	図書館見学(笠懸西小学校)
11.8	図書館見学(笠懸北小学校)
11.15	図書館見学(笠懸幼稚園)
11.19	本とあそぼう 全国訪問おはなし隊
11.23	自衛隊災害救助イベント
10.27～11.29	読書週間ミッション
12.3	クリスマスおはなし会
12.9	古本マーケット
12.14～12.26	倍貸出セット・すごろくプレゼント、クリスマスシール配布
1.5	福袋
1.6～1.7	お正月シール、しおり配布、図書館おみくじ(倍貸出券)
1.26～3.27	美術館連携事業「感謝を込めて富弘美術館がやってくる」(複製画展)
2.9	古本マーケット
2.20	図書館見学(笠懸東小学校)
3.9	泉の会朗読会
3.27～3.28	一日図書館員

- ブックスタート 個別対応
- 毎月第2日曜日 図書館名画座(映画会)
- 毎月第2土曜日 親子で楽しむ読み聞かせ(あしの会)
- 毎月第2木曜日 絵本とあそぼ(ぴよぴよの会)

みどり市立大間々図書館

4.1	春の図書館ミッション(～5/31)
4.19	大間々シネマ倶楽部(映画会) 倫敦の山本五十六
5.12	ミニ古本マーケット
5.17	大間々シネマ倶楽部(映画会) ツバキ文具店2
6.3	一日図書館員
6.4	一日図書館員
6.21	大間々シネマ倶楽部(映画会) ケアニン～あなたでよかった～
6.28	大間々南小学校まちたんけん
7.15	こども読書感想文講座
7.19	大間々シネマ倶楽部(映画会) ツバキ文具店3
7.21	ミステリーツアー「死霊館へようこそ」(～8.30、9.2,3,10追加)
8.10	夏休み子ども映画まつり(映画会) 新ざわざわ森のがんこちゃん
8.11	夏休み子ども映画まつり(映画会) おしりたんてい4
8.12	夏休み子ども映画まつり(映画会) 忍たま乱太郎
8.13	夏休み子ども映画まつり(映画会) ざんねんないきもの事典
8.16	大間々シネマ倶楽部(映画会) ハリーポッターと賢者の石

8.26	神奈川大学ゼミ合宿協力(～8.27 公共施設バリアフリー)
9.6	大間々東中学校 職場体験(～9.7)
9.20	大間々シネマ倶楽部(映画会) 西部戦線異常なし
9.22	大間々東小学校まちたんけん
9.25	図書館システム入替臨時休館(～9.28)
9.28	大間々北小学校まちたんけん
10.1	新図書館システム稼働
10.18	大間々シネマ倶楽部(映画会) オボエテイル
10.20	二葉保育園来館
10.27	秋の読書週間(秋ミッション)(～11.29)
10.28	職員による読み聞かせ、ハロウィンシールの配布
10.29	職員による読み聞かせ、ハロウィンシールの配布
11.3	職員による読み聞かせ
11.4	職員による読み聞かせ
11.5	職員による読み聞かせ
11.15	大間々シネマ倶楽部(映画会) キング・コング
12.9	クリスマス会(読み聞かせ:わらべの会、工作教室:職員)
12.14	ふろっくブックロー、アドベントカレンダー(～12.25)
12.20	大間々シネマ倶楽部(映画会) 素晴らしき哉、人生
1.5	お正月レシートおみくじ倍貸し券付きしおりプレゼント(～1.7)
1.17	大間々シネマ倶楽部(映画会) 老後の資金がありません!
2.2	大間々シネマ倶楽部(映画会) 郵便配達は二度ベルを鳴らす
3.10	古本市
3.20	大間々シネマ倶楽部(映画会) 黄金狂時代

○ブックスタート 随時

吉岡町図書館

4.28～5.24	読書感想画展 (明治小20名・駒寄小36名)
7.1～7.17	雑誌リサイクル 673冊
7.1～12.27	子ども読書スタンプラリー 明治小322名 駒寄小572名
7.28～8.30	雑誌のふろくプレゼント応募 (応募総数1,315名) 当選発表9.1 当選者50名
7.29～8.13	ブックリサイクル 一般 1,066冊 児童 215冊
7.30	図書館まつり 「きたじまごうき絵本原画展」7.21～7.30 「きたじまごうき絵本ライブ」 31名参加 わらべの会読み聞かせ 23名参加 ブックコートサービス 31冊
8.2・3・4	一日図書館員 6名 (各日2名)
9.10	「あなたの知らないきのこの世界」きこの講座 40名参加
10.1～3.31	園児の図書館体験学習 50名達成
11.3	「おはなし広場」 大人21名 子ども29名
12.2～12.17	ブックリサイクル 一般 921冊 児童 223冊 プレリサイクル 77冊
12.9	わらべの会クリスマス会 53名(大人23名・子ども30名)
12.23～1.14	雑誌リサイクル 640冊
1.5	本の福袋 大人20セット 子ども20セット
1.26～2.28	雑誌のふろくプレゼント応募期間 (応募総数957名) 当選発表3.1 当選者36名
1.26～2.28	バルーンアート写真展
2.18	バルーンアート教室 29名参加

上野村図書館

毎月	季節の本展示
毎週木曜日	赤ちゃんのおはなし会(当館司書)
毎月第2水曜日	えほんとわらべうた連続講座(外部講師:横山由美子さん)12回
毎月第2・第4木曜日	赤ちゃんの発達を支援する講座(外部講師:武井礼子さん)24回
10.26～11.16	上野村読書スローガンコンテスト実施
4.23～5.12	子ども読書月間 本の10冊貸出
3月	親子工作教室

神流町図書館

10月～	書籍の貸し借り業務のペーパーレス化開始
------	---------------------

甘楽町図書館

4.12	「令和5年度 子供の読書活動優秀実践図書館 文部科学大臣表彰式」に参加(三木さやか司書・渡辺淳主任[随行])。於:国立オリンピック記念青少年総合センター カルチャー棟
5.16	認知症サポート「オレンジカフェ」三木司書参加(にこにこ甘楽、認知症の患者や家族による意見交換の場) “笑う門には福来る”をテーマにブックトークと絵本の読み聞かせを実施。オレンジカフェサポーター、一般、図書館司書、看護師が計13名参加。
6.1	甘楽町図書館の設置及び管理に関する条例施行規則改正により【土日祝日の閉館時間が年間を通して17時】に変更。
6.14	開架室照明設備(ペンダントライト)一部LED化工事(47基中12基)。
7.1	広報かんら7月号に、町図書館特集記事が初めて掲載される。(表紙及び見開き2ページ)。
7.21～8.17	特集展示「世界に羽ばたく! 青年海外協力隊とパラグアイ」町民が青年海外協力隊としてパラグアイに派遣されるため、応援企画として実施。在日パラグアイ大使館・海外移住資料館(横浜市)よりパラグアイ等のリーフレットを取り寄せて自由配布とし、関連書籍や写真とともに展示した。
7.27	子ども読書推進イベント「アンモナイト化石のレプリカ作りとアンモナイトが生きていた時代のお話」(講師:県立自然史博物館 教育普及係 田中佑典先生)に参加組数17組・合計人数30名
7.30～8.17	特集展示「イタリア・チェルタルド市」友好姉妹都市協定締結40周年を記念し、チェルタルド市青年使節団の来町に合わせて実施。
8.19～8.31	絵本「てんぷらぱちぱち」(絵本作家 まつながもえ 作)パネル展開催(来場者約300人)
8.24～9.6	図書館司書課程実習受入れ 立教大学3年生:1名(町内出身)
8.24～8.25	自衛隊広報活動イベント「ら・ら・かんらに自衛隊がやってくる part2」(来場者約100名)。図書館特集展示として、自衛隊に関する書籍を展示・貸出
8.27	絵本作家[まつながもえ]さんによる読み聞かせフェスタ&サイン会(参加者123名)。読み聞かせ4冊、歌あそび、サイン会
9.13～9.15	職場体験受入れ(高崎市立吉井西中学校2年生:2名)。
10.9～	高校生ボランティア受入れ(県立富岡高校1年生)(不定期に3.31まで)。
10.13～11.9	大学生ボランティア受入れ(相模女子大学4年生)(合計50自館)
11.26	講談社「全国訪問 おはなし隊」によるキャラバンカーの見学、おはなし会(子ども13名、大人15名、計28名参加)。
11.28～29	職場体験受入れ(富岡市立富岡東中学校2年生:2名)。

- 12.3 読み聞かせ研修会 『みんなはどうやってる？「読み聞かせ談義！」』。講師:佐藤佐知子さん(甘楽中読み聞かせ隊)(参加者17名)。
- 12.26～27 「本のお歳暮」(絵本3冊、一般書3冊(ちよっぴりお歳暮入り)を合計30セット)。前年度までは「本の福袋」として年始に実施していたが、今年度より、利用者様への日頃の感謝の気持ちを込めて年末に「お歳暮」として実施することとした。
- R6.1.15～3.1 照明LED化工事【1階ロビーカウンター・ロビー通路:8基、2階研修室通路:14基、図書館内学習席:2基】
- 1.17 新屋小2年生施設見学に来館(45名)。
- 1.27 甘楽郡小学校読書感想画展(～2.27)。
- 1.27 福島小学校ポップ展(～2.27)。今年度は、甘楽中図書委員会と高崎健康福祉大(司書課程)学生の作品も展示。
- 3.22 新屋小学校「私と民鉄」小学生新聞コンクール作品展(～3.31)

中之条町ツインプラザ図書館

- 4.23～5.12 こども読書週間 図書館ビンゴ
- 4.22 こども読書週間 特別おはなし会
- 5.21 雑誌リサイクル市
- 7～ 屋根・外壁改修工事開始(令和6年5月末まで)
- 7.21～8.25 夏の読書スタンプカード(幼児・児童対象)
- 8.4 図書館お仕事体験(児童対象)
- 10.1 おはなしフェスティバル(幼児・児童対象)
- 10.22 雑誌リサイクル市
- 3.17 古本市

- 毎週水曜日(4月～10月) 図書館おはなし会(乳幼児向け)
- 毎月第4土曜日 図書館おはなし会(3歳～小学校低学年向け)

草津町立温泉図書館

展示コーナー

- 2023年4月～ 楽しくガーデニング・行楽シーズン到来!
- 6月～ 涼しむ本
- 8月～ 心と体のリカバリー
- 10月～ 読書の秋～生誕100年の作家特集～
- 12月～ クリスマス・年末年始特集
- 2024年1月～ 体ぽっかぽか
- 2月～ スタッフAがえらんだ本でミニ図書館をつくってみました。

- 前年度の雑誌購入希望アンケート調査を反映し、1種追加購入を開始
- 小・中学生向け「温泉図書館新聞」を年4回(4・7・10・1月)発行

玉村町立図書館

- 4.1 桜舞い散る中でのお話会
- 4.9 春の読み聞かせ会
- 4.20 ミニシアター「お終活」
- 4.25～5.14 図書館たんけん

5.21～5.28	ばらまつりの古本市
5.24	ミニシアター「ジュラシック・ワールド 炎の王国」
6.22	ミニシアター「ロケットマン」
6.27	書庫開放
7.	管内小学校への図書館利用カード作成依頼及びその作成
7.22	夏休み本の福袋
7.23～8.9	図書館たんけんすごろく
7.26	ミニシアター「劇場版 おいしい給食 FinalBattle」
7.29	読み聞かせボランティア講習会
8. 5	図書館映画会「おじゃる丸 SP わすれられた森のヒナタ コウノリ大作戦」
8. 6	夏の読み聞かせ会
9.16～9.24	秋の古本市(前半戦)
9.21	ミニシアター「トップガン」
10.1	オペラ公演連携の読み聞かせ
10.15	秋の読み聞かせ会
10.15～10.29	秋の古本市(後半戦)
10.17～10.29	図書館たんけんすごろく
10.18	ミニシアター「マンマ・ミーア ヒア・ウィー・ゴー」
10.23	移動図書館
10.28	ハロウィン英語お話し会
10.30～11.6	蔵書点検
11.15	ミニシアター「42 世界を変えた男」
11.19	ワークショップ「初めての新聞ちぎり絵」
12. 9	親子絵本講座
12.24	冬の読み聞かせ会
12.26	ミニシアター「劇場版 おいしい給食 卒業」
1.5～14	新春古本市
1.28	図書館映画会「かがみの孤城」
2.17	はじめてのABC～えいご絵本講座～
2.18	デジタル絵本読み聞かせ
2.21	ミニシアター「ピーターラビット2」
3.10	図書館映画会「鬼滅の刃 那田蜘蛛山編」
3.16	公民館・図書館連携講演会
3.23	イースターえいごお話し会

○絵本の読み聞かせ 毎週水曜日 11時、15時から 毎週土曜日 11時から

○ブックスタート 4か月の乳児と保護者対象、毎月1～2回実施

○ブックスタート・フォローアップ 1歳6か月の幼児と保護者対象、毎月1回実施

明和町立図書館

4.23～5.7	2023・第65回「こどもの読書週間」 「本を5冊かりてガチャポンにチャレンジしよう！」
5.30～11.21	館林商工高等学校3年生課題研究(現場実習)火曜日に不定期で実施。全12回 1名
6.27～7.2	蔵書点検
7.4～8.30	読書感想文全国コンクール課題図書展示と貸出
8.23～8.24	明和中学校2年生職場体験 3名
10.18	東小まちたんけん 23名
10.18～10.19	館林第四中学校2年生職場体験 2名

- 10.27～11.9 2023・第77回「読書週間」
本を5冊借りると、動物やメイちゃんの葉を進呈
- 11.1 西小まちたんけん 20名
- 1.4～1.11 「おみくじをひこう！今年の運勢は？」
本を5冊借りると、今年の運勢とメッセージ付きのおみくじ風の葉を進呈
- 3.24 図書館員一日体験学習 3名

- 毎月第3土曜日 たのしい読み聞かせ
- 毎月第4日曜日 図書館映画サロン(午前:児童向け、午後:一般向け)
- 奇数月第4日曜日 古雑誌無料配布
- 毎月 特設コーナーの設置(7、8月は課題図書、11、12月はクリスマスの絵本)
- 常時 「読書通帳」の配布

千代田町立山屋記念図書館

- 4.1～5.7 「子どもの本で知る世界の国々」の展示・貸出
- 5.1～5.28 こどもの読書週間に合わせ、「いのちと心」について書かれた児童書の展示貸出
- 7.1～8.31 児童向け夏季展示貸出『R.P.G冒険の書ーReading Play Guideー』
- 7.21～7.23 「小学生1日図書館員」を実施
- 8.01～8.31 第169回「芥川賞(受賞作)、直木賞(候補作・受賞作)」の貸出・展示
- 8.01～8.12 「人権と道徳」のDVDを放映
- 9.01～9.24 敬老の日・読書のすすめ推薦図書の展示・貸出
- 10.11～11.26 秋の読書週間 図書館おすすめ本の展示
- 10.28 県民の日記念事業 図書館おみくじ、クロスワードパズル配布
- 11.01～11.12 秋の読書週間 「ずーっとずっと読み継がれる本」の展示・貸出
- 12.9 クリスマスお楽しみ会実施
- 1.06～2.06 若い人に贈るおすすめ本の展示・貸出
- 1.06～1.31 第170回「芥川賞(受賞作)、直木賞(候補作・受賞作)」の貸出・展示
- 2.08～4.30 2022年本屋大賞ノミネート10作品の展示・貸出

- 「本との出会いを楽しもう」(テーマに沿ったおすすめ本の展示・貸出:通年)
- 「みどりちゃん文庫」(図書の団体貸出;毎月第2・4金曜日に児童館や子ども園等に図書貸出を行う)
- 「季節の本」(館内展示コーナー:通年)
- 「図書館読書手帳」「チャレンジ手帳」への押印(図書館読書手帳には1冊借りるごとにシールを貼り、16冊借りたところでチャレンジ手帳に活動内容の押印が1つできる)

大泉町立図書館

- 7.17 本の世界に入ってみよう!
- 7.26・27 子ども夏休み講座「英語であそぼ♪」講師:町内校小学校 JTE 3名
- 8.2・3 としょかんのお仕事体験
- 8.6 子どもお楽しみ会 出演:どんぐりの会
- 8.23 こどもプログラミング講座 講師:小田垣 宏和さん
- 9.17 グルーデコdeブックマーカー作り 講師:ひろこ さん(グルーデコ認定講師)
- 10.1 こどもプログラミング講座 講師:小田垣 宏和さん
- 11.15～12.15 利用者アンケートを実施
- 11.10～1.30 読書de BINGO

- 11.19 大泉の古墳はここがすごい！ 講師:深澤 敦仁さん(群馬県立歴史博物館)
- 12.1・8・15 古典文学講座「源氏物語の世界」 講師:藤本 宗利さん(群馬大学名誉教授)
- 1.6～8 本の福袋
- 1.13 子どもお楽しみ会 出演:群馬大学 結城研究室 学生
- 3.3 ChatGPTを基礎から学び、使ってみよう！ 講師:小田垣 宏和さん
- 3.20 多文化理解上映会「マイスマールランド」

- 毎週木曜日(第5週を除く) 読み聞かせ会 どんぐりの会【※10月から第1・3木曜日】
- 第2・4木曜日【※10月から】 〃 図書館スタッフ
- 第2・4土曜日 〃 てんとう虫の会
- 第1・3・5土曜日 〃 個人ボランティア
- 毎月(月1回、金曜日) ブックスタート事業
- 毎週水・土曜日 多言語サロン
- 毎月1・3・5土曜日 オーライネット(パソコン何でも相談)

邑楽町立図書館

- 8.8～10 一日図書館員
- 9.30～10.15 岡部蒼風作品展
- 10.7 岡部蒼風作品展講演会及びギャラリートーク
- 10.28 雑誌・古本市
- 11.7 図書館見学(長柄小2年)
- 11.21 図書館見学(中野小2年)
- 11.28～29 中学校職場体験(邑楽中)
- 12.1 図書館見学(中野東小2年)
- 12.5～6 中学校職場体験(邑楽南中)
- 3.2 雑誌・古本市

- スタンプラリー 第1回:4月～9月 第2回:10月～3月 小学生対象
- 金曜映画会 24回
- 読み聞かせ 読み聞かせボランティア「オリーブ」による読み聞かせ 毎週木曜日
- ブックスタート 月1回の8ヶ月児健診時に絵本を2冊プレゼントし、職員及び読み聞かせボランティアによる読み聞かせを行う。

群馬県立点字図書館

- 4.24 第3回iPhone講座 参加者6名
- 5.23 点字付きかるた体験会 参加者9名
- 5.26～ 群馬県立図書館にて企画展示
- 6.28 「すべての本をすべての人に 触る本・聞く本」
- 6.9 LINE操作研修会 参加者4名
- 6.19 デイジー再生アプリ実演講座 参加者5名
- 8.11 まゆだまネットフェスタ 参加者495名
- 8.11 利用者と奉仕者の集い感謝状贈呈式 参加者6名
- 8.28 第4回iPhone講座 参加者6名
- 10.23 第5回iPhone講座 参加者8名
- 11.2 初めての白杖 参加者25名
- 11.11 立体模型を触ってみよう 参加者17名

- 11.20 点字付きかるた体験会 参加者33名
- 12.4 スマートフォン無料アプリ(UDキャスト)を使って音声ガイドを聴きながら映画を楽しむ体験会
参加者18名
- 12.10 スマートフォン無料アプリ(HELLO MOVIE)を使って音声ガイドを聴きながら映画を楽しむ
体験会 参加者13名
- 12.25 第6回iPhone講座 参加者12名
- 1.19～ 群馬県社会福祉総合センター1階ロビーショーケースにて企画展示
- 2.29 「みんなとつながる上毛かるた紹介」
- 1.30～ 群馬県社会福祉総合センター1階ロビーにて企画展示
- 4.5 「さわって世界を旅しよう(立体模型展示)」
- 2.21 みんなとつながる上毛かるた体験会 参加者38名
- 2.26 第7回iPhone講座 参加者7名
- 2.28 音訳奉仕員研修会「処理一目の代わりとして」 参加者69名
- 2.28 録音図書製作の手引き改訂説明会 参加者39名
- 3.1 音声解説付きDVD映画体験会 参加者24名
- 3.4 ナビレンス パーソナルコードを使ってみよう 参加者16名

○利用者満足度調査を実施

群馬県立図書館

- 8.17～8.18 除籍資料無償譲渡会
- 3.25 県立文書館所蔵の郷土資料をデジタルライブラリーで公開開始

○主催事業

【研修】

- 7.27(対面)、8.17～10.16(動画配信) 学校図書館研修会
- 8.9(対面) 学校司書のための学校図書館活用講座
先生のための図書館活用講座
- 1.25(対面)、2.2～3.4(動画配信) 公共図書館のための学校支援講座

・出張研修

学校や教育委員会が主催する研修会に出向き、百科事典の活用方法やビブリオバトル・図書館運営の基礎等についての講義を行った。

【県立図書館活用パートナーシップ事業】

- ① 「ルネッサンス・サロン」(ルネッサンス・サロン):4/25、5/30、6/27、7/25、8/29、9/26、10/31、11/28、
12/26、1/30、2/27、3/26
- ② 「詩を楽しむ会」(詩楽会):5/11、7/13、9/14、11/9、1/11、3/14
- ③ 「街角サロン」(乳房再建ネットワーク「シャロン前橋」):4/8、6/10、8/19、10/14、12/9、2/10
- ④ 「地域がんサロンぐんま 前橋がんサロン」(びあサポぐんま):4/23、5/28、6/25、7/23、8/27、9/24、
10/22、11/26、12/24、1/28、2/25、3/24

【ボランティア企画運営行事】

- ・読み聞かせ 毎週水曜日及び土曜日に開催
- ・大人のためのおはなし会 偶数月に開催
- ・とっておきCDコンサート 6.10(土)、9.9(土)、12.2(土)、3.2(土)に開催

○資料展示

・企画展示

【中央図書室】

- 4月 「新進気鋭の作家たち」(土屋文明記念文学館連携展示)
- 5～6月 「点字付きさわる絵本」(県立点字図書館連携展示)
- 6～7月 「オーストラリア出身作家たち」(県立近代美術館連携展示)
- 7～8月 「化石」(県立自然史博物館連携展示)
- 9月 「関東大震災100年展」
- 9～10月 「高校生ボランティア展示」
- 10～11月 「高橋元吉生誕130周年」
- 12～1月 「世界の文学賞」
- 1～2月 「富岡製糸場と絹産業遺産群 世界遺産登録10周年記念展」
- 3月 「SDGs展」(県環境森林部連携展示)

【児童書展示コーナー】

- 4～5月 「本の絵本」
- 5～6月 「おとうさん・おかあさん」
- 6～7月 「絵本で感じる夏」
- 7～8月 「冷やし絵本はじめました(怪談)」
- 9月 「うちゅうの絵本」
- 9～10月 「せんろをはしるのりものの絵本」
- 11月 「しごとの絵本」
- 12月 「受賞した名作絵本」
- 1月 「うたの絵本」
- 1～2月 「あつまれ！ねこの絵本!!」
- 3月 「絵本でSDGs」

○群馬県図書館協会関連事業

- | | |
|-----------------------------|-----------------|
| 4.27(対面)、5.17～7.28(動画配信) | 図書館(室)職員初級研修 |
| 10.26(対面)、11.16～11.30(動画配信) | 図書館(室)職員実務研修 |
| 11.30(対面)、12.12～1.31(動画配信) | 群馬県図書館大会 |
| 12.25(対面)、1.9～3.31(動画配信) | 第1回図書館(室)職員専門研修 |
| 3.7(対面) | 第2回図書館(室)職員専門研修 |

育英大学・育英短期大学図書館

- | | |
|-------------|--|
| 4.26 | 第1回ビブリオバトル(昼休み・大学会議室) |
| 6.5 | 第2回ビブリオバトル(昼休み・212教室) |
| 7.3～7.12 | 時をつむぐ会から借用した「てんじつきさわるえほん」展示 |
| 7.4 | 第3回ビブリオバトル(昼休み・図書館) |
| 7.18～10.20 | 募集企画「手づくり絵本コンクール～Beyond the Borders～」 |
| 7.19 | 第4回ビブリオバトル(昼休み・図書館) |
| 8.10 | 選書ツアー(紀伊国屋書店 前橋店)教職員5名、学生6名参加 |
| 8.30 | 第5回ビブリオバトル(昼休み・図書館) |
| 9.25～11.30 | 企画展示「新聞で振り返る 東日本大震災～大規模災害から防災を学ぶ～」 |
| 10.11 | 第6回ビブリオバトル／全国大学ビブリオバトル 関東Dブロック予選(5限・図書館) |
| 10.28～1.31 | 企画展示「しかけ絵本展」 |
| 10.28～10.29 | 桔梗祭 ヘルマンハーブ部演奏会 |
| 11.3 | 全国大学ビブリオバトル関東Dブロック決戦大会(群馬県庁)に本学学生が出場 |
| 11.6～11.17 | 教員Web選書 |
| 11.29 | 第7回ビブリオバトル(昼休み・アクティブラーニングスペース) |

- 12.20 第8回ビブリオバトル(昼休み・アクティブラーニングスペース)
- 12.21 「手づくり絵本コンクール～Beyond the Borders～」表彰式
- 1.18 第9回ビブリオバトル(昼休み・アクティブラーニングスペース)
- 1.19 高崎市の絵本専門店「本の家」が選んだ100冊の本を配置完了。
- 2.27 手づくり絵本コンクール最優秀賞受賞作品『おきにいりのブーツ』、『Starlight and Dark Night』
の読み聞かせ動画を短大のYouTube公式チャンネルで公開

○「文献・情報の探し方ガイダンス」データベースの使い方のデモンストレーション15分程度。
授業開講日に1日3回時間を設定し(①10:10～ ②12:35～ ③16:30～)定員5人まで、事前予約制にて実施

関東学園大学松平記念図書館

4～7月 図書館ガイダンス(対象:1年生)

桐生大学・桐生大学短期大学部図書館

4.13 図書館オリエンテーションの実施
3. 8 図書館だより16号の発行

共愛学園前橋国際大学図書館

5月 新入生オリエンテーション

○企画展示/ミニ企画展示

4月 学生生活に役立つ本 / 地域の交通を考える
5月 多文化共生を考える / 教育格差を考える
6月 イノベーション / 建築と文化
7月 コミュニケーションのために / 群馬の自然
8・9月 関東大震災100年 / 人間にとって音楽とは何か
10月 学校教育への新たな視点 / 学びを広げる本
11月 日本語の移り変わり/ 人工知能と社会
12月 デザインとは何か / 北欧の暮らし
1月 源氏物語の時代 / 映像文化を考える
2月 旅を考える / ジェンダーと少子化

○その他:教員店頭選書(各長期休業期間)

共愛学園前橋国際大学短期大学部図書館

4.4 図書館オリエンテーション

群馬県立県民健康科学大学附属図書館

4.6 図書館利用オリエンテーション(院生・看護教員養成課程生・特定行為研修課程生対象)
4.12・14 図書館利用オリエンテーション(学部生対象)
5.31～6.16 除籍図書・一般雑誌の無償譲渡

R5～6.30	企画展示「ケアする人のケア」
4.8～6.30	企画展示「新生活応援」
7.1～9.30	企画展示「気象と病」
7.1～9.30	企画展示「お気に入りのファンタジー小説ありますか」
8.4	コイン式コピー機導入
10.10～2.26	企画展示「レントゲン週間」
10.10～2.26	企画展示「病院内のコミュニケーションスキル」
2.27～4.8	企画展示「災害支援とボランティア」

群馬県立女子大学附属図書館

4.4～5.18	「祝ご入学 一新入生の方におススメの本ー」「ぐんまを知る」
5.22～7.5	「チャレンジでレベルアップ」「からだ」
7.6～9.28	「勉強のあいまに」「涼」
10.2～11.8	「〇〇な秋」「読書」
11.9～12.25	「暴走タイトル」「レトロ」
12.26～2.28	「入門」「参考図書は、オモシロイ」
3.18	一部簡易書架を据付書架に更新

群馬工業高等専門学校図書館

7月	学生リクエスト募集
8.2	学生によるブックハンティングを実施
12.20	図書館だよりNo.39を発行

群馬大学総合情報メディアセンター中央図書館

4.3～5.31	企画展示「新生活@ぐんま 応援フェア」
4.25	学術データベース Web of Science オンライン講習会
5.8	新型コロナウイルス対応による図書館利用制限の解除
6.1～6.30	学生選書キャンペーン 2023 夏
6.14～7.7	企画展示「雨音をききながら読みたい本」
7.21～8.31	企画展示「ゾクッとする本 読んでみない？」
7.21～9.15	企画展示「暑い！夏こそ食べて寝て読んで」
9.4～10.29	ギャラリー展示「歴代上毛かるたと群馬のかるた展」
10.7	イベント 上毛かるた大会体験会
10.10～10.17	企画展示「秋の図書館推し袋」
10.18～12.8	企画展示「さあ、出かけよう！」
10.26	イベントビブリオバトル in 群馬大学(全国大学ビブリオバトル 2023 ブロック予選)
11.1～11.20	企画展示「おいしそうな絵本」
11.1～11.30	学生選書キャンペーン 2023 秋-冬
11.24～12.27	特別展示「群馬県の古墳発掘の父・尾崎喜左雄博士展 Part8」
12.7	それいけ！まえばし出前講座「若者をねらった悪質商法に気をつけよう」
1.9～1.25	企画展示「辰年に読みたい本集めました」
1.27～2.22	ギャラリー展示「令和5年度群馬大学書道部新春書道展」
3.7	歴史作家 智本光隆氏講演会「群馬を描く歴史小説」

群馬大学総合情報メディアセンター医学図書館

- 4.18～5.31 企画展示「子どものころ～診る/知る/考える～」
- 4.28 「医学図書館利用マニュアル」ウェブ公開
- 7.11～9.30 ミニ展示「ここにもあるんですよ、Newton」
- 9.1～11.30 国内雑誌利用状況調査
- 10.1～1.31 メディカルオンラインイーブックストライアル実施
- 10.16～1.31 電子ブック利用促進企画「電子ブックを活用しよう！」
- 1.9～1.26 2025年外国雑誌(電子ジャーナル)見直し及び国内雑誌の購読についてのアンケート実施
- 3.18～5.20 ミニ展示「春はあけぼの 対人能力」

群馬大学総合情報メディアセンター理工学図書館

- 3.27～5.27 M教授と猫絵～M教授クイズ2023～
- 5.23～6.30 学生図書選定キャンペーン(第1次)
- 5.29～7.1 企画展示「おうちゴハンしよう～自分で作れる！簡単・本格レシピ特集」
- 7.3～8.7 セタ企画「天文字宙のセタ」
- 9.25～10.31 学生図書選定キャンペーン(第2次)
- 10.2～12.23 企画展示「私の道しるべ」
- 10.16 第25回桐生楽講座「私を成人にしてくれた桐生と強かにしてくれた会社“ミツバ”」
- 10.21 ブックリユース市
- 10.23～10.31 ハロウィン企画「HAPPY HALLOWEEN WEEK 2023」
- 11.1～11.30 企画展示「気になるジブリ」
- 12.4～12.25 企画展示「CHRISTMAS BOOK FAIR」
- 1.59～2.14 企画展示「2024年辰年に恐竜を調べてみませんか」
- 3.26～5.11 Y教授と実験～Y教授クイズ2024～

群馬パース大学附属図書館

- 4.4～ 学外利用者向けサービス再開
- 4.7～7.31 館内展示「新入生サポートBOOK」
- 4.24、4.25 新入生図書館利用ガイダンス、情報検索講義(1年)
- 4.27～ 館内展示「本屋大賞20周年記念 歴代大賞作」
- 6.15 データベース講義(看護学科3年)
- 7.1～ 土曜日開館再開(9:00～17:00)
- 7.31～11.14 館内展示「図書館スタッフがおすすめする夏休みに読んでほしい本」
- 8.2～8.18 「2023年度学生ブックハンティング(web選書)」実施
- 8.3、8.7 「2023年度学生ブックハンティング(書店選書)」実施
- 10.16～ 館内展示「本学で読める医療系コミック」
- 11.14～ 館内展示「2023年度学生ブックハンティング」選定図書
- 2.13～3.13 「2023年度学生ブックハンティング」選定図書、紀伊國屋書店前橋店にて展示
- 2.15～ 館内展示「2024年本屋大賞ノミネート10作」
- 2.19～2.23 蔵書点検
- 3.13～3.15 館内空調点検のため休館

上武大学附属図書館

- 4月～6月 フレッシュヤーズゼミ(1年生)・教養ゼミ(2年生)の学生を対象として、図書館員による図書館ガイダンスを実施。
- 6.3～6.14 学生を対象に紀伊國屋書店が運営している「Book Web Pro」によるWeb選書の実施。25名の参加あり。

上武大学附属図書館分館

- 4.5 新入生ガイダンスにて図書館ガイダンス実施(看護学部学生対象)
- 4月～ フレッシュヤーズゼミ(1年生)の希望ゼミを対象に図書館ガイダンス実施(国際ビジネス学科学生対象)
- 6.1～6.18 学生WEB選書実施(ビジネス情報学部国際ビジネス学科学生対象 丸善雄松堂 Knowledge Worker 利用)
- 9.15 学生選書ツアー実施(看護学部学生対象 高崎廣川書店)
- 10.2～10.25 学生WEB選書実施(看護学部学生対象 丸善雄松堂 Knowledge Worker 利用)
- 3.12～3.14 館内照明をLED照明に交換

高崎経済大学図書館

- 6.30 図書館セミナー「東洋経済 DCL を使いこなそう！」
- 7.11 図書館セミナー「NEEDS-FinancialQUEST で企業研究」
- 8.14～8.18 蔵書点検
- 10.4 学生ブックハンティング
- 11.17 図書館セミナー「レポート、卒論、就活に役立つ！日経テレコン活用セミナー」

高崎健康福祉大学図書館

本館

- 4.1 特集:新生活をはじめよう
- 5.1 特集:SDGs 目標7「エネルギーをみんなに そしてクリーンに」「こころ」の癒しに。
- 6.1 特集:時間について考える
- 7.1 特集:SDGs 目標8「働きがいも経済成長も」「七夕」「星」「夜」にちなんだ小説をあつめました。
- 8.1 特集:平和作文・自由研究…ご家族の課題解決の一助に 本で旅に出かけよう
- 10.1 特集:今からはじめる読書 どんな大人になりたいですか？
- 10月 データベースガイダンス, 講義で図書館利用「図書館利用クイズ・新聞記事調べ」
- 11.1 特集:あなたの「押し本」教えてください。SDGs 目標9「産業と技術革新の基盤をつくろう」『知ること』から未来は生まれる あなたは物語からなにを受け取りますか？ 伝統文化を読む 展示:司書教諭課程履修生が「まわしよみ新聞」を作りました
- 12.1 特集:SDGs 目標10「人や国の不平等をなくそう」 つらい時、苦しい時を乗り越える力を Handmade Present
- 1.1 特集:カラダをあたためる
- 2.1 特集:SDGs 目標10「人や国の不平等をなくそう」 SDGs 目標11「住み続けられるまちづくり」

くりを」 2023 年度入荷! DVD 特集

- 3.1 特集:「ことば」の世界の奥深さ みんなの【押し本】
- 3.1 図書館報「藤波」2(23)発行

薬学部図書・資料室

- 4.1 特集:ようこそ健大へ+薬学図書室紹介
- 5.1 特集:睡眠
- 6.1 特集:薬物乱用はダメ。ゼッタイ。
- 7.1 特集:Yes to Life, Noto Drugs.
- 10.1 特集:毎年 10 月は『薬と健康の週間』特集!
- 11.1 特集:予防接種、ワクチン/『薬剤耐性 (AMR) 対策推進月間』

高崎健康福祉大学図書館分館

- 4.6 新入生ガイダンスにて図書館利用案内を実施(看護学科学生)
- 4.6 在学生ガイダンスにて丸善eBookLibraryを紹介(看護学科学生)
- 4.7 在学生ガイダンスにて丸善eBookLibraryを紹介(看護学科学生)
- 4.10 データベースガイダンスをオンラインで実施(保健医療学研究科院生)
- 4.11 データベースガイダンスをオンデマンド配信で実施(保健医療学研究科院生)
- 4.27 図書館利用案内をライブ配信で実施(認定看護師教育課程履修生)、データベースガイダンスを実施(認定看護師教育課程履修生)
- 5.22 『高崎市やるベンチャーウィーク』受け入れ(高崎市立中尾中学校生徒2名～5/25)
- 5.25 データベースガイダンスを実施(理学療法学科学生)
- 6月 「中学生がおすすめる本」(やるベンチャーウィーク・高崎市立中尾中学校生徒企画展示)、「面白い本ばかり! 中学生がおすすめる本」(やるベンチャーウィーク・高崎市立倉賀野中学校生徒企画展示)、「学生サポーター推薦 図書コーナー設置中」(学生サポーター企画展示)
- 6.12 「学生雑誌選定コンペ2023」実施(～7/10)
- 6.13 『高崎市やるベンチャーウィーク』受け入れ(高崎市立倉賀野中学校生徒2名～6/16)
- 9.01 整理休館(～9/12)
- 12月 「とがった作家の自由な本」(特集コーナー)
- 1月 「防災・災害看護」(特集コーナー)
- 1.19 データベースガイダンスをオンラインと対面を併用して実施(看護学科学生)
- 2月 「心と体のケア」(特集コーナー)
- 3月 「爆発しそうな本」(特集コーナー)
- 3.25 整理休館(～4/4)

高崎商科大学図書館

- 4月～5月 新入生図書館ガイダンス
- 4.1 図書館報「パイディア」発行
- 4月 【企画展示】 新入生応援コーナー、スタディスキルズ
- 6月 【企画展示】 就活特設「働く」を考える、【企画展示】 教員推薦図書
- 6.13 高崎市立倉賀野中学校やるベンチャー受入
- 7-11月 ビブリオバトル 2023
 - 7/19 ビブリオバトルの進め方/ファシリテーション研修 1
 - 8/4 プレビブリオバトル/ファシリテーション研修 2

- 8/4 ビブリオバトル予選大会&振り返り
- 10/19 ビブリオバトル決勝大会リハーサル
- 11/3 全国大学ビブリオバトル関東 D ブロック決戦
- 11/8 ビブリオバトル振り返りワーク
- 7.15 選書ツアー@紀伊國屋書店新宿本店
- 8.6 TUC キッズラボ「親子でしかけ絵本をつくろう」
- 8.16-21 蔵書整理
- 10.1 図書館報「パイディア」発行
- 10.23 図書館サポーター企画「POP 講座」、【企画展示】POP 講座おすすめの本
- 11.8 群馬県立富岡高校インターンシップ受入
- 11.15 群馬県立伊勢崎清明高校インターンシップ受入
- 11.21 健大&商大図書館コラボイベント@健大図書館「推し本で交流」
- 11月～3月 健大&商大推し本リーフレット作成

前橋工科大学附属図書館

- 4.5 IC式ゲートアンテナの設置
- 8.8 学生の学習スペースの什器の入れ替え ※個人ブースの増設
- 11.17 本学契約中の電子ブックのみの検索サイトを公開
- 12.25 電子ブック検索サイトの愛称を募集し、MiTeBo(ミテボ)に決定
- 3.14 大学図書館向けの助成金の交付を受けた
- 研究室のゼミの場で、図書館ガイダンスの実施 ※研究を進めるうえで、どのように図書館活用できるのかを説明
- 電子ブックのリクエストキャンペーンを実施(10/16-11/13)

渋川市子持公民館図書室

- 3.1 読書の記録帳機設置

渋川市赤城公民館図書室

- 8.26 おはなし広場(読み聞かせ)
- 10.21～10.22 古本市
- 12.23 おはなし広場(読み聞かせ)
- 3.21～3.31 古本市

渋川市伊香保公民館図書室

- 7.29 こどものためのおはなしかい

みどり市東公民館図書室

ブックスタート(配本のみ。生後4ヶ月から10ヶ月まで対象。)

移動図書 みどり市東町内3ヶ所(小中団地・沢入駅・福祉センター) 2ヶ月に1回、第2木曜日に実施(年6回)
古本市 3月5日(東公民館)と3月31日(童謡ふるさと館)にて開催

榛東村中央公民館図書室

- 7.25 夏休みおはなし会を実施
8.2 夏休みおはなし会を実施
○読書感想画コンクールを実施(募集期間 8.16～9.15、展示期間 10.1～10.15)

榛東村南部コミュニティセンター図書室

- 8.16～9.15 読書感想画募集

下仁田町公民館図書室

- 通年 毎月1回、図書室職員が町内認定子ども園において絵本の読み聞かせを実施
5.29～5.31 ぬいぐるみお泊り会：図書室に親しむことを目的に子どもたちのぬいぐるみを預かり、図書室にぬいぐるみが泊まり、絵本を読んだり、遊んでいる様子を写真に残し、撮った写真をカレンダーにして、子どもたちに渡した。
10/27～11/9 秋の感想文代表作品展示会：秋の読書週間に合わせ児童・生徒の代表作品を図書室に掲示

東吾妻町中央公民館図書室

- 随時、図書リクエストを受付
7ヶ月児を対象としたブックスタート事業を実施(毎月1回)

川場村教育委員会事務局

- 5.16 ブックスタートの実施
9.26 ブックスタートの実施
1.30 ブックスタートの実施
随時 図書リクエストを受付

昭和村公民館図書室

- 12.23 古本市(除籍本の譲渡会)

板倉町中央公民館図書室

- 7.20～8.27 図書イベント『いたくらいぶラリー・チャレンジ・ザよみんご』:町内小中学生を対象にスタンプカードを使ったイベントを実施。
5.20、6.17、7.15、9.16、10.29、12/23、1/20 おはなし会(計7回)
10.28～11.12 ブックリサイクル

高山村いぶき会館図書室

- おすすめ図書コーナーの設置(毎月)
こども園に「きらきら文庫」の設置(年3回学期毎の入れ替え)

群馬県の図書館 2024

令和6年10月発行

編集・発行

群馬県立図書館

群馬県前橋市日吉町1丁目9-1

電話 027-231-3008