

統計資料

群馬県の図書館

2022

群馬県立図書館

目 次

○凡例	2
○館名の掲載上の略称	3
○県内公共図書館の状況	6
○公共図書館・大学図書館・公民館図書室一覧	10
○統 計 編	27
○特 記 事 項	66

凡 例

- 1 この資料は、群馬県立図書館が群馬県内各図書館等の協力を得てまとめたものである。
- 2 「公共図書館・大学図書館・公民館図書室一覧」は令和4年4月1日現在、「統計編」（予算を除く）及び「特記事項」は令和3年度について調査した。
- 3 掲載対象は群馬県内公共図書館、公民館図書室、大学図書館、107館とする。ただし、公民館図書室の統計については省略する。
- 4 今年度から「統計編」の「本館個人利用登録」「本館個人貸出Ⅱ」表の男女別の数字を廃止した。

(参考)

- (1) 「一覧」における「非常勤嘱託職員他」（会計年度任用職員）、「臨時職員」については令和4年度予定数で年間実働時間合計を1500時間を1人として換算し、小数点以下第2位を四捨五入した。
- (2) 統計における「分館」「地域館」とは、図書館に関する設置条例もしくは施行規則で分館または地域館と位置づけられているもの、または次の項目を満たしているものとする。
 - ① 分館、地域館としての建物、または独立の部屋がある。
 - ② 分館、地域館だけの業務に従事する専任の職員がいる。
 - ③ 運営費用が図書館予算に組み込まれている。
 - ④ 共通の利用券があるなど、運用が本館と不可分である。

館名の掲載上の略称

(略称)	(館名)
前橋	前橋市立図書館
前橋こ	前橋こども図書館
高崎	高崎市立中央図書館
箕郷	高崎市立箕郷図書館
群馬	高崎市立群馬図書館
新町	高崎市立新町図書館
榛名	高崎市立榛名図書館
吉井	高崎市立山種記念吉井図書館
桐生	桐生市立図書館
新里	桐生市立新里図書館
伊勢崎	伊勢崎市図書館
赤堀	伊勢崎市赤堀図書館
あずま	伊勢崎市あずま図書館
境	伊勢崎市境図書館
太田	太田市立中央図書館
尾島	太田市立尾島図書館
新田	太田市立新田図書館
藪塚	太田市立藪塚本町図書館
太田美	太田市美術館・図書館
沼田	沼田市立図書館
館林	館林市立図書館
渋川	渋川市立図書館
北橋	渋川市立北橋図書館
藤岡	藤岡市立図書館
富岡	富岡市立図書館
安中	安中市図書館
松井田	安中市松井田図書館
笠懸	みどり市立笠懸図書館
大間々	みどり市立大間々図書館
吉岡	吉岡町図書館
上野	上野村図書館
神流	神流町図書館
甘楽	甘楽町図書館
中之条	中之条町ツインプラザ図書館

草 津 草津町立温泉図書館
 玉 村 玉村町立図書館
 明 和 明和町立図書館
 千代田 千代田町立山屋記念図書館
 大 泉 大泉町立図書館
 邑 楽 邑楽町立図書館
 県議会 群馬県議会図書室
 点 字 群馬県立点字図書館
 県 立 群馬県立図書館

上川淵 前橋市立図書館上川淵分館
 下川淵 前橋市立図書館下川淵分館
 芳 賀 前橋市立図書館芳賀分館
 桂 萱 前橋市立図書館桂萱分館
 東 前橋市立図書館東分館
 元総社 前橋市立図書館元総社分館
 総 社 前橋市立図書館総社分館
 南 橋 前橋市立図書館南橋分館
 清 里 前橋市立図書館清里分館
 城 南 前橋市立図書館城南分館
 大 胡 前橋市立図書館大胡分館
 宮 城 前橋市立図書館宮城分館
 粕 川 前橋市立図書館粕川分館
 富士見 前橋市立図書館富士見分館
 プラザ 前橋市立図書館総合教育プラザ分館

※統計編については上記前橋市立図書館分館 15 館の合計を“前橋分”としている。

永 明 前橋市立図書館永明分館

※永明分館は令和 4 年 5 月開館のため、一覧にのみ掲載。

育 英 育英大学・育英短期大学図書館
 関学大 関東学園大学松平記念図書館
 桐生大 桐生大学・桐生大学短期大学部図書館
 共愛大 共愛学園前橋国際大学図書館
 共愛短大 共愛学園前橋国際大学短期大学部図書館
 健科大 群馬県立県民健康科学大学附属図書館
 県女大 群馬県立女子大学附属図書館
 群高専 群馬工業高等専門学校図書館
 群福大 群馬医療福祉大学図書館
 群福大藤 群馬医療福祉大学図書館 藤岡分館
 群福大プ 群馬医療福祉大学図書館 前橋プラザ分館

群大図 群馬大学総合情報メディアセンター中央図書館
 群大医 群馬大学総合情報メディアセンター医学図書館
 群大理工 群馬大学総合情報メディアセンター理工学図書館
 群パ大 群馬パース大学附属図書館
 上武 上武大学附属図書館
 上武分 上武大学附属図書館 分館
 高経大 高崎経済大学図書館
 健大 高崎健康福祉大学図書館
 健大分 高崎健康福祉大学図書館 分館
 高商大 高崎商科大学図書館
 東福大 東京福祉大学附属茶屋四郎次郎記念図書館
 東洋大 東洋大学附属図書館板倉図書館
 新島 新島学園短期大学附属図書館
 工科大 前橋工科大学附属図書館

※放送大学群馬学習センター図書室は令和3年度末をもって大学図書館協議会から退会。

倉 渕 高崎市倉渕公民館図書室
 子 持 渋川市子持公民館図書室
 赤 城 渋川市赤城公民館図書室
 伊香保 渋川市立伊香保公民館図書室
 小野上 渋川市立小野上公民館図書室
 みどり東 みどり市東公民館図書室
 榛東中央 榛東村中央公民館図書室
 榛東南 榛東村南部コミュニティセンター図書室
 下仁田 下仁田町公民館図書室
 南 牧 南牧村住民センター図書室
 長野原 長野原町公民館図書室
 嬭 恋 嬭恋村東部公民館図書室
 六 合 中之条町立六合公民館図書室
 高 山 高山村いぶき会館図書室
 東吾妻 東吾妻町中央公民館図書室
 片 品 片品村中央公民館図書室
 川 場 川場村文化会館図書室
 昭 和 昭和村公民館図書室
 みなかみ中央 みなかみ町中央公民館図書室
 みなかみ水上 みなかみ町水上公民館図書室
 みなかみ新治 みなかみ町新治公民館図書室
 みなかみカル みなかみ町カルチャーセンター児童図書室
 板 倉 板倉町中央公民館図書室

県内公共図書館の状況

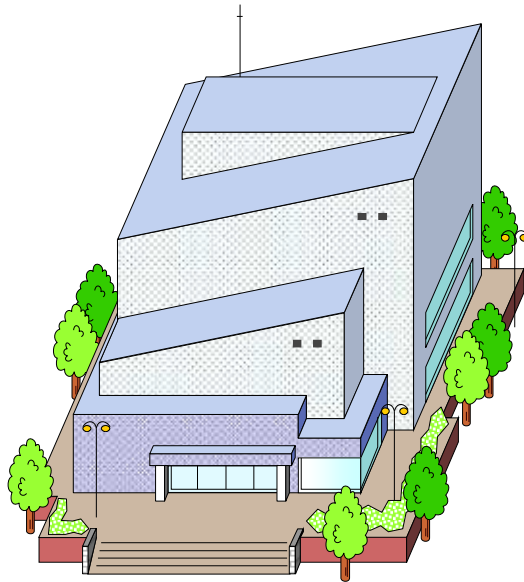

目標と現状

館名	奉仕人口 (人)	貸出密度			開架冊数 (冊)		
		目標	現状	達成率(%)	目標	現状	達成率(%)
前橋市	329,054	8.7	5.79	66.59%	722,808.0	817,197	113.06%
前橋		-	-	-	-	206,109	-
前橋二		-	-	-	-	97,906	-
前橋分		-	-	-	-	513,182	-
高崎市	370,372	8.7	5.64	64.85%	722,808.0	598,180	82.76%
高崎		-	-	-	-	290,855	-
箕郷		-	-	-	-	38,096	-
群馬		-	-	-	-	95,581	-
新町		-	-	-	-	70,902	-
榛名		-	-	-	-	52,809	-
吉井		-	-	-	-	49,937	-
桐生市	103,369	10.7	3.04	28.38%	301,912.0	273,501	90.59%
桐生		-	-	-	-	227,655	-
新里		-	-	-	-	45,846	-
伊勢崎市	210,777	10.9	3.58	32.88%	360,229.3	363,482	100.90%
伊勢崎		-	-	-	-	144,272	-
赤堀		-	-	-	-	46,239	-
あずま		-	-	-	-	79,469	-
境		-	-	-	-	93,502	-
太田市	221,368	10.9	4.08	37.43%	360,229.3	412,036	114.38%
太田		-	-	-	-	161,515	-
尾島		-	-	-	-	57,869	-
新田		-	-	-	-	88,398	-
藪塚		-	-	-	-	61,184	-
太田美		-	-	-	-	43,070	-
沼田	44,277	10.0	6.45	64.46%	174,366.0	100,000	57.35%
館林	74,476	11.7	2.74	23.46%	230,262.5	154,141	66.94%
渋川市	72,997	11.7	4.40	37.60%	230,262.5	263,588	114.47%
渋川		-	-	-	-	236,220	-
北橋		-	-	-	-	27,368	-
藤岡	62,124	11.7	5.21	44.52%	230,262.5	119,775	52.02%
富岡	46,274	10.0	3.90	39.05%	174,366.0	101,112	57.99%
安中市	53,820	10.1	2.86	28.30%	197,680.4	117,839	59.61%
安中		-	-	-	-	64,572	-
松井田		-	-	-	-	53,267	-
みどり市	49,013	10.0	7.88	78.82%	174,366.0	167,377	95.99%
笠懸		-	-	-	-	85,849	-
大間々		-	-	-	-	81,528	-
吉岡	22,181	11.1	8.56	77.13%	122,349.7	47,288	38.65%
上野	1,079	14.3	6.50	45.46%	58,984.9	20,000	33.91%
神流	1,565	14.3	1.38	9.65%	58,984.9		-
甘楽	12,252	10.8	7.44	68.93%	79,442.8	52,742	66.39%
中之条	49,895	10.1	2.79	27.59%	197,680.4	140,187	70.92%
草津	5,895	14.3	2.72	19.02%	58,984.9	45,238	76.69%
玉村	35,660	11.3	6.69	59.22%	134,107.4	91,425	68.17%
明和	10,646	10.8	4.37	40.42%	79,442.8	68,392	86.09%
千代田	10,669	10.8	3.30	30.52%	79,442.8	50,150	63.13%
大泉	41,835	10.0	2.18	21.84%	174,366.0	85,761	49.18%
邑楽	25,177	11.1	11.71	105.50%	122,349.7	112,259	91.75%

貸出密度上位の公立図書館整備状況・2019

人口段階	～0.8万人	～1万人	～1.5万人	～2万人	～3万人
貸出密度	14.3	11.2	10.8	10.0	11.1
開架図書冊数	58,984.9	81,734.6	79,442.8	70,555.6	122,349.7
図書年間購入冊数	2,599.1	3,853.0	4,193.4	4,595.3	6,316.3

- ・「貸出密度上位の公立図書館整備状況・2020」が発表されないため、2019年の数字を利用。
- ・奉仕人口は、令和4年4月1日現在。中之条ツインプラザ図書館の奉仕人口は吾妻郡の人口。
- ・貸出密度＝人口1人当たりの貸出点数

図書年間購入冊数 (冊)			備考
目標	現状	達成率(%)	
34,519.7	23,244	67.34%	
-	5,274	-	
-	4,084	-	
-	13,886	-	
34,519.7	22,705	65.77%	
-	14,544	-	
-	1,492	-	
-	2,559	-	
-	1,301	-	
-	1,389	-	
-	1,420	-	
22,397.4	11,167	49.86%	
-	9,101	-	
-	2,066	-	
41,163.0	17,576	42.70%	
-	8,517	-	
-	2,989	-	
-	3,013	-	
-	3,057	-	
41,163.0	24,552	59.65%	
-	9,572	-	
-	2,666	-	
-	7,340	-	
-	2,812	-	
-	2,162	-	
8,080.9	7,177	88.81%	
13,586.0	5,341	39.31%	
13,586.0	9,908	72.93%	
-	9,010	-	
-	898	-	
13,586.0	6,409	47.17%	
8,080.9	5,392	66.73%	
11,108.8	4,899	44.10%	
-	2,602	-	
-	2,297	-	
8,080.9	6,306	78.04%	
-	3,820	-	
-	2,486	-	
6,316.3	4,449	70.44%	
2,599.1	1,500	57.71%	
2,599.1	320	12.31%	
4,193.4	1,963	46.81%	
11,108.8	2,862	25.76%	奉仕人口は吾妻郡人口
2,599.1	1,146	44.09%	
6,771.9	4,700	69.40%	
4,193.4	1,747	41.66%	
4,193.4	1,868	44.55%	
8,080.9	4,135	51.17%	
6,316.3	7,387	116.95%	

～4万人	～5万人	～6万人	～8万人	～10万人	～15万人	～20万人	～30万人	30万人～
11.3	10.0	10.1	11.7	10.9	10.7	9.2	10.9	8.7
134,107.4	174,366.0	197,680.4	230,262.5	269,809.6	301,912.0	559,790.7	360,229.3	722,808.0
6,771.9	8,080.9	11,108.8	13,586.0	14,486.3	22,397.4	32,661.5	41,163.0	34,519.7

日本図書館協会調べ(『図書館雑誌2021.5』)

群馬県内市町村立図書館の運営及び利用状況の推移

年度	館数	職員数 (A)	奉仕人口 (B)	B/A	所蔵数 (図)	所蔵数 (A V)	所蔵数合計	登録者数	貸出人数	総貸出点数 (図)	総貸出点数 (A V)	総貸出点数 合計	図書館費 (千円)	資料費 (千円)
2018	55	615.3	1,887,074	3,067	6,831,873	411,188	7,243,061	1,127,655	2,486,753	8,795,815	1,387,494	10,183,309	1,505,968	496,569
2019	55	603.1	1,879,155	3,116	6,986,173	413,500	7,399,673	1,158,209	2,405,332	8,767,154	1,362,878	10,130,032	1,580,081	489,368
2020	55	623.2	1,868,338	2,998	6,905,937	415,797	7,321,734	1,105,920	2,634,942	8,452,737	1,295,932	9,748,669	1,524,845	470,032
2021	55	618.5	1,872,141	3,027	6,895,860	400,505	7,296,365	1,160,815	1,873,913	6,475,652	982,025	7,457,677	1,591,480	468,520
2022	55	618.8	1,859,323	3,005	6,961,503	393,511	7,355,014	1,130,750	2,096,409	7,628,841	1,068,124	8,696,965	1,547,772	425,525

※館数、職員数は4月1日現在（凡例(参考)(1)参照）。それ以外の項目は前年度の実績。奉仕人口は前年10月1日現在。

※図書館費及び資料費は前年度決算。

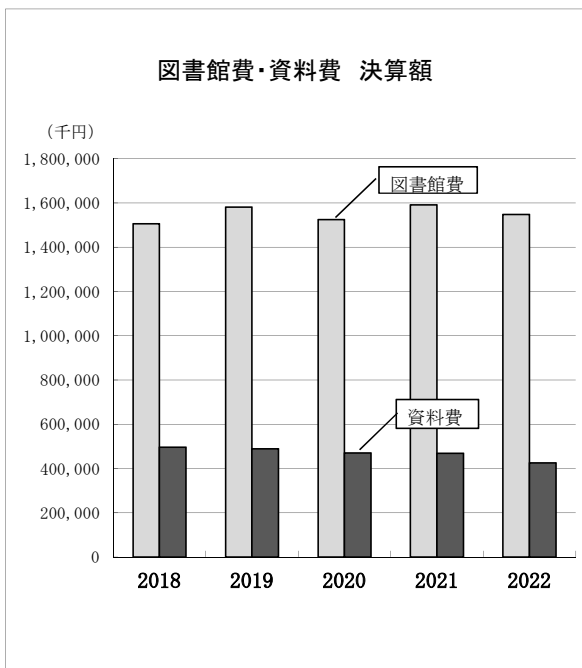
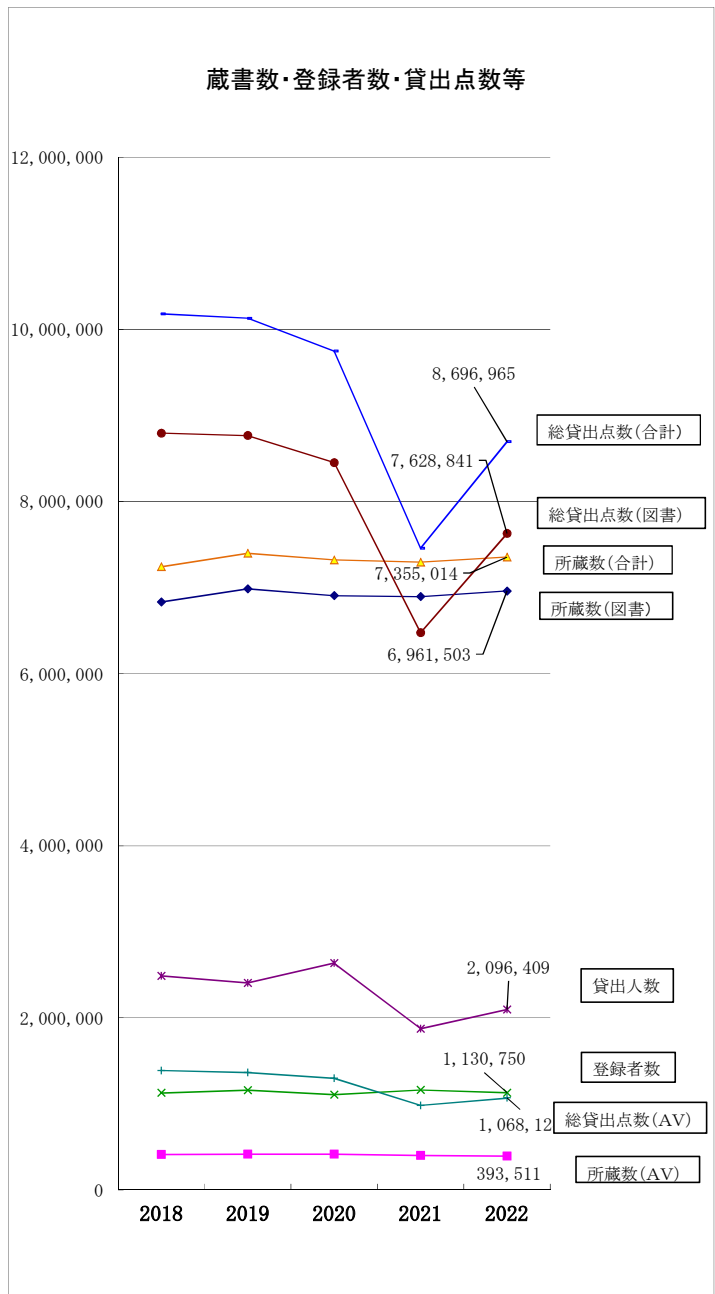
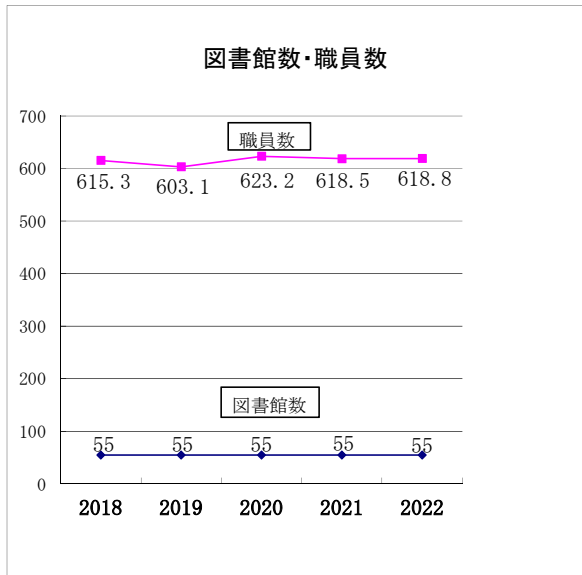

公共図書館一覽

大学図書館一覽

公民館図書室一覽

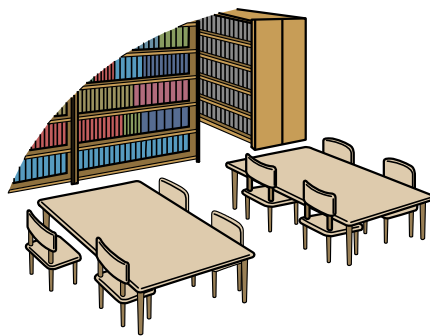

公共図書館

館名	所在地・併設施設名 URL・e-mail	館長名	司書	専任・兼任	開館時間	休館日	上段:電話番号
							下段:FAX番号
前橋	371-0026 前橋市大手町2-12-9 https://www.city.maebashi.gunma.jp/library/index.html library@city.maebashi.gunma.jp	サイトウ アキコ 齋藤 明子		専任	平日 9:00～19:00 土・日曜日・祝日 10:00～17:00	月曜日(祝日の場合は翌日) 年末年始(12/29～1/4) 特別整理期間(5/18～24、10/13～19)	027-224-4311 027-243-1877
前橋こ	371-0023 前橋市本町2-12-1 前橋プラザ元気21 2階	ホリコシ リコ 堀越 規子		専任	平日 10:00～18:00 土・日曜日・祝日 10:00～18:00	毎月第4水曜日(祝日の場合は翌日) 年末年始(12/29～1/4) 特別整理期間(6/13～17、11/7～11) 6月及び12月 第1月曜日	027-230-8833 027-237-0767
高崎	370-0829 高崎市高松町5番地28 高崎市総合保健センター https://lib.city.takasaki.gunma.jp/toshokan@city.takasaki.lg.jp	イマイ シンイチ 今井 伸一		専任	火～金曜日 10:00～20:00 土・日・月・祝日 10:00～17:00	毎月最終水曜日 年末年始(12/28～1/4) 特別整理期間(春・秋)	027-322-7919 027-324-3423
箕郷	370-3105 高崎市箕郷町西明屋299-1 http://lib.city.takasaki.gunma.jp/misato-toshokan@city.takasaki.gunma.jp	カナザワ シンイチ 金澤 新一		専任	水・木・金 10:00～19:00 土・日・月・祝日 10:00～17:00	火曜日 毎月最終金曜日 年末年始(12/28～1/4) 特別整理期間(春・秋)	027-371-4486 027-371-4749
群馬	370-3531 高崎市足門町1667-1 https://lib.city.takasaki.gunma.jp/gunma-toshokan@city.takasaki.gunma.jp	ウチヤマ カスヒロ 内山 和弘		専任	平日 10:00～19:00 土曜日 10:00～17:00 日曜日・祝日 10:00～17:00	月曜日 毎月最終木曜日 年末年始(12/28～1/4) 特別整理期間(春・秋)	027-372-6644 027-372-2418
新町	370-1301 高崎市新町3 1 2 6 https://lib.city.takasaki.gunma.jp/shinmachi-toshokan@city.takasaki.lg.jp	タキシヨウ ミツヒロ 瀧上 充弘		専任	水・木・金 10:00～19:00 土・日・月・祝日 10:00～17:00	毎週火曜日 毎月最終金曜日 年末年始(12/28～1/4) 特別整理期間(春・秋)	0274-42-3100 0274-42-8999
榛名	370-3342 高崎市下室田町9 0 0 - 4 高崎市榛名福祉会館 https://lib.city.takasaki.gunma.jp/haruna-toshokan@city.takasaki.gunma.jp	アカオ アキシ 赤尾 明俊		専任	火曜日～金曜日 10:00～19:00 土曜日・日曜日・祝日 10:00～17:00	月曜日 毎月最終木曜日 年末年始(12/28～1/4) 特別整理期間(春・秋)	027-374-2212 027-360-8091
吉井	370-2132 高崎市吉井町吉井285-5 https://lib.city.takasaki.gunma.jp/yamatane-toshokan@city.takasaki.lg.jp	カナ ムミ 片野 由美	(司)	専任	火～金曜日 10:00～19:00 土・日曜日 祝日 10:00～17:00	月曜日 毎月最終金曜日 年末年始(12/28～1/4) 特別整理期間(春・秋)	027-387-7249 027-387-6080
桐生	376-0022 桐生市稲荷町1番地の4 桐生市立中央公民館(併設) http://www.city.kiryu.lg.jp/shisetsu/bunkutoshokan@city.kiryu.lg.jp	アサノ ミヨコ 浅野 都		専任	平日 9:00～19:00 土曜日 9:00～19:00 日曜日 9:00～17:00	月曜日、祝日 月末日 年末年始(12/29～1/3) 図書資料整理期間	0277-47-4341 0277-40-1070
新里	376-0123 桐生市新里町武井693-1 桐生市新里総合センター http://www.city.kiryu.lg.jp/shisetsu/bunkun-toshokan@city.kiryu.lg.jp	アサノ ミヨコ 浅野 都		専任	平日 9:00～19:00 土曜日 9:00～19:00 日曜日 9:00～17:00	月曜日、祝日 月末日 年末年始(12/29～1/3) 図書資料整理期間	0277-74-8080 0277-74-8060
伊勢崎	372-0055 伊勢崎市曲輪町22-21 http://www.library.isesaki.gunma.jp/toshokan@city.isesaki.lg.jp	ワサダ ヤスコ 和佐田 靖子	(司)	専任	平日 9:00～19:00 土・日曜日 9:00～17:00	水曜日・祝日(日を除く) 館内整理日 年末年始 蔵書点検期間	0270-23-2346 0270-21-5296
赤堀	379-2204 伊勢崎市西久保町二丁目82-1 伊勢崎市赤堀芸術文化プラザ http://www5.wind.ne.jp/akabori.gbp/akabori.gbp@dan.wind.ne.jp	サカイノ トオル 境野 徹		兼任	平日 9:00～19:00 土・日曜日 9:00～17:00 祝日 9:00～17:00	第1・3火曜日 館内整理日 年末年始 蔵書点検期間	0270-63-1200 0270-63-1517
あずま	379-2222 伊勢崎市田部井町三丁目2091 http://www.library.isesaki.gunma.jp/azumatoshokan@city.isesaki.lg.jp	アキマ サトル 秋間 智		専任	平日 9:00～19:00 土・日曜日 9:00～17:00	月曜日・祝日(日を除く) 館内整理日 年末年始 蔵書点検期間	0270-62-9988 0270-62-9981
境	370-0124 伊勢崎市境724-1 http://www.library.isesaki.gunma.jp/sakaitoshokan@city.isesaki.lg.jp	ヤナギ タミコ 柳 民子		専任	平日 9:00～19:00 土・日曜日 9:00～17:00	月曜日・祝日(日を除く) 館内整理日 年末年始 蔵書点検期間	0270-74-0209 0270-74-8105

創設年月日 改築年月日(最新)	敷地面積 建物面積 (図書館) (㎡)	職員数()は内数で有資格者、<>は内数で兼務者 (人)					同時の貸出制限冊数・ 貸出期間	付属機関 (図書館協 議会等)の 名称	定数 (人)	備考
		全職員	正規職員	非常勤嘱 託職員他	臨時職員	委託・派遣 等				
大正5年4月1日 (1916年) 昭和49年5月15日 (1974年)	3,173.53 4,765.43	40.6 (17.1) <0.0>	17.0 (3.0)	9.0 (6.4)	0.0 (0.0)	14.6 (7.7)	図書:10冊15日間 視聴覚:6点15日間 ※前橋市立図書館、前橋こども 図書館、分館の合計	なし		
平成19年5月11日 (2007年)	3,710.66 3,226.39 (1563.32)	13.6 (4.7) <0.0>	5.0 (0.0)	0.8 (0.0)	0.0 (0.0)	7.8 (4.7)	図書:10冊15日間 視聴覚:6点15日間 ※前橋市立図書館、前橋こども 図書館、分館の合計	なし		
明治43年9月26日 (1910年) 平成23年4月1日 (2011年新築)	12,469.98 20,557.30 (5,983.17)	61.9 (19.7) <0.0>	19.0 (7.0)	18.2 (9.7)	24.7 (3.0)		図書: 10点 AV: 5点 各2週間			
平成元年 7月15日 (1989年)	742.27 552.17	8.5 (1.9) <0.0>	2.0 (0.0) (0.0)	3.9 (1.9) (0.0)	2.6 (0.0) (0.0)		図書 10点 視聴覚 5点 各2週間			
平成6年11月4日 (1994年)	2,363.00 1,738.00	10.1 (4.7) <0.0>	2.0 (0.0) <0.0>	4.9 (3.9) <0.0>	3.2 (0.8) <0.0>		図書10点 AV5点 各2週間			
昭和63年6月1日 (1988年) 平成20年4月1日 (2008年)	2,865.00 1,012.28	9.4 (5.6) <0.0>	2.0 (1.0) <0.0>	3.9 (2.9) <0.0>	3.5 (1.7) <0.0>	0.0 (0.0) <0.0>	図書 10点 AV 5点 計15点 各2週間			
昭和54年4月10日 (1979年) 平成24年9月1日 (2012年)	2,897.23 1,364.86 (852.97)	8.2 (3.7) <0.0>	2.0 (0.0) <0.0>	3.9 (2.9) <0.0>	2.3 (0.8) <0.0>	0.0 (0.0) <0.0>	図書 10点 視聴覚 5点 各2週間			
昭和55年4月1日 (1980年) 平成29年3月17日 (2017年)	429.79 420.45	8.5 (4.8) <0.0>	2.0 (1.0) <0.0>	3.9 (2.9) <0.0>	2.6 (0.9) <0.0>	0.0 (0.0) <0.0>	図書 10冊 AV 5点 各2週間			
昭和10年11月3日 (1935年) 昭和54年11月6日 (1979年)	5,254.84 5,703.00 (2370.00)	20.0 (9.0) <0.0>	9.0 (1.0)	6.0 (6.0)	5.0 (2.0)	0.0	図書:10冊 10冊 視聴覚:2点 2点 各14日間	桐生市立 図書館協 15 議会		
平成7年11月1日 (1995年) 平成21年12月24日 (2009年)	6,611.68 3597.23 (1,216.96)	6.0 (2.0) <1.0>	2.0 (0.0) <1.0>	2.0 (2.0) <0.0>	2.0 (0.0) <0.0>	0.0 (0.0) <0.0>	図書:10冊 14日間 視聴覚:2点 14日間	中央館で 報告		
大正10年4月11日 (1921年) 昭和51年11月3日 (1976年)	6,158.94 1,232.20	22.3 (10.4) <0.0>	14.0 (4.0)	8.3 (6.4)			図書:5冊 視聴覚:3点 紙芝居:2点 各15日間	伊勢崎市 図書館協 10 議会		
平成7年4月1日 (1995年)	7,308.60 2,247.48 400.50	9.5 (1.1) <0.0>				9.5 (1.1)	図書:5冊 視聴覚:3点 紙芝居:2点 各15日間	伊勢崎市 図書館で 報告	(公財)伊勢崎市公 共施設管理公社に 指定管理委託	
平成11年4月1日 (1999年)	4,790.21 1,857.56	8.5 (2.7) <0.0>	3.0 (0.0)	5.5 (2.7)			図書:5冊 視聴覚:3点 紙芝居:2点 各15日間	伊勢崎市 図書館で 報告		
昭和38年8月1日 (1963年) 昭和61年6月8日 (1986年)	4,557.49 1,374.20	8.3 (5.3) <0.0>	3.0 (0.0)	5.3 (5.3)			図書:5冊 視聴覚:3点 紙芝居:2点 各15日間	伊勢崎市 図書館で 報告		

館名	所在地・併設施設名 URL・e-mail	館長名	司書	専任・兼任	開館時間	休館日	上段:電話番号
							下段:FAX番号
太田	373-0817 太田市飯塚町1549-2 太田市学習文化センター http://lib.ota.gunma.jp/017660@mx.city.ota.gunma.jp	カドウ タケシ 神藤 猛史		専任	平日 9:00~19:00 土・日・祝日 9:00~17:00	月曜日 毎月最終木曜日 資料整理期間(春・秋) 年末年始、館長の定める日	0276-48-6226 0276-48-9699
尾島	370-0411 太田市亀岡町63-1 尾島生涯学習センター http://www.city.ota.gunma.jp/017660@mx.city.ota.gunma.jp	ミネギシ エミコ 峯岸 恵美子		専任	火~金曜日 9:00~18:00 土・日曜日・祝日 9:00~17:00	月曜日、毎月最終金曜日 資料整理期間(秋・冬) 年末年始、館長の定める日	0276-60-7288 0276-52-2559
新田	370-0313 太田市新田反町町8 7 7 http://www2.lib.ota.gunma.jp/nitta@lib.ota.gunma.jp	ヤシマ ジュン 矢嶋 淳		専任	平日 9:00~18:00 土・日・祝 9:00~17:00	月曜日 毎月最終水曜日 年末年始(12/29~1/4) 蔵書整理期間(9/7~14/3/16~21)	0276-57-2676 0276-57-2677
藪塚	379-2304 太田市大原町505-2 *太田市立藪塚本町文化ホール http://www2.lib.ota.gunma.jp/yabuzuka@lib.ota.gunma.jp	オオカワ ヒロミ 大川 博美	(司)	専任	平日 9:00~18:00 土・日・祝日 9:00~17:00	月曜日 館内整理日(最終金曜日) 年末年始(12/28~1/4) 特別整理期間(年2回)	0277-78-0512 0877-40-4150
太田美	373-0026 太田市東本町16番地30 美術館 https://www.artmuseumlibraryota.jp/obt_info@artmuseumlibraryota.jp	タカハシ コウウ 高橋 公道		美術館と兼任	平日及び土曜 10:00~20:00 日曜日・祝日 10:00~18:00	月曜日(祝日の場合は火曜日) 毎月最終火曜日館内整理日 年末年始(12/29~1/3)	0276-55-3036 0276-22-1066
沼田	378-0042 沼田市西倉内町8 2 1 - 1 http://library.numata.gunma.jp/numata-lib@po1.kannet.ne.jp	コスケ シンイチ 小菅 伸一		専任	平日 9:30~19:00 4/1~10/31 9:30~19:00 11/1~3/31 9:30~18:00 土曜日・日曜日 9:30~17:00	月曜日 祝日 年末年始(12/29~1/3) 館内整理日 特別整理期間(春・秋各7日)	0278-22-0550 0278-22-0553
館林	374-0018 館林市城町3-1 第一資料館 https://www.city.tatebayashi.gunma.jp/library/library@city.tatebayashi.gunma.jp	クロサワ フミカ 黒澤 文隆		専任	平日 9:00~19:00 土・日・祝日 9:00~17:00	月曜日(祝日の場合は火曜日) 祝日の翌日 月末日(土・日・祝日は除く) 年末年始(12/28~1/4) 特別整理期間	0276-74-2346 0276-72-6786
渋川	377-0008 渋川市渋川1767-1 http://www.library.shibukawa.gunma.jp/toshokan@orion.ocn.ne.jp	ナカザワ アキラ 中澤 晃		専任	平日 9:00~20:00 土・日・祝日 9:00~17:00	月曜日(祝日の場合は火曜日、 その日も祝日のときは水曜日) 館内整理日(毎月最終木曜日) 年末年始(12/28~1/3) 特別整理期間(春季及び秋季に 各10日以内)	0279-22-0644 0279-20-1200
北橋	377-0062 渋川市北橋町真壁2 3 5 4 渋川市北橋公民館 http://www.library.shibukawa.gunma.jp/hokkitsu-lib@city.shibukawa.gunma.jp	ナカザワ タカシ 仲澤 隆		公民館長が兼任	平日 9:00~18:00 土曜・日曜 9:00~17:00	月曜日 祝日(月曜日に当たるときはその翌日) 毎月最終木曜日(館内整理日) 蔵書点検期間(年一回) 年末年始、館長の定める日	0279-52-2300 0279-52-2190
藤岡	375-0024 藤岡市藤岡50-1 https://www.city.fujioka.gunma.jp/library/f11115@deluxe.ocn.ne.jp	フチタ マユミ 潤田 真由美	(司)	専任	平日 9:00~20:00 土曜日 9:00~17:00 日曜・祝日 9:00~17:00	月曜日(この日が国民の祝日に 関する休日に当たるときはこの日に 最も近い休日でない日) 年末年始(12/28~1/4) 特別整理期間(秋季) その他(館長が定める日)	0274-22-1669 0274-22-2931
富岡	370-2343 富岡市七日市400-1 https://www.library-tomioka.annexis.jp/tosyo@city.tomioka.lg.jp	シンドウ タカシ 新藤 正		生涯学習課 長と兼任	平日(6月~10月) 9:00~19:00 平日(11月~4月) 9:00~18:00 土・日曜日、祝日 9:00~17:00	月曜日(祝日の場合はその翌日) 年末年始 特別整理期間(6月・12日)各10日以内 富岡市教育委員会が必要と認める日	0274-62-1737 0274-62-6592
安中	379-0192 安中市安中3-9-63 安中市文化センター http://www.library.annaka.gunma.jp/an-tosho@city.annaka.lg.jp	アベ テツヤ 阿部 哲也		文化セン ター所長が 兼任	水曜日から月曜日 9:00~18:00	火曜日 祝日の翌日 年末年始(12/29~1/3) 館内整理日(月末最終平日) 特別整理期間(9/6~10)	027-381-0529 027-381-2195
松井田	379-0221 安中市松井田町新堀530 松井田文化会館・公民館 併設 http://library.annaka.gunma.jp/ma-tosho@city.annaka.lg.jp	イヌマ ヨシオ 飯沼 良夫		文化会館 館長が兼任	火曜日~日曜日 9:00~18:00 9:00~18:00	月曜日(祝日の場合は翌平日) 毎月末日 年末年始(12/28~1/4) 特別整理期間	027-393-4402 027-393-4403
笠懸	379-2313 みどり市笠懸町鹿3 7 3 番地 http://www.city.midori.gunma.jp/library/index.html kapl@sunfield.ne.jp	モリ サチコ 森 幸子	(司)	専任	火~金曜日 9:30~18:00 土・日曜日・祝日 9:30~19:00	月曜日 資料整理日(毎月最終木曜日) 特別整理日(年1回10日) 年末年始(12/28~1/4)	0277-77-1010 0277-77-0909
大間々	376-0101 みどり市大間々町大間々 1332-3 https://www.city.midori.gunma.jp/library/tosvokan-o@city.midori.gunma.jp	サイトウ ユキオ 齋藤 幸雄		専任	火~金曜日 9:30~18:00 土・日曜日 9:30~19:00	月曜日 資料整理日(月末) 特別整理日(年1回10日以内) 年末年始(12/28~1/4)	0277-73-0707 0277-73-0801

創設年月日 改築年月日(最新)	敷地面積 建物面積 (図書館) (㎡)	職員数 ()は内数で有資格者、<>は内数で兼務者 (人)					同時の貸出制限冊数・ 貸出期間	付属機関 (図書館協 議会等)の 名称	定数 (人)	備考
		全職員	正規職員	非常勤嘱 託職員他	臨時職員	委託・派遣 等				
平成3年6月30日 (1991年)	12,626.28 3,895.38 (2451.00)	30.0 (3.0) <0.0>	5.0	25.0 (3.0)	0.0	0.0	図書 5冊 視聴覚 3点 各2週間	太田市図 書館協議 会	10	
平成14年4月1日 (2002年)	8,277.53 4,292.97 (811.90)	8.0 (4.0) <0.0>	2.0 (1.0) <0.0>	6.0 (3.0) <0.0>	0.0	0.0	図書 5冊 視聴覚 3点 各2週間	中央図書 館で報告		
昭和55年 4月1日 (1980年) 平成元年 1月31日 (1989年)	1,952.00	12.0 (4.0) <0.0>	2.0	10.0 (4.0)	0.0	0.0	図書5冊 AV3点 各2週間	中央図書 館で報告		
平成10年8月1日 (1998年)	23,433.90 4,283.04 (853.21)	8.0 (4.0) <0.0>	2.0 (1.0)	6.0 (3.0)			図書:5冊 視聴覚:3点 各2週間	太田市立 中央図書 館で報告		
平成28年12月14日 (2016年)	4,641.33 3,152.85 (843.00)	33.7 (4.0) <33.7>	16.0 (3.0) <16.0>	17.7 (1.0) <17.7>			一般図書 児童図書 計5点 各14日間	太田市美 術館・図 書館運営 委員会	10以内	
平成6年4月1日 (1994年)	1,325.01 4,975.78	23.8 (8.9) <0.0>	6.0 (1.0)	17.8 (7.9)			図書10点 AV3点 各15日間	沼田市立 図書館利 用者の会	10	
昭和9年8月11日 (1934年) 昭和49年11月1日 (1974年)	5,113.71 2,498.53 (1981.60)	13.0 (7.0) <0.0>	7.0 (3.0)	6.0 (4.0)			図書:10点 紙芝居・雑誌: 各2点 AV:各2点 15日間 15日間	館林市立 図書館協 議会	10 以内	
昭和17年8月8日 (1942年) 平成12年3月 (2000年)	2,873.56 2,449.28	22.4 (3.4) <0.0>	6.0 (1.0)	0.0 (0.0)	16.4 (2.4)	0.0 (0.0)	本・雑誌・紙芝居:5点 CD:3点 DVD:2点 計10点 各15日間	渋川市図 書館協議 会	15	
平成8年4月1日 (1996年)	7,080.20 3,967.75 (258.00)	6.9 (0.1) <4.0>	4.0 <4.0>	2.9 (0.1)			図書:5冊 ビデオ・DVD: どちらか2点 CD:3点 各15日間	渋川市立 図書館で 報告		
昭和42年12月20日 (1967年) 平成2年10月1日 (1990年)	3,055.00 2,039.00	18.0 (7.0) <0.0>	6.0 (2.0)	12.0 (5.0)			図書10冊 視聴覚資料3点 計13点 各2週間	藤岡市立 図書館協 議会	10	
昭和27年4月1日 (1952年) 昭和57年5月7日 (1982年)	1,601.48 1,461.13	11.2 (3.0) <1.0>	3.0 (1.0) <1.0>	4.0 (2.0) <0.0>	4.2 (0.0) <0.0>	0.0 (0.0) <0.0>	図書 各14日間 雑誌 (内、ビデオ、 視聴覚 DVDは7日) 計10点 (内、CDは5点、 ビデオ、DVDは2点)	富岡市立 図書館協 議会	10人 以内	
昭和57年11月3日 (1982年) 平成26年1月4日 (2014年)	23,936.00 775.24	8.0 (4.0) <1.0>	1.0 (1.0) <0.0>	7.0 (3.0) <1.0>	0.0 (0.0) <0.0>	0.0 (0.0) <0.0>	図書 5冊 雑誌 3冊 視聴覚 3点 計 11点 各15日間	安中市 図書館 協議会	8	
平成8年4月16日 (1996年)	34,707.00 3,543.00 (385.83)	7.0 (1.0) <1.0>	1.0 (1.0)	6.0 <1.0>			図書:5点 雑誌:3点 視聴覚:3点 各15日間	安中市 図書館 で報告		
平成9年1月25日 (1997年)	3,762.00 2,363.00	10.5 (4.0) <0.0>	2.0 (1.0)	8.5 (3.0)			図書:10冊 雑誌:4冊 各15日間 視聴覚:4点 各8日間	みどり市 立図書館 協議会	12	
昭和59年4月10日 (1984年) 平成14年4月1日 (2002年)	1,256.44 2,009.02	10.4 (5.4) <0.0>	2.0 (1.0)	2.8 (2.8)	5.5 (1.6)		図書:10冊 雑誌:4冊 視聴覚:4点 15日間 15日間 8日間	市として1 つ事務局 は笠懸	12	

館名	所在地・併設施設名 URL・e-mail	館長名	司書	専任・兼任	開館時間	休館日	上段:電話番号
							下段:FAX番号
吉岡	370-3692 北群馬郡吉岡町下野田472 吉岡町文化センター http://www.library.yoshioka.gunma.jp/kaousiyo6767@beach.ocn.ne.jp	ワカナベ キヨシ 渡邊 淳		専任	9:00～18:00	月曜日(祝日の場合は火曜日) 毎月最終木曜日 年末年始(12/28～1/4) 蔵書点検期間 館長の定める日	0279-54-6767 0279-54-1529
上野	370-1611 多野郡上野村新羽32 tosh@uenomura.ne.jp	イデテツオ 飯出 哲夫		教育長兼任	平日 14:00～18:00 木曜日 10:00～17:30 土曜日 9:00～17:00	火曜日・日曜日・祝日 ただし土曜日祝日は開館 年末年始(12/29～1/3)	027-59-2460 027-59-2460
神流	370-1504 多野郡神流町大字万場140-5 kamilibr@kannamachi.jp	ヤマダ タカユキ 山田 孝行		教育長が兼任	夏季(5月～9月) 9:00～17:30 冬季(10月～4月) 8:30～17:00	日曜日 月曜日 祝日 年末年始	0274-57-2364 0274-58-2578
甘楽	370-2212 甘楽郡甘楽町大字福島1258-2 https://www.town.kanra.lg.jp/kyouiku/gakarakanra@town.kanra.lg.jp	モテキ シンジ 茂木 伸二		専任	平日 9:00～19:00 土日・祝日 9:00～17:00	月曜日(祝日の場合は火曜日) 年末年始(12/29～1/3) 特別整理期間(9月・3月で10日間)	0274-70-4660 0274-67-7332
中之条	377-0423 中之条町大字伊勢町1005-1 学習センターと併設 http://www.town.nakanajo.gunma.tosyo@city.nakanajo.gunma.lg.jp (URL,9月に変更予定)	ミヤサキ ハジメ 宮崎 一		教育長が兼任	平日・土曜日 9:30～19:00 日曜日・祝日 9:30～19:00	月曜日(祝日の場合は火曜日) 年末年始(12/28～1/3) 第4火曜日(祝日の場合は翌日) 特別整理期間(年2回)	0279-76-3115 0279-76-2116
草津	377-1792 吾妻郡草津町大字草津28 草津温泉バスターミナル3階 library@town.kusatsu.gunma.jp	トミサワ ショウイチ 富澤 勝一		教育長が兼任	平日 9:00～16:30 土曜日 9:00～16:30 日曜日・祝日 9:00～16:30	月曜日(祝日の場合は火曜日) 毎月末日 年末年始(12/28～1/4) 特別整理期間	0279-88-7190 0279-88-0006
玉村	370-1105 佐波郡玉村町大字福島3 2 5 玉村町文化センター http://www.library.tamamura.gunma.jp library@town.tamamura.lg.jp	ウツギ マサヒコ 宇津木雅彦		生涯学習課長が兼任	平日 9:30～19:00 土・日曜日 9:30～17:00	月曜日、祝日(土・日は除く) 毎月最終木曜日 年末年始(12/28～1/4) 特別整理期間(8/20～8/25)	0270-65-1122 0270-65-5600
明和	370-0701 群馬県邑楽郡明和町南大島1073-1 明和町ふるさと産業文化館 http://www.library.meiwa.gunma.jp/m-libra@festa.ocn.ne.jp	ミヤタ タカシ 宮田 高志		生涯学習課長が兼任	平日、土・日曜日、祝日 9:30～18:15	月曜日(祝日の場合は火曜日) 毎月最終平日 年末年始 特別整理期間 館長が定める日	0276-84-5555 0276-84-5580
千代田	370-0503 邑楽郡千代田町大字赤岩1895-1 (URL) http://www.town.chiyoda.gunma.jp/tosyo@town.chiyoda.gunma.jp (e-mail) tosyo@town.chiyoda.gunma.jp	ハシモト ミル 橋本 稔		専任	火～日曜日 9:00～17:15	月曜日(月曜日が祝日の場合は開館し、その週の最初の開館日を閉館日とする)	0276-86-2885 0276-86-2885
大泉	370-0516 邑楽郡大泉町中央3丁目11-21 http://www.library.oizumi.gunma.jp/oizumi-1@sunfield.ne.jp	コバヤシ イサオ 小林 勲		専任	平日 9:00～19:00 土・日・祝日 9:00～19:00 (資料の貸出は17:00まで)	月曜日(祝日の場合は翌日以降の平日) 月末整理日(毎月最終日) 年末年始(12/29～1/3) 特別整理期間(9月下旬・1月下旬ごろ)	0276-63-6399 0276-63-0717
邑楽	370-0603 邑楽町大字中野2676-1 https://www.town.ora.gunma.jp/library/oralibra@sunfield.ne.jp	ワカイ クニカ 若井 邦香	(司)	専任	火曜日～日曜日 9:00～18:00	月曜日 毎月最終平日 年末年始(12/29～1/4) 特別整理期間	0276-88-5900 0276-88-7600
県議会	371-8570 前橋市大手町1-1-1 giseisaku@pref.gunma.lg.jp	ミヤシタ マサカズ 宮下 雅和		県議会事務局政策広報課長が兼任	平日 8:30～17:15	土曜日、日曜日、祝日 年末年始(12/29～1/3)	027-897-2892
点字	371-0843 群馬県前橋市新前橋町13-12 群馬県社会福祉総合センター3階 https://www.guntento.org/guntento@mtd.biglobe.jp	ホソカワ トモコ 細川 智子		専任	平日 9:00～17:00	土・日曜日、祝日、年末年始、図書整理日	027-255-6567 027-280-4103
県立	371-0017 前橋市日吉町1-9-1 http://www.library.pref.gunma.jp/globalvoice@library.pref.gunma.jp	イナバ トモアキ 稲葉 友昭	(司)	専任	平日 9:00～19:00 土曜日 9:00～18:00 日曜日・祝日 9:00～17:00 子ども読書相談室 9:00～17:00	月曜日(祝日の場合は火曜日) 毎月最終木曜日 (12月・1月・3月は除く) 年末年始(12/28～1/4) 特別整理期間(10/4～10/7, 3/7～10)	027-231-3008 027-235-4196

創設年月日 改築年月日(最新)	敷地面積 建物面積 (図書館) (㎡)	職員数 ()は内数で有資格者、<>は内数で兼務者 (人)					同時の貸出制限冊数・ 貸出期間	付属機関 (図書館協 議会等)の 名称	定数 (人)	備考
		全職員	正規職員	非常勤嘱 託職員他	臨時職員	委託・派遣 等				
平成8年4月1日 (1996年)	21,420.00 4,330.00 (646.00)	9.7 (2.7) <0.0>		9.7 (2.7) <0.0>			図書 AV 雑誌:計13点 各15日間	文化セン ター運営 委員会	11	
平成24年4月1日 (2012年)	500.00	1.5 (0.0) <0.0>		1.0	0.5		一般図書 児童図書 視聴覚 計:5点 各14日間			
平成15年4月1日 (2003年) 2022年3月28日 (2022年)	420.16 318.07	1.0 (0.0) <0.0>			1.0		図書5冊 視聴覚 各2週間			
平成14年4月1日 (2002年)	2,921.33 1,184.94 (354.37)	5.0 (3.0) <3.0>	1.0 (0.0) <0.0>	4.0 (3.0) <3.0>	0.0 (0.0) <0.0>		図書10冊 2週間	甘楽町図 書館協議 会	10	
平成12年4月1日 (2000年)	12,476.32 5,818.19	11.0 (2.0) <0.0>	2.0 (2.0)		0.0	9.0 -(2.0)	図書: 5冊 雑誌: 2冊 各2週間 CD・DVD: 各4点 各1週間			
昭和63年11月3日 (1988年) 平成27年11月3日 (2015年)	529.03	7.4 (1.3) <2.8>	2.0 (0.0) <2.0>	5.4 (1.3) <0.8>	0.0 (0.0) <0.0>	0.0 (0.0) <0.0>	一般図書 無制限 児童図書 無制限 各 15日間 CD 3点 DVD 2点 各 8日間	草津町立 温泉図書 館協議会	10	
平成5年5月1日 (1993年)	2,392,200.00 714,100.00 (1330.00)	16.4 (3.2) <1.0>	5.0 (0.0) <1.0>	2.5 (2.5)	8.9 (0.7)	0.0 (0.0)	図書:10冊 CD:3点 VTR:2点 DVD:1点 各15日間	玉村町立 図書館協 議会	5	
平成8年7月17日 (1996年)	10,812.00 3,096.00 (557.09)	9.8 (1.0) <4.1>	2.0 (0.0) <2.0>	7.8 (1.0) <2.1>	0.0 (0.0) <0.0>	0.0 (0.0) <0.0>	図書 15日間 AV 8日間 合計5点			図書館協議会は設 けていない。
昭和57年7月1日 (1982年) 平成22年3月28日 (2010年)	1,000.00 500.26	5.0 (0.0) <0.0>	1.0	4.0	0.0	0.0	図書:10冊 14日間 視聴覚:2点 7日間	千代田町 図書館 協議会	10	
昭和51年7月1日 (1976年) 平成元年3月30日 (1989年)	2,413.03 2,052.01	14.0 (4.1) <0.0>	4.0 (2.0)	9.7 (2.1)	0.3	0.0	図書 10冊 15日間 ビデオ・CD 各2点 DVD 8日間	大泉町立 図書館協 議会	10	
平成7年1月21日 (1995年)	5,448.00 2,025.00	15.5 (8.5) <0.0>	4.0 (1.0)	11.5 (7.5)	0.0 (0.0)	0.0 (0.0)	図書 10冊 各15日間 音楽 2点 映像 2点	邑楽町図 書館協議 会		・学校教育の関係者 ・社会教育の関係者 ・家庭教育の向上に資 する活動を行う者 ・学識経験のある者の中 から教育委員会が任命
昭和24年4月1日 (1949年) 平成11年9月28日 (1999年)	2,888.12 20359.32 (337.92)	9.0 (1.0) <8.0>	7.0 <7.0>	2.0 (1.0) <1.0>			議員:3冊 1ヶ月 その他:3冊 2週間	図書広報 委員会	10	
昭和48年9月1日 (1973年)	312.98	6.0 (2.0) <0.0>	6.0 (2.0)		0.0		3タイトル 2週間			利用者は視覚障害者 を対象
昭和28年4月1日 (1953年) 昭和53年7月11日 (1978年)	7931.99 6,691.69	43.1 (20.4) <0.0>	22.0 (7.0)	21.1 (13.4)			一般図書 児童図書 AV:計15点 各22日間	群馬県立 図書館協 議会	10	

前橋市立図書館分館

館名	所在地・併設施設名 URL・e-mail	館長名	司書	専任・兼任	開館時間	休館日	上段:電話番号 下段:FAX番号
上川淵	371-0813 前橋市後閑町35				平日 10:00～18:00 土・日曜日・祝日 10:00～17:00	月曜日(祝日の場合は翌日) 年末年始(12/29～1/4) 特別整理期間(6/20～23、1/16～19)	027-265-4123
下川淵	379-2414 前橋市鶴光寺町701				平日 10:00～18:00 土・日曜日・祝日 10:00～17:00	月曜日(祝日の場合は翌日) 年末年始(12/29～1/4) 特別整理期間(6/20～23、1/16～19)	027-265-7070
芳賀	371-0131 前橋市鳥取町817				平日 10:00～18:00 土・日曜日・祝日 10:00～17:00	木曜日(祝日の場合は翌日) 年末年始(12/29～1/4) 特別整理期間(6/20～23、1/16～19) 6月及び12月 第1月曜日	027-269-9308
桂堂	371-0007 前橋市上泉町141-3				平日 10:00～18:00 土・日曜日・祝日 10:00～17:00	月曜日(祝日の場合は翌日) 年末年始(12/29～1/4) 特別整理期間(6/20～23、1/16～19)	027-261-3723
東	371-0035 前橋市箱田町543-1				平日 10:00～18:00 土・日曜日・祝日 10:00～17:00	木曜日(祝日の場合は翌日) 年末年始(12/29～1/4) 特別整理期間(6/20～23、1/16～19) 6月及び12月 第1月曜日	027-251-8331
元総社	371-0846 前橋市元総社町3-1-1				平日 10:00～18:00 土・日曜日・祝日 10:00～17:00	月曜日(祝日の場合は翌日) 年末年始(12/29～1/4) 特別整理期間(6/20～23、1/16～19)	027-253-7373
総社	371-0852 前橋市総社町総社1583-2				平日 10:00～18:00 土・日曜日・祝日 10:00～17:00	月曜日(祝日の場合は翌日) 年末年始(12/29～1/4) 特別整理期間(6/20～23、1/16～19)	027-251-8321
南橋	371-0042 前橋市日輪寺町158				平日 10:00～18:00 土・日曜日・祝日 10:00～17:00	月曜日(祝日の場合は翌日) 年末年始(12/29～1/4) 特別整理期間(6/20～23、1/16～19)	027-231-0331
清里	370-3573 前橋市青梨子町339				平日 10:00～18:00 土・日曜日・祝日 10:00～17:00	木曜日(祝日の場合は翌日) 年末年始(12/29～1/4) 特別整理期間(6/20～23、1/16～19) 6月及び12月 第1月曜日	027-253-4588
城南	379-2117 前橋市二之宮町1320				平日 10:00～18:00 土・日曜日・祝日 10:00～17:00	木曜日(祝日の場合は翌日) 年末年始(12/29～1/4) 特別整理期間(6/20～23、1/16～19) 6月及び12月 第1月曜日	027-268-2114
大胡	371-0223 前橋市大胡町15				平日 10:00～18:00 土・日曜日・祝日 10:00～17:00	月曜日(祝日の場合は翌日) 年末年始(12/29～1/4) 特別整理期間(6/20～23、1/16～19)	027-283-8900
宮城	371-0244 前橋市鼻毛石町1507-4				平日 10:00～18:00 土・日曜日・祝日 10:00～17:00	木曜日(祝日の場合は翌日) 年末年始(12/29～1/4) 特別整理期間(6/20～23、1/16～19) 6月及び12月 第1月曜日	027-283-0009
粕川	371-0217 前橋市粕川町西田面194-4				平日 10:00～18:00 土・日曜日・祝日 10:00～17:00	木曜日(祝日の場合は翌日) 年末年始(12/29～1/4) 特別整理期間(6/20～23、1/16～19) 6月及び12月 第1月曜日	027-285-3312
富士見	371-0114 前橋市富士見町田島240				平日 10:00～18:00 土・日曜日・祝日 10:00～17:00	月曜日(祝日の場合は翌日) 年末年始(12/29～1/4) 特別整理期間(6/20～23、1/16～19)	027-288-6112
総合教育 プラザ	371-0035 前橋市岩神町3-1-1				平日 10:00～18:00 土・日曜日・祝日 10:00～17:00	月曜日(祝日の場合は翌日) 年末年始(12/29～1/4) 特別整理期間(6/20～23、1/16～19)	027-230-9093
永明	379-2153 前橋市上大島町930番地				平日 10:00～18:00 土・日曜日・祝日 10:00～17:00	木曜日(祝日の場合は翌日) 年末年始(12/29～1/4) 特別整理期間(6/20～23、1/16～19) 6月及び12月 第1月曜日	027-261-1553

創設年月日 改築年月日(最新)	敷地面積 建物面積 (図書館) (㎡)	職員数()は内数で有資格者、<>は内数で兼務者 (人)					同時の貸出制限冊数・ 貸出期間	付属機関 (図書館協 議会等)の 名称	定数 (人)	備考
		全職員	正規職員	非常勤嘱 託職員他	臨時職員	委託・派遣 等				
昭和59年4月1日 (1984年)	5,374.45 1,563.79 (451.77)	5.3 (2.8) <0.0>	0.0 (0.0)	0.0 (0.0)	0.0 (0.0)	5.3 (2.8)	図書:10冊15日間 視聴覚:6点15日間 ※前橋市立図書館、前橋こ ども図書館、分館の合計	なし	H22.4.1から業務委託	
平成12年11月13日 (2000年)	6,150.00 1,405.76 (297.57)	4.6 (2.1) <0.0>	0.0 (0.0)	0.0 (0.0)	0.0 (0.0)	4.6 (2.1)	図書:10冊15日間 視聴覚:6点15日間 ※前橋市立図書館、前橋こ ども図書館、分館の合計	なし	H22.4.1から業務委託	
平成2年10月16日 (1990年)	5,920.00 1,275.53 (291.89)	5.0 (1.9) <0.0>	0.0 (0.0)	0.0 (0.0)	0.0 (0.0)	5.0 (1.9)	図書:10冊15日間 視聴覚:6点15日間 ※前橋市立図書館、前橋こ ども図書館、分館の合計	なし	H22.4.1から業務委託	
昭和61年10月1日 (1986年)	5,531.00 1,525.65 (445.20)	4.3 (2.5) <0.0>	0.0 (0.0)	0.0 (0.0)	0.0 (0.0)	4.3 (2.5)	図書:10冊15日間 視聴覚:6点15日間 ※前橋市立図書館、前橋こ ども図書館、分館の合計	なし	H22.4.1から業務委託	
平成27年3月16日 (2015年)	5,100.20 1,700.00 (296.00)	10.4 (3.1) <0.0>	0.0 (0.0)	0.0 (0.0)	0.0 (0.0)	10.4 (3.1)	図書:10冊15日間 視聴覚:6点15日間 ※前橋市立図書館、前橋こ ども図書館、分館の合計	なし	H27.2.1から業務委託	
平成19年10月2日 (2007年)	5,001.48 1,469.21 (239.01)	4.6 (1.8) <0.0>	0.0 (0.0)	0.0 (0.0)	0.0 (0.0)	4.6 (1.8)	図書:10冊15日間 視聴覚:6点15日間 ※前橋市立図書館、前橋こ ども図書館、分館の合計	なし	H22.4.1から業務委託	
平成23年9月26日 (2011年)	5,056.09 1,701.25 (321.19)	3.8 (2.1) <0.0>	0.0 (0.0)	0.0 (0.0)	0.0 (0.0)	3.8 (2.1)	図書:10冊15日間 視聴覚:6点15日間 ※前橋市立図書館、前橋こ ども図書館、分館の合計	なし	H23.9.26から業務委託	
平成6年3月27日 (1994年)	5,650.00 1,611.00 (352.11)	4.3 (1.7) <0.0>	0.0 (0.0)	0.0 (0.0)	0.0 (0.0)	4.3 (1.7)	図書:10冊15日間 視聴覚:6点15日間 ※前橋市立図書館、前橋こ ども図書館、分館の合計	なし	H22.4.1から業務委託	
平成4年11月24日 (1992年)	3,281.19 1,051.04 (177.10)	3.9 (1.4) <0.0>	0.0 (0.0)	0.0 (0.0)	0.0 (0.0)	3.9 (1.4)	図書:10冊15日間 視聴覚:6点15日間 ※前橋市立図書館、前橋こ ども図書館、分館の合計	なし	H22.4.1から業務委託	
平成9年1月10日 (1997年)	7,310.35 1,629.35 (252.00)	4.4 (1.6) <0.0>	0.0 (0.0)	0.0 (0.0)	0.0 (0.0)	4.4 (1.6)	図書:10冊15日間 視聴覚:6点15日間 ※前橋市立図書館、前橋こ ども図書館、分館の合計	なし	H22.4.1から業務委託	
平成4年10月1日 (1992年)	3,640.58 2,956.17 (360.91)	3.1 (1.7) <0.0>	0.0 (0.0)	0.0 (0.0)	0.0 (0.0)	3.1 (1.7)	図書:10冊15日間 視聴覚:6点15日間 ※前橋市立図書館、前橋こ ども図書館、分館の合計	なし	H22.4.1から業務委託	
平成21年9月7日 (2009年)	5,263.95 762.10 (280.00)	3.2 (1.4) <0.0>	0.0 (0.0)	0.0 (0.0)	0.0 (0.0)	3.2 (1.4)	図書:10冊15日間 視聴覚:6点15日間 ※前橋市立図書館、前橋こ ども図書館、分館の合計	なし	H22.4.1から業務委託	
平成10年3月13日 (1998年)	3,903.66 2,096.90 (138.78)	3.2 (2.1) <0.0>	0.0 (0.0)	0.0 (0.0)	0.0 (0.0)	3.2 (2.1)	図書:10冊15日間 視聴覚:6点15日間 ※前橋市立図書館、前橋こ ども図書館、分館の合計	なし	H22.4.1から業務委託	
昭和55年7月1日 (1980年) 平成25年6月28日 (2013年)	1,953.15 803.28 (803.28)	3.7 (1.7) <0.0>	0.0 (0.0)	0.0 (0.0)	0.0 (0.0)	3.7 (1.7)	図書:10冊15日間 視聴覚:6点15日間 ※前橋市立図書館、前橋こ ども図書館、分館の合計	なし	H22.4.1から業務委託	
平成9年7月1日 (1997年)	4,293.59 7,971.32 (213.13)	3.4 (1.7) <0.0>	0.0 (0.0)	0.0 (0.0)	0.0 (0.0)	3.4 (1.7)	図書:10冊15日間 視聴覚:6点15日間 ※前橋市立図書館、前橋こ ども図書館、分館の合計	なし	H22.4.1から業務委託	
令和4年5月16日 (2022年)	7,740.00 1,700.00 (280.08)	4.8 (2.5) <0.0>	0 (0.0)	0 (0.0)	0 (0.0)	4.8 (2.5)	図書:10冊15日間 視聴覚:6点15日間 ※前橋市立図書館、前橋こ ども図書館、分館の合計	なし	R4.2.1から業務委託 (開館準備期間を含む)	

大学図書館

館名	所在地・併施設名 URL・e-mail	館長名	司書	専任・兼任	開館時間	休館日	上段:電話番号 下段:FAX番号
育英	370-0011 高崎市京目町1656-1 https://www.ikuei-g.ac.jp/college/campus/library/library@ikuei-g.ac.jp	ウチタ' モトミ 内田 基美		教員(教授)が兼任	平日 9:00~18:30 夏・冬・春休期中 9:00~17:00 土・日・祝日 9:00~17:00	土・日・祝日 (この日が授業開講日の場合は開館) 年末年始 夏・冬・春休期中の定めた日	027-329-8125 027-353-8225
関学大	375-8515 太田市藤阿久町200番地 https://www.kanto-gakuen.ac.jp/univer/library/libraryuniv@kanto-gakuen.ac.jp	ハネタ' トオル 羽田 亨		教授が兼任	平日 9:00~16:45	月曜・土曜・日曜・祝祭日 年末年始、館長の定める日	0276-32-7918 0276-31-4722
桐生大	379-2392 みどり市笠懸町阿左美606-7 http://www.kiryu-u.ac.jp/library/library@kiryu-u.ac.jp	HT マチャコン HT マチャコン		教授が兼任	平日 9:00~20:00 夏期休業期間等 9:00~18:00	土・日曜日、祝日 春期の館内整理日 創立記念日 その他、学内行事等による休館	0277-48-9109 0277-48-9118
共愛大	379-2192 前橋市小屋原町1154-4 https://lib.kyoai.ac.jp/opac/opac_search/library@k.kyoai.ac.jp	ゴトウ サユリ 後藤 さゆり		副学長(教授)が兼任	平日(授業期間) 9:00~19:00 平日(休業期間) 9:00~17:30 土曜日 9:00~14:00	日曜日、祝日 年末年始(12/28~1/4) 創立記念日 本学が定める日	027-266-9137 027-290-4069
共愛短大	371-0034 前橋市昭和町3-7-27 https://www.jc.kyoai.ac.jp/toshokan@jc.kyoai.ac.jp	カウ フジト 加藤 富士人		教授が兼任	平日 9:00~17:00	土曜日 日曜・祝日 年末年始 本学が定める日 創立記念日(2/29) 創立記念祝日(10/29)	027-231-8286 027-226-1666
健科大	371-0052 前橋市上沖町323-1 https://gchs.opac.jp/library@gchs.ac.jp	ササキ コウジ 佐々木 浩二		教授が兼任	平日 学内者 9:00~22:00 学外者 9:00~20:00 授業のない日 9:00~17:00 第2・4土曜日 9:00~17:00 第1・3・5土曜日 11:00~17:00	日曜日・祝日 群馬県民の日(10/28) 蔵書整理期間 年末年始(12/28~1/4) 館長が特に必要と認めた日	027-235-9563 027-235-2501
県女大	370-1193 佐波郡玉村町上之手1395-1 https://lib.gpwu.ac.jp/librvo@mail.gpwu.ac.jp	フカイ テルヒコ 深谷 晃彦		教授が兼任	授業日 9:00~19:00 授業のない日 9:00~17:00 補講日 13:00~17:00	土曜日・日曜日(授業日・補講日を除く) 年末年始 蔵書点検日 その他館長の定めた日等 ※開館カレンダーによる	0270-65-8511 0270-65-9538
群馬専	371-8530 前橋市鳥羽町580 http://www.lib.gunma-ct.ac.jp/tosho@gunma-ct.ac.jp	カナガ ヤスヒト 神長 保仁		教授が兼任	平日(授業期間) 9:00~21:00 平日(休業期間) 9:00~17:00 土曜日(授業期間) 9:00~17:00	日曜日、祝日、年末年始、休業期間中の土曜日、一斉休業日 (業務上の都合で休館する場合があります)	027-254-9014 027-254-9049
群福大	371-0823 前橋市川曲町191-1 http://www.shoken-gakuen.ac.jp/library/tosyokan@shoken-gakuen.ac.jp	ツカモト タダオ 塚本 忠男		教授が兼任	平日(授業期間) 9:00~21:30 平日(休業期間) 9:00~17:30	土曜日・日曜日・祝日 年末年始 大学が定める休日 入学試験日 行事のある土曜日 館長が必要と認めた日	027-253-0294 (内線:150) 027-254-0294 (代表)
群福大藤	375-0024 藤岡市藤岡787 http://www.shoken-gakuen.ac.jp/library/f-library@shoken-gakuen.ac.jp	ツカモト タダオ 塚本 忠男		教授が兼任	平日 9:00~17:00	土曜日・日曜日・祝日 年末年始 大学が定める休日 入学試験日 行事のある土曜日 館長が必要と認めた日	0274-24-2941 (内線:220) 0274-23-4160 (代表)
群福大ブ	371-0023 前橋市本町2-12-1 K' BIX元気21まえばし(6F/7F) http://www.shoken-gakuen.ac.jp/library/f-library@shoken-gakuen.ac.jp	ツカモト タダオ 塚本 忠男		教授が兼任	平日 9:00~17:00	土曜日・日曜日・祝日 年末年始 大学が定める休日 入学試験日 行事のある土曜日 館長が必要と認めた日	027-210-1294 (内線:19) 027-260-1294 (代表)
群大図	371-8510 前橋市荒牧町4-2 https://www.media.gunma-u.ac.jp/clibis@jimu.gunma-u.ac.jp	ニシムラ ヨシコ 西村 淑子		情報学部教授が総合情報メディアセンター長と図書館長を兼任	平日(授業期間) 9:00~21:00 平日(休業期間) 9:00~17:00 土・日曜日 9:00~17:00	祝日 年末年始(12/28~1/4) 春季・夏季・秋季・冬季 学年末の休業期間中の土・日曜日 入学試験日	027-220-7185 027-220-7184
群大医	371-8513 前橋市昭和町3-39-22 https://www.media.gunma-u.ac.jp/medlib@jimu.gunma-u.ac.jp	コマツ ヤスヒロ 小松 康宏		医学系研究科医学専攻教授が兼任	平日(授業期間) 9:00~21:00 平日(休業期間) 9:00~17:00 土曜日 9:00~17:00 日曜日(試験期前・期間中) 9:00~17:00	日曜日、祝日 年末年始(12/28~1/4) 夏季及び春季休業期間中の土曜日	027-220-7882 027-220-7888
群大理工	376-8516 桐生市天神町1-5-1 https://www.media.gunma-u.ac.jp/stlib@jimu.gunma-u.ac.jp	マツオ イチロウ 松尾 一郎		理工学研究科教授が兼任	平日 9:00~21:00 (ただし、授業のない日は17:00まで) 土曜日 10:00~18:00 日曜日 10:00~18:00	日曜/祝日 年末年始(12/27~1/4) 春季・夏季・冬季・学年末の休業期間中の土曜日 入学試験の日	0277-30-1079 0277-30-1082

創設年月日 改築年月日(最新)	敷地面積 建物面積 (図書館) (㎡)	職員数 ()は内数で有資格者、< >は内数で兼務者 (人)					同時の貸出制限冊数・ 貸出期間	付属機関 (図書館協 議会等)の 名称	定数 (人)	備考	
		全職員	正規職員	非常勤嘱 託職員他	臨時職員	委託・派遣 等					
昭和45年4月 (1970年) 昭和62年2月 (1987年)	49,337.00 11,245.00 (576.00)	4.0 (2.0) <1.0>	2.0 (1.0) <1.0>			2.0 (1.0)	図書・雑誌 5冊 AV資料 2点 各14日間	図書館運 営委員会	8	正規職員のうち1人は図書 館長	
昭和51年4月 (1976年)	148,300.00 1,583.00	2.0 (1.0) <1.0>	1.0 (0.0) <1.0>			1.0 (1.0) <0.0>	学生:5冊 教員:50冊 ※但し、雑誌1週間 学外者貸出不可	図書・刊 行委員会 図書選書 担当者会 議	6 4		
昭和38年4月1日 (1963年) 平成20年4月1日 (2008年)	1,344.00	3.5 (1.0) <1.0>	2.0 (1.0) <1.0>	1.5 (0.0) <0.0>			図書 視聴覚 雑誌 計5点	2週間 2週間 1週間			
昭和63年4月 (1988年) 平成4年3月 (1992年)	249,850.00 999.00	4.0 (2.0) <2.0>	2.0 (1.0) <1.0>	0.0 (0.0) <0.0>	0.2 (0.0) <0.2>	1.0 (1.0) <0.0>	図書 学生10冊 教職員10冊 学園内教職員10冊 学園内保護者5冊 学園内児童生徒5冊	14日間 30日間 30日間 14日間 14日間	図書館運 営グルー プ	6	
昭和40年4月1日 (1965年) 平成11年12月20日 (1999年) 令和4年2月7日 (2022年)改修工事	216.00	3.0 (1.0) <1.0>	2.0 (1.0) <1.0>	0.0 (0.0) <0.0>	0.0 (0.0) <0.0>	1.0 (0.0) <0.0>	一般図書 3点	2週間			
平成5年4月1日 (1993年) 平成17年3月31日 (2005年)	846.00	5.6 (2.9) <1.0>	2.0 (1.0) <1.0>	2.7 (1.9)	0.9		学生 学外者 教職員 院生	5冊 3冊 各2週間 10冊 10冊 各3週間	学術国際 委員会	11	
昭和55年4月1日 (1980年) 平成24年3月1日 (2012年)書架増築	1,283.51 1,283.51	7.0 (2.0) <3.0>	3.0 (0.0) <3.0>	0.0	0.0	4.0 (2.0) <0.0>	図書 5冊(学部生) 10冊(院生) AV 1点 各14日間	附属図書 館運営委 員会	7		
昭和45年6月 (1970年) 平成15年11月 (2003年)全面改修 平成19年9月 (2007年)耐震改修	1661	4.4 (1.0) <1.0>	2.0 (1.0) <1.0>	1.7	0.7	0.0	図書:5冊 雑誌:3冊 (専攻科生・教職員は図 書7冊,学外者は3冊)	2週間 3日間	図書委員 会	9	臨時職員は夜間 学生アルバイト 含む
平成8年4月1日 (1996年) 令和3年4月1日 (2021年)	362.97	3.0 (2.0) <0.0>	3.0 (2.0)				【学生】 図書:5冊 【教職員】 図書:10冊	2週間 4週間			雑誌・視聴覚 資料は、館内 利用に限定
平成22年4月1日 (2010年)	302.48	2.0 (1.0) <0.0>	2.0 (1.0)				【学生】 図書:5冊 【教職員】 図書:10冊	2週間 4週間			雑誌・視聴覚 資料は、館内 利用に限定
平成20年4月1日 (2008年)	306.98	2.0 (1.0) <0.0>	2.0 (1.0)				【学生】 図書:5冊 【教職員】 図書:10冊	2週間 4週間			雑誌・視聴覚 資料は、館内 利用に限定
昭和24年5月 (1949年) 平成21年3月 (2009年)	3,310.00	19.7 (6.9) <1.0>	12.0 (4.0) <1.0>	7.6 (2.9)	0.1 (0.0)	0.0	学生:10冊 院生:15冊 教職員:20冊	学生・職 員:2週間 院生・教 員:30日	群馬大学 総合情報 メディアセ ンター運 営委員 会	10	
昭和24年5月 (1949年) 平成5年10月 (1993年)	2,412.00	8.5 (5.0) <1.0>	3.0 (2.0) <1.0>	4.0 (3.0)	1.5	0.0	図書:5冊 視聴覚:3点	2週間 3日	群馬大学 総合情報 メディアセ ンター運 営委員 会 昭 和 地 区 小 委 員 会	11	
昭和24年5月31日 (1949年) 平成25年4月1日 (2013年)	4,026.85	7.1 (2.9) <0.0>	2.0 (1.0)	3.8 (1.9)	1.3		学生:12冊 院生:10冊 教職員:10冊 学外者:5冊	各14日間	総合情報 メディアセ ンター 運営委員 会 桐生地区 小委員会	12	

館名	所在地・併設施設名 URL・e-mail	館長名	司書	専任・兼任	開館時間	休館日	上段:電話番号
							下段:FAX番号
群バ大	370-0006 高崎市問屋町1-7-1 http://www.paz.ac.jp/library/paz-lib@paz.ac.jp	スギタ マサコ 杉田 雅子		教授が兼任	平日 9:00~21:00 土曜日 9:00~17:00	日曜日、祝日 年末年始 夏季・春季休業中の館内 整理日及び土曜日 その他館長の認めた日	027-388-0300 027-365-3367
上武	372-8588 伊勢崎市戸谷塚町634-1 http://www.jobu.ac.jp/library/lib1@jobu.ac.jp	ホシノ ナルクニ 星野 為國		大学院研究 科長が兼任	平日(通常期) 9:00~21:00 平日(長期休業中) 9:00~17:00	土曜日・日曜日・祝日 夏季(8/13~8/16) 冬季(12/29~1/5)	0270-20-3144 0270-20-3144
上武分	370-1393 高崎市新町270-1 4号館 http://www.jobu.ac.jp/library/b-lib1@sc.jobu.ac.jp	ホシノ ナルクニ 星野 為國		教授が兼任	平日 9:00~21:00 祝日(授業日) 9:00~21:00 休業日 9:00~17:00	土曜日・日曜日・祝日 夏季(8/13~8/16) 冬季(12/29~1/5)	0274-42-1982 0274-42-1982
高経大	370-0801 高崎市中上並榎町1300 https://www-std01.unity.jp/tcuelib3/tosyokan@tcue.ac.jp			本学教授が兼任	平日 9:00~21:30 土曜日 9:00~21:30 日曜日・祝日 9:00~17:00 春・夏・冬季休業期間 9:00~17:00	大学祭開催期間 年末年始(12/28~1/4) 資料整理期間 その他館長が認めた日	027-344-6266 027-344-5857
健大	370-0033 高崎市中大類町37-1 https://library.takasaki-u.ac.jp/lib@takasaki-u.ac.jp	ナカムラ ヒロキ 中村 博生		教授が兼任	平日 9:00~20:00	土曜日・日曜日・祝日 年末年始 その他本学が定める休日	027-352-1290 027-353-2055
健大分	370-0033 高崎市中大類町501 https://library.takasaki-u.ac.jp/tanlib@takasaki-u.ac.jp	ナカムラ ヒロキ 中村 博生		教授が兼任	月曜日 9:00~20:00 火~金曜日 9:00~19:00	土曜日・日曜日・祝日・ 年末年始 その他本学が定める休日	027-352-1291 027-352-1985
高商大	370-1214 高崎市根小屋町741 高崎商科大学短期大学部 http://www.tuc.ac.jp/tosyo@uv.tuc.ac.jp	タキモ トミ 滝井元視		教員がメディア アセンター長 を兼任	平日 9:00~18:30 土曜日 9:00~16:00	日曜日、祝日、 学園記念日、本学休業日、 メディアセンター長が臨時に定める日	027-347-3399 027-347-3389
東福大	372-0831 伊勢崎市山王町2020-1 http://library.tokyo-fukushi.ac.jp/opac4/lib@ad.tokyo-fukushi.ac.jp	ナカシマ ノリ 中島 範		短期大学部 学長が兼任	平日(授業期間) 9:30~20:00 平日(休校期間) 9:30~17:00 土曜日 9:30~17:30 第3月曜日 9:30~15:00 スクラック期間 9:30~20:00	日曜日、祝日 創立記念日(6月26日) 長期休校中の一定期間 入試・入学式等の行事日 館長が必要と認めた日	0270-20-3676 0270-20-3696
東洋大	374-0193 邑楽郡板倉町泉野1-1-1 https://www.toyo.ac.jp/site/library/mlitalib@toyo.jp	フクモリ フミキス 福森 文康		食環境科学 部教授が兼	平日 8:30~19:00 土曜日 8:30~16:00 日曜日・祝日 -	日曜日、祝日、本学・図書	0276-82-9061 0276-82-9804
新島	370-0068 高崎市昭和町53 http://www.nitan.jp/about/library/c-library@mail.neesima.ac.jp	ワタナベ テツキ 渡邊 哲也		教授が兼任	平日 8:45~17:00	土曜日・日曜日 県民の日 国民の祝日 本学が定める休日 館長が休館を必要と認めた日	027-326-1155 027-324-1444
工科大	371-0816 前橋市上佐鳥町460-1 https://library.maebashi-it.ac.jp/lib@maebashi-it.ac.jp	ホンタ' 仔ロウ 本多 一郎		教授が兼任	平日 9:00~22:30 土曜日 9:30~18:00 短縮開館 9:00~17:00 (大学が長期休業中)	日曜日 蔵書整理期間 年末年始 入試日(学内入構規制)	027-265-0112 027-265-1963

創設年月日 改築年月日(最新)	敷地面積 建物面積 (図書館) (㎡)	職員数 ()は内数で有資格者、<>は内数で兼務者 (人)					同時の貸出制限冊数・ 貸出期間	付属機関 (図書館協 議会等の 名称)	定数 (人)	備考
		全職員	正規職員	非常勤嘱 託職員他	臨時職員	委託・派遣 等				
平成10年4月1日 (1998年) 平成22年4月1日 (2010年)	921.76	4.4 (1.8) <1.0>	2.0 (1.0) <1.0>		2.4 (0.8)		図書:5冊 7冊 2冊 雑誌:無制限 14日(学生) 90日(教職員、院生) 14日(外部利用者) 当日のみ	附属図書 館運営委 員会	14	雑誌の貸出は学 内者のみに限る 視聴覚資料の貸 出は教員のみ、 その他は館内利 用に限定
昭和43年4月 (1968年) 平成6年9月 (1994年)	1,223.00 1,709.00	3.0 (0.0) <1.0>	3.0 (0.0) <1.0>	0.0	0.0		学生:7冊2週間 院生:10冊1ヵ月 教員:10冊3ヵ月 職員:5冊1ヵ月 学外:3冊2週間 視聴覚:未実施	ビジネス 情報学部 教学委員 会	12	
昭和61年4月1日 (1986年) 平成16年1月30日 (2004年)	2,603.00 6,961.37 (1530.00)	1.6 (1.0) <0.0>	1.0 (1.0)		0.6 (0.0)		学生:7冊 (卒業研究用1ヶ月) 14日間 院生:10冊 1ヶ月 教員:10冊 3ヶ月 職員:5冊 1ヶ月 学外者:3冊 14日間	ビジネス情 報学部(国 際セジネ ス)教学委 員会 看護学部教 学委員会 図書担当 3		
昭和32年4月 (1957年) 平成13年9月 (2001年)	1,267.00 5,480.00	13.4 (6.0) <2.0>	6.0 (1.0) <2.0>	2.9 (2.9)	2.2 (1.1)	2.3 (1.0)	本学学部生:10冊 14日間 一般利用者:10冊 30日間 本学大学院生:40冊 本学職員:10冊 90日間 本学教員:40冊			視聴覚資料・ 雑誌は館内の み利用可
平成13年4月1日 (2001年)	(1,328.78)	8.0 (7.0) <2.0>	5.0 (4.0) <2.0>	3.0 (3.0) <0.0>			図書 雑誌 視聴覚 5冊14日間 2冊3日間 2点3日間	図書館運 営委員会	10	
昭和41年4月1日 (1996年) 平成17年9月 (2005年) 移転	(384.8)	3.0 (2.0) <2.0>	2.0 (2.0) <2.0>	1.0 (0.0) <0.0>	0.0 (0.0) <0.0>	0.0 (0.0) <0.0>	図書:5冊 雑誌・AV:2冊 14日間 3日間			・職員数:館 長・副館長は本 館で報告。こ こには含まない。 ・附属機関:本 館で報告
昭和63年4月 (1988年) 平成5年1月 (1993年)	38132.02 12369.16 (852.92)	3.5 (2.0) <1.0>	2.0 (1.0) <1.0>		1.5 (1.0)		学生 5冊2週間 院生 20冊2ヵ月 教職員 20冊2ヵ月	メディア センター (図書館 は当該セ ンターに 属する)	9	
平成12年4月1日 (2000年)	845	4.3 (3.3) <0.0>	2.0 (2.0) (0.0)	1.9 (0.9) (0.0)	0.4 (0.4) (0.0)	0.0 (0.0) (0.0)	図書 学生:5冊 2週間 院生:10冊 4週間 教職員:10冊4週間 4週間	図書館運 営委員会	13	雑誌, 視聴覚 資料は館内利 用に限定
平成9年4月1日 (1997年)	2,010.00	10.0 (1.0) <0.0>	4.0 (0.0)			6.0 (1.0)	図書: 学部1~3年生 15冊 2週間 学部4年生 15冊 4週間 通信教育課程 15冊 4週間 大学院生 30冊 8週間 教職員(非常勤講師含む) 50冊 12週間 校友(卒業生) 5冊 4週間 科目等履修生(学部・通信・大学院) 15冊 2週間 雑誌:全利用者 図書の貸出冊数特内 4週間 視聴覚資料:全利用者 図書の貸出枠内上限3点 2週間			
昭和58年 (1983年) 平成30年 (2018年)	282.00	3.0 (2.0) <1.0>	2.0 (1.0) <1.0>	0.0	1.0 (1.0)	0.0	図書 雑誌 A V : 計6点 2週間	図書委員 会	3	
昭和51年8月14日 (1976年) 平成8年8月 (1996年)	2,065.50	7.0 (5.0) <0.0>				7.0 (5.0)	一般図書 雑誌 AV 計:6点 各15日間			

公民館図書室

館名	所在地・併設施設名 URL・e-mail	館長名	司書	専任・兼任	開館時間	休館日	上段:電話番号 下段:FAX番号
倉淵	〒370-3402 高崎市倉淵町三ノ倉303 高崎市倉淵支所と同一建物 http://www.city.takasaki.gunma.jp kurabuchi@city.takasaki.gunma.jp	イケガカツヒデ 池田功秀 (公民館長)		公民館長が兼任	平日 9:00～19:00 土曜日・日曜日 9:00～19:00 振替休日 9:00～19:00	祝祭日 年末年始(12/28～1/3) その他館長が必要と認めた日	027-378-3113
子持	377-0203 渋川市吹屋380-1 komochi-k@city.shibukawa.lg.jp	イツカヨシオ 飯塚 芳男		公民館長が兼任	平日 9:00～17:00 土・日曜日・祝日 9:00～17:00	月曜日(祝日の場合は火曜日) 毎月最終木曜日、年末年始	0279-22-7785 0279-24-8204
赤城	379-1192 渋川市赤城町敷島568-1 akagi-k@city.shibukawa.lg.jp	キグレ ミキ 木暮 美由紀		公民館長が兼任	平日 9:00～17:00 土・日曜日・祝日 9:00～17:00	月曜日(祝日の場合は火曜日) 年末年始(12/28～1/4)	0279-56-2214 0279-56-4110
伊香保	渋川市伊香保町伊香保163-1 渋川市伊香保公民館 http://www.city.shibukawa.lg.jp/kosodate/shougaiakushuu/ikahokominkan/ ikaho-k@city.shibukawa.gunma.jp (伊香保公民館メールアドレス)	ヤマダ ケンジ 山田 健司 (伊香保公民館長)		兼任 伊香保公民館長が兼任	月～水、金・土 10:00～17:00 (祝日を除く)	木・日曜日・祝日 年末年始(12/29～1/3) 特別整理期間	0279-72-5777 0279-72-5766
小野上	377-0311 渋川市村上3756番地3 小野上公民館 https://www.city.shibukawa.lg.jp/kosodate/s	ナカノ マサアキ 中島 政普		小野上公民館長が兼任	平日 9:00～17:00	土曜日・日曜日・祝日 年末年始(12/29～1/3) 特別整理期間(2月中)	0279-59-7027 0279-59-2788
みどり東	376-0307 みどり市東町花輪205-1 e-mail:kyoiku-a@city.midori.gunma.jp	イノダ マリ 磯田 真里		東公民館長、童謡ふるさと館長、教育委員会東分室長が兼任	平日 9:30～17:00 土曜日 9:30～17:00 日曜日 9:30～17:00 祝日 9:30～17:00	月曜日 年末年始(12/28～1/4) 東公民館の臨時休館日	0277-97-2721 0277-97-2424
榛東中央	370-3502 北群馬郡榛東村山子田797 榛東村中央公民館 kouminkan@vill.shinto.gunma.jp	クホタクニオ 久保田邦夫		公民館長が兼任	公民館 8:30～22:00 図書室 8:30～17:00	月曜・祝日 年末年始(12/28～1/4)	0279-54-2573 0279-54-8226
榛東南	370-3504 榛東村広馬場1088	ヤマモト マサコ 山本 正子		専任	平日 8:30～17:00 土曜日 8:30～17:00 日曜日 8:30～17:00	月曜日・祝祭日 年末年始(12/28～1/4)	0279-54-0488 0279-54-0489
下仁田	370-2601 甘楽郡下仁田町大字下仁田111-2 下仁田町公民館 http://www.town.shimonita.lg.jp kouminkan@town.shimonita.lg.jp	タケウチ マコト 竹内 誠		教育課長が兼任	平日 8:30～17:00 土曜日 8:30～17:00	日曜日、祝日 年末年始(12/28～1/3)	0274-82-3535 0274-82-5489
南牧	370-2806 南牧村大字大日向1100-1 南牧村住民センター	—			平日 9:00～17:30	日曜日及び土曜日 国民の祝日に関する法律に規定する休日 年末年始(12/29～1/3)	0274-87-2266 0274-87-2266
長野原	377-1304 長野原町大字長野原1340-1 長野原町住民総合センター	コハヤシ アツコ 小林 敦子		教育長が兼任	平日・土日 9:00～16:45	月曜日 祝祭日 年末年始(12/29～1/3)	0279-82-4519 0279-82-0575
嬭恋	377-1526 吾妻郡嬭恋村大字三原691 嬭恋会館 shakalkyoiku@vill.tsumagoi.gunma.jp	チダ コウイチ 地田 功一		教育長が館長を兼任	平日 8:30～18:15 土曜日 8:30～15:00	日曜日・祝祭日 年末・年始(12/29～1/3)	0279-80-2330 0279-80-2332
六合	377-1795 吾妻郡中之条町大字小雨577-1 中之条町六合支所 lg-kuni-kyoiku@town.nakanojo.lg.jp kuni-kyoiku@town.nakanojo.gunma.jp	ホンダ ヒデコ 本多 英子		専任	平日 8:30～17:15 土日祝日 8:30～17:15	年末年始(12/29～1/3)	0279-95-3013 0279-95-3832
高山	377-0702 吾妻郡高山村大字中山3410 高山村いぶき会館内	ヤマガチ ヒロシ 山口 廣		教育長が兼任	平日 9:00～17:00	土曜日、日曜日、祝日 年末年始(12/28～1/4)	0279-63-3046 0279-63-3750
東吾妻	377-0801 吾妻郡東吾妻町原町1117-1 chuokominkan@town.higashitagatsuma.gunma.jp	イツカ ジョウイチ 飯塚 順一		公民館長が兼任	平日 8:30～17:15 土日祝日 (貸館がある場合その時間帯)	年末年始(12/29～1/3) 土日(公民館貸館が無い場合) 祝日の翌日	0279-68-2412 0279-68-3417
片品	378-0415 利根郡片品村大字鎌田4010-1 尾瀬じどうかん	ハキワラ アキミ 萩原 明富		教育長が兼任	平日 14:00～17:30	土曜日・日曜日 祝日 年末年始(12/29～1/3)	0278-58-2144 0278-58-4611

創設年月日 改築年月日(最新)	敷地面積 建物面積 (図書館) (㎡)	職員数()は内数で有資格者、<>は内数で兼 (人)					同時の貸出制限冊数・貸出期間	付属機関 (図書館 協議会 等)の名称	備考
		全職員	正規職員	非常勤嘱 託職員他	臨時職員	委託・派 遣等			
昭和47年4月1日 (1972年) 平成25年4月 (2013年) 改築移転	5,600.43 1,420.38 (152.21)	2.8 (0.0) <0.0>	2.0		0.8		図書5点 AV3点 各2週間	中央館で 報告	
昭和36年 (1961年) 平成18年2月20日 (2006年)	1,685.00 1,723.02 (132.66)	8.0 (0.0) <6.0>	4.0 <4.0>	4.0 <2.0>			一般図書 児童図書 計 5冊 2週間		
平成26年1月20日 (2014年)	7,405.58 1,229.40 (138.83)	6.0 (1.0) <6.0>	4.0 (1.0) <4.0>		2.0 <2.0>		一般図書 児童図書 計5点 各15日間		
昭和32年6月1日 (1957年) 平成17年2月1日 (2005年)	2,666.46 1,637.53 (155.82)	6.2 (0.0) <0.0>	5.0	0.0	1.2		一般図書 児童図書 DVD CD 計5点 3点 2点 各14日間		
昭和26年 (1951年) 平成24年3月 (2012年)	— 1,035.42 120.97	7.0 (0.0) <7.0>	4.0 <4.0>		3.0 <3.0>		一般図書 児童図書 計5点 各14日間		渋川市小野上行政 センター2階 小野 上公民館内
昭和55年4月1日 (1980年)	1,405.80 1,662.58 (50.70)	4.0 (0.0) <0.0>	1.0	1.0	2.0		図書 雑誌 視聴覚 10冊 4冊 15日間 4点 7日間		
昭和48年3月25日 (1973年)	2,584.12 978.95 (43.74)	3.0 (1.0) <1.0>	1.0	2.0			一般図書 児童図書 AV:計5点 各10日間		公民館の夜間利 が無い日は 閉館。 非常勤嘱託職 うち1名は公民館 職員。
平成4年4月1日 (1992年)	5,379.25 1,235.39	5.0 (0.0) <0.0>	1.0		4.0		一般図書 児童図書 併せて5点 10日間		
平成6年6月1日 (1994年)	188.27	4.0 (0.0) <0.0>	2.0		2.0		一般図書 児童図書 AV 紙芝居 14日間 計5点		
令和3年4月1日 (2021年)	325.00 187.73 (7.51)	1 (0.0) <0.0>				1	制限無 原則14日間		・図書館面積は、 図書コーナー設 置箇所の面積 ・館長はセンター 長不在のため、記 載なし
昭和60年10月25日 (1985年) 平成30年12月25日 (2018年)	12,241.60 1,648.88 (240.41)	3.0 (0.0) <0.0>			3.0		5冊 2週間		
昭和50年6月20日 (1975年)	4,024.00 2,434.00 1345.00	1.0 (0.0) <1.0>	<1.0>	1.0			一般図書 児童図書 計5点 各14日間		
昭和30年8月1日 (1955年) 昭和49年4月1日 (1974年)	5,225.00 1,944.00 (15.00)	1.0 (0.0) <1.0>	1.0 (0.0) <1.0>				一人3冊まで 各2週間		
平成1年12月22日 (1989年)		9.0 (0.0) <0.0>	5.0	2.0	1.0	1.0	新書 移動図書 3冊まで 一般の本 10冊まで 各2週間		
昭和37年6月 (1962年) 平成6年5月 (1994年)	3,351.00 1,194.00 202.00	3.0 (0.0) <0.0>	1.0	2.0			一般図書 児童図書 一人計 5点 AV 一人計 2点 各14日間		分館 ・東公民館 ・太田公民館 ・岩島公民館 ・坂上公民館
平成29年3月30日 (2017年)	1,095.24 466.26 (98.54)	1.0 (0.0) <1.0>	<1.0>	1.0			一般図書 児童図書 AV :計3点 各14日間		

館名	所在地・併設施設名 URL・e-mail	館長名	司書	専任・兼任	開館時間	休館日	上段:電話番号 下段:FAX番号
川場	378-0101 利根郡川場村谷地2409-1 川場村文化会館	ミヤウチ ノブアキ 宮内 伸明		教育長兼務	月・火・木 8:30～17:15 水・金 8:30～20:30	土日祝日 年末年始(12/28～1/3)	0278-52-3458 0278-52-3286
昭和	379-1203 利根郡昭和村大字糸井405-1 昭和村保健センター kvoiku@vill.gunma-showa.lg.jp	ヨコオ 幸夫 横坂 先夫			平日 8:30～18:00	土日、祝日 年末年始(12/28～1/3)	0278-24-5120 0278-24-5213
みなかみ中央	379-1305 利根郡みなかみ町後閑318 みなかみ町教育委員会	マルヤマ ヒロフミ 丸山 浩文		生涯学習課長が兼任	火曜日～日曜日 9:00～17:00	月曜日 祝日 年末年始(12/28～1/3) 図書整理期間	0278-62-2275 0278-62-0632
みなかみ水上	379-1617 利根郡みなかみ町湯原441 水上社会体育館/水上歴史民俗資料館	マルヤマ ヒロフミ 丸山 浩文		生涯学習課長が兼任	火曜日～日曜日 9:00～17:00	月曜日 祝日 年末年始(12/28～1/3) 図書整理期間	0278-72-3707 0278-72-6432
みなかみ新治	379-1498 利根郡みなかみ町布施365 みなかみ町役場新治支所	マルヤマ ヒロフミ 丸山 浩文		生涯学習課長が兼任	火曜日～日曜日 9:00～17:00	月曜日 祝日 年末年始(12/28～1/3) 図書整理期間	0278-64-0111 0278-64-0852
みなかみカル	379-1303 利根郡みなかみ町上牧1735 みなかみ町カルチャーセンター http://www.town.minakami.gunma.jp/ https://minakamicc.wixsite.com/website	マキノ タカヤス 牧野 孝保		館長が兼任	平日 9:00～17:00 土曜日 9:00～17:00 日曜日・祝日 9:00～17:00	月曜日(祝日の場合は次の平日) 祝日の翌日(翌日が日曜の場合を除く) 年末年始(12/27～1/5)	0278-20-4040 0278-72-4061
板倉	374-0132 邑楽郡板倉町大字板倉2698 http://www.town.itakura.gunma.jp/cont/s029	イシカワ ユリコ 石川 由利子		公民館長が兼任	火曜日～日曜日 9:00～17:00	毎週月曜日 祝日 年末年始(12/28～1/3) 館長の定める日	0276-82-2435 0276-82-2436

創設年月日 改築年月日(最新)	敷地面積 建物面積 (図書館) (㎡)	職員数 ()は内数で有資格者、<>は内数で兼務者 (人)					同時の貸出制限冊数・貸出期間	付属機関 (図書館 協議会 等)の名称	定数 (人)	備考
		全職員	正規職員	非常勤嘱託職員他	臨時職員	委託・派遣等				
平成元年 (1989年)	3,462.73 1,418.92 (70.50)	3.0 (0.0) <1.0>	2.0 <1.0>		1.0		一般図書 児童図書 AV 計3点 14日間			
昭和61年5月1日 (1986年)		7.0 (0.0) <0.0>	7.0				一般図書 児童図書 合計5冊 14日間			
昭和58年4月1日 (1983年) 令和3年3月25日 (2021年)	1,357.00 806.00 (99.88)	2.0 (1.0) <1.0>	1.0 <1.0>		1.0 (1.0)		図書・雑誌 併せて5冊 AV2点 各2週間			
昭和45年4月1日 (1970年) 昭和56年4月1日 (1981年)	1,310.00 1,139.00 (145.70)	5.0 (1.0) <4.0>	1.0 <1.0>		4.0 (1.0) <3.0>		図書・雑誌 併せて5冊 AV2点 各2週間			
昭和47年8月1日 (1972年) 平成17年4月1日 (2005年)	4,755.00 3,929.00 (215.00)	3.0 (1.0) <2.0>	2.0 <2.0>		1.0 (1.0)		図書・雑誌 併せて5冊 各2週間			
平成9年7月1日 (1997年)	12,945.38 2,181.99 (220.00)	4.0 (0.0) <4.0>	2.0 <2.0>		2.0 <2.0>		一般図書 児童図書 AV:計5点 各14日間			
昭和53年9月1日 (1978年)	3,256.55 2,613.05 (138.24)	6.0 (0.0) <6.0>	6.0 <6.0>				図書 AV 5冊2週間 2点1週間			

統計編

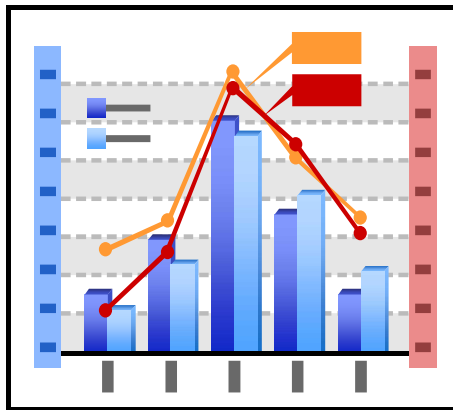

貸出サービス概況

館名	奉仕人口 (人)	登録者数 (人)				有効登録者数(人)		開館日数 (日)	来館者数 (人)	個人貸出人数			
		本館	自動車 図書館	分室・サー ビスポイン ト	合計	うち自治体 内登録者	本館奉仕			合計			
							一般				学生	児童	
前橋市	329,054	158,766	0	0	158,766	-	-	5,056	63,614	336,743	11,714	63,998	412,455
前橋		158,766	0	-	158,766	-	-	295	-	78,780	2,058	4,599	85,437
前橋二		0	0	0	0	-	-	265	63,614	16,960	750	9,642	27,352
前橋分		0	0	0	0	0	0	4,496	0	241,003	8,906	49,757	299,666
高崎市	370,372	196,711	0	10,889	207,600	35,449	31,404	1,751	708,850	404,634	20,311	40,350	465,295
高崎		155,456	0	10,889	166,345	26,654	23,682	330	491,989	297,191	15,579	27,476	340,246
箕郷		5,900	0	0	5,900	1,241	1,173	285	32,577	16,798	624	1,890	19,312
群馬		14,985	0	0	14,985	3,419	3,084	283	81,331	40,552	1,792	4,818	47,162
新町		8,755	0	0	8,755	1,730	1,203	285	34,562	22,129	766	2,295	25,190
榛名		5,899	0	0	5,899	1,090	1,009	284	31,184	12,774	696	1,018	14,488
吉井		5,716	0	0	5,716	1,315	1,253	284	37,207	15,190	854	2,853	18,897
桐生市	103,369	62,950	0	6,558	69,508	7,343	6,476	574	-	63,867	1,315	6,742	71,924
桐生		57,154	0	6,558	63,712	7,343	6,476	287	不明	52,273	1,021	4,387	57,681
新里		5,796	0	0	5,796	-	-	287	不明	11,594	294	2,355	14,243
伊勢崎市	210,777	86,576	0	9,152	95,728	17,756	16,574	1,156	376,326	103,381	4,710	22,176	130,267
伊勢崎		43,066	0	9,152	52,218	9,661	9,169	279	184,895	47,852	2,145	9,377	59,374
赤堀		9,700	0	0	9,700	2,035	1,900	317	41,578	13,224	969	4,017	18,210
あずま		20,848	0	0	20,848	3,530	3,192	280	94,394	21,528	751	5,122	27,401
境		12,962	0	0	12,962	2,530	2,313	280	55,459	20,777	845	3,660	25,282
太田市	221,368	105,025	0	0	105,025	22,360	20,018	1,410	463,796	197,541	13,689	47,067	258,297
太田		55,919	0	0	55,919	11,199	9,726	279	156,924	101,516	7,731	21,071	130,318
尾島		9,631	0	0	9,631	2,210	2,025	284	50,696	20,940	1,162	6,503	28,605
新田		15,392	0	0	15,392	3,856	3,567	285	79,745	44,021	3,272	8,756	56,049
藪塚		11,547	0	0	11,547	2,152	1,936	280	39,419	20,176	834	5,315	26,325
太田美		12,536	0	0	12,536	2,943	2,764	282	137,012	10,888	690	5,422	17,000
沼田	44,277	48,870	0	0	48,870	5,858	4,456	271	-	50,492	1,850	14,157	66,499
館林	74,476	63,258	0	0	63,258	4,892	4,184	278	-	40,488	1,027	5,281	46,796
渋川市	72,997	35,115	0	3,043	38,158	-	-	562	98,376	66,832	3,249	18,176	88,257
渋川		33,149	0	3,043	36,192	-	-	284	98,376	63,034	3,116	16,021	82,171
北橋		1,966	0	0	1,966	671	647	278	-	3,798	133	2,155	6,086
藤岡	62,124	57,543	0	0	57,543	9,163	8,610	300	95,927	52,603	2,023	11,612	66,238
富岡	46,274	40,532	0	0	40,532	8,691	7,917	276	49,034	30,937	1,973	7,664	40,574
安中市	53,820	25,906	0	0	25,906	25,906	23,983	574	56,488	36,012	1,333	6,827	44,172
安中		15,534	0	0	15,534	15,534	14,132	278	36,196	21,373	773	3,396	25,542
松井田		10,372	0	0	10,372	10,372	9,851	296	20,292	14,639	560	3,431	18,630
みどり市	49,013	9,810	0	0	9,810	8,618	5,717	582	136,945	50,657	3,946	13,062	67,665
笠懸		5,778	0	0	5,778	4,481	3,154	291	76,132	29,048	2,520	8,373	39,941
大間々		4,032	0	0	4,032	4,137	2,563	291	60,813	21,609	1,426	4,689	27,724
吉岡	22,181	23,993			23,993	4,193	3,100	269		30,355	1,722	13,276	45,353
上野	1,079	790			790	790	174	281	6,549	7,014			7,014
神流	1,565	1,218			1,218					709	132	122	963
甘楽	12,252	10,210	0	0	10,210	1,962	1,473	298	26,648	14,462	932	4,881	20,275
中之条	49,895	24,287	0	0	24,287	3,545	1,942	283	82,887	28,418	2,312	7,463	38,193
草津	5,895	13,916	0	0	13,916	746	413	214	15,656	690	22	34	746
玉村	35,660	44,537	0	0	44,537	4,080	594	264	106,690	36,764	1,746	5,054	43,564
明和	10,646	11,781	0	0	11,781	1,414	1,065	293	29,654	10,635	497	3,412	14,544
千代田	10,669	5,604	0	0	5,604	5,581	4,664	291	20,101	5,613	320	1,087	7,020
大泉	41,835	41,527	0	0	41,527	22,138	15,863	203	51,548	14,464	182	3,773	18,419
邑楽	25,177	61,825	0	0	61,825	37,293	14,655	292	90,521	47,191	1,525	6,507	55,223
小計	1,815,987	1,130,750	0	29,642	1,160,392	227,778	173,282	15,478	2,479,610	1,630,502	76,530	302,721	2,009,753
県議会		0	0	0	0	0	0	242	282	182	0	0	182
点字		609			609								0
県立	1,930,002	140,068	0	0	140,068	1,634	-	286	128,039	50,908	826	2,344	54,078
小計		140,677	0	0	140,677	1,634	0	528	128,321	51,090	826	2,344	54,260
合計		1,271,427	0	29,642	1,301,069	229,412	173,282	16,006	2,607,931	1,681,592	77,356	305,065	2,064,013

※奉仕人口は、令和4年4月1日時点(令和4年4月25日公表)の「移動人口調査(4月)」

自動車図書館	分室・サービスポイント	(人)		貸出数(図書+視聴覚資料等)					(点)		個人貸出点数 / 奉仕人口	備考
		合計	個人貸出数			合計	うち自治体内貸出	団体貸出数	相互貸借貸出数			
			本館	自動車	分室・サービスポイント							
0	2,987	415,442	1,895,877	0	10,568	1,906,445	0	16,503	1,624	5.79		
0	2,987	88,424	369,192	0	10,568	379,760	-	541	1,624			
0	0	27,352	171,533	0	0	171,533	-	14,693	0			
0	0	299,666	1,355,152	0	0	1,355,152	0	1,269				
0	42,273	507,568	1,968,310	0	121,427	2,089,737	1,863,655	14,041	1,696	5.64		
0	42,273	382,519	1,381,237	0	121,427	1,502,664	1,355,588	7,362	1,486			
0	0	19,312	88,433	0	0	88,433	84,672	1,263	12			
0	0	47,162	232,054	0	0	232,054	206,132	2,218	69			
0	0	25,190	112,907	0	0	112,907	78,091	638	69			
0	0	14,488	64,286	0	0	64,286	57,247	851	25			
0	0	18,897	89,393	0	0	89,393	81,925	1,709	35			
0	2,190	74,114	307,448	0	6,453	313,901	281,251	16,886	680	3.04		
0	2,190	59,871	242,849	0	6,453	249,302	227,040	16,044	602		有効登録者数は新里含む	
0	0	14,243	64,599	0	0	64,599	54,211	842	78			
0	19,848	150,115	657,330	0	98,067	755,397	703,285	59,143	3,345	3.58		
0	19,848	79,222	292,841	0	98,067	390,908	370,767	51,828	3,006			
0	0	18,210	95,183	0	0	95,183	87,332	2,001	104			
0	0	27,401	146,680	0	0	146,680	133,190	3,488	122			
0	0	25,282	122,626	0	0	122,626	111,996	1,826	113			
0	0	258,297	903,212	0	35	903,247	803,843	12,966	2,147	4.08		
0	0	130,318	428,406	0	0	428,406	365,949	7,066	1,394			
0	0	28,605	107,999	0	0	107,999	97,544	792	153			
0	0	56,049	207,532	0	35	207,567	193,125	3,908	464			
0	0	26,325	95,708	0	0	95,708	86,778	1,200	136			
0	0	17,000	63,567	0	0	63,567	60,447	0	未実施			
3,370	448	70,317	270,911	13,231	1,249	285,391	223,810	10,295	1,418	6.45		
0	0	46,796	204,430	0	0	204,430	179,121	11,080	409	2.74		
0	15,533	103,790	273,486	0	47,675	321,161	19,408	3,551	770	4.40		
0	15,533	97,704	253,478	0	47,675	301,153	-	3,172	717			
0	0	6,086	20,008	0	0	20,008	19,408	379	53			
0	0	66,238	323,606	0	0	323,606	293,615	11,614	812	5.21		
0	0	40,574	180,696	0	0	180,696	167,730	1,798	311	3.90		
0	0	44,172	153,857	0	0	153,857	148,627	2,496	309	2.86		
0	0	25,542	85,920	0	0	85,920	81,202	941	150			
0	0	18,630	67,937	0	0	67,937	67,425	1,555	159			
0	0	67,665	386,329	0	0	386,329	251,039	14,973	637	7.88		
0	0	39,941	224,003	0	0	224,003	160,223	8,554	323			
0	0	27,724	162,326	0	0	162,326	90,816	6,419	314			
		45,353	189,898	0	0	189,898	137,385	9,401	238	8.56		
		7,014	7,014	0	0	7,014	6,561	515	180	6.50		
		963	2,160	0	0	2,160	0	0	0	1.38		
0	0	20,275	91,215	0	0	91,215	65,235	4,825	360	7.44		
0	0	38,193	139,050	0	0	139,050	52,106	4,155	464	2.79		
0	0	746	16,031	0	0	16,031	10,253	168	2	2.72		
0	0	43,564	238,646	0	0	238,646	164,740	2,254	500	6.69		
0	0	14,544	46,470	0	0	46,470	38,058	803	103	4.37		
		7,020	35,162	0	0	35,162	31,383	12,541	109	3.30		
0	0	18,419	91,375	0	0	91,375	4,174	237	218			
7	0	55,230	294,469	371	0	294,840	123,913	31,305	367	11.71		
3,377	83,279	2,096,409	8,676,982	13,602	285,474	8,976,058	5,565,018	245,487	16,718	-		
0	0	182	308	0	0	308	308	0	0			
		0	36,146	0	0	36,146	-	0	-			
0	0	54,078	263,547	0	0	263,547	-	30,363	11,230	0.14		
0	0	54,260	300,001	0	0	300,001	308	30,363	11,230			
3,377	83,279	2,150,669	8,976,983	13,602	285,474	9,276,059	5,565,326	275,850	27,948			

蔵書 I

館名	全蔵書冊数 (冊)		全蔵書冊数内訳						
	うち開架冊数		本館			自動車図書館			
			一般	児童	合計	一般	児童	合計	
前橋市	1,014,013	817,197	618,339	368,309	986,648	9,197	0	0	0
前橋	346,132	206,109	311,096	7,671	318,767	42	0	0	0
前橋二	154,699	97,906	16,552	138,147	154,699	2,990	0	0	0
前橋分	513,182	513,182	290,691	222,491	513,182	6,165	0	0	0
高崎市	1,091,084	598,180	821,325	236,652	1,057,977	5,143	0	0	0
高崎	677,223	290,855	532,796	111,320	644,116	1,764	0	0	0
箕郷	45,140	38,096	30,749	14,391	45,140	307	0	0	0
群馬	146,513	95,581	109,449	37,064	146,513	880	0	0	0
新町	96,116	70,902	70,011	26,105	96,116	824	0	0	0
榛名	67,848	52,809	45,213	22,635	67,848	719	0	0	0
吉井	58,244	49,937	33,107	25,137	58,244	649	0	0	0
桐生市	368,436	273,501	197,493	80,950	278,443	2,139	0	0	0
桐生	297,172	227,655	154,100	53,079	207,179	1,217	0	0	0
新里	71,264	45,846	43,393	27,871	71,264	922	0	0	0
伊勢崎市	639,117	363,482	422,568	179,607	602,175	4,463	0	0	0
伊勢崎	314,001	144,272	193,190	83,869	277,059	1,669	0	0	0
赤堀	57,978	46,239	39,243	18,735	57,978	595	0	0	0
あずま	131,354	79,469	88,253	43,101	131,354	1,272	0	0	0
境	135,784	93,502	101,882	33,902	135,784	927	0	0	0
太田市	703,188	412,036	528,587	174,601	703,188	3,818	0	0	0
太田	330,299	161,515	269,255	61,044	330,299	1,647	0	0	0
尾島	75,029	57,869	55,257	19,772	75,029	550	0	0	0
新田	173,129	88,398	128,481	44,648	173,129	1,021	0	0	0
敷塚	78,119	61,184	47,849	30,270	78,119	600	0	0	0
太田美	46,612	43,070	27,745	18,867	46,612	0	0	0	0
沼田	432,096	100,000	307,268	124,828	432,096	3,665	-	-	0
館林	332,200	154,141	218,165	68,591	286,756	1,820	0	0	0
渋川市	438,751	263,588	218,309	79,034	297,343	1,936	0	0	0
渋川	394,767	236,220	194,770	58,589	253,359	1,609	0	0	0
北橋	43,984	27,368	23,539	20,445	43,984	327	0	0	0
藤岡	246,698	119,775	177,105	69,593	246,698	2,066	0	0	0
富岡	182,869	101,112	127,950	54,919	182,869	997	0	0	0
安中市	180,904	117,839	126,833	54,071	180,904	2,129	0	0	0
安中	84,166	64,572	64,898	19,268	84,166	539	0	0	0
松井田	96,738	53,267	61,935	34,803	96,738	1,590	0	0	0
みどり市	312,790	167,377	237,021	75,769	312,790	2,214	0	0	0
笠懸	156,774	85,849	116,059	40,715	156,774	1,335	0	0	0
大間々	156,016	81,528	120,962	35,054	156,016	879	0	0	0
吉岡	83,094	47,288	48,988	34,106	83,094	1,381			0
上野	21,865	20,000	21,865	4,511	21,865				0
神流	20,327	20,327	11,449	8,878	20,327	66	0	0	0
甘楽	61,672	52,742	36,828	24,844	61,672	346	0	0	0
中之条	140,187	140,187	94,719	45,468	140,187	780	0	0	0
草津	51,064	45,238	39,749	11,315	51,064	182	0	0	0
玉村	190,959	91,425	138,803	52,156	190,959	1,018	0	0	0
明和	82,569	68,392	50,131	24,493	74,624	594	0	0	0
千代田	50,150	50,150	34,881	15,269	50,150	590	0	0	0
大泉	133,906	85,761	99,742	34,164	133,906	981	0	0	0
邑楽	183,564	112,259	132,422	42,087	174,509	1,368	1,336	7,719	9,055
小計	6,961,503	4,221,997	4,710,540	1,864,215	6,570,244	46,893	1,336	7,719	9,055
県議会	16,680		16,680		16,680				0
点字	28,346		28,346		28,346				0
県立	873,912	186,304	737,225	86,767	823,992	-	0	0	0
小計	918,938	186,304	782,251	86,767	869,018	0	0	0	0
合計	7,880,441	4,408,301	5,492,791	1,950,982	7,439,262	46,893	1,336	7,719	9,055

分室・サービスポイント			(冊)		人口百人当	備考
一般	児童	合計	その他		冊数	
				うち児童	(冊)	
10,033	17,332	27,365	0	0	308.2	
10,033	17,332	27,365	0	0		
0	0	0	0	0		
0	0	0	0	0		
25,106	8,001	33,107	0	0	294.6	
25,106	8,001	33,107	0	0		
0	0	0	0	0		
0	0	0	0	0		
0	0	0	0	0		
0	0	0	0	0		
0	0	0	0	0		
49,539	40,454	89,993	0	0	356.4	
49,539	40,454	89,993	0	0		
0	0	0	0	0		
21,373	15,569	36,942	0	0	303.2	
21,373	15,569	36,942	0	0		
0	0	0	0	0		
0	0	0	0	0		
0	0	0	0	0		
0	0	0	0	0		
0	0	0	0	0	317.7	
0	0	0	0	0		
0	0	0	0	0		
0	0	0	0	0		
0	0	0	0	0		
0	0	0	0	0		
0	0	0	0	0		
-	-	0	0	0	975.9	
0	0	0	45,444	32,206	446.0	
94,390	45,671	140,061	1,347	0	601.1	
94,390	45,671	140,061	1,347	-		
0	0	0	0	0		
0	0	0	0	0	397.1	
0	0	0	0	0	395.2	
0	0	0	0	0		
0	0	0	0	0	336.1	
0	0	0	0	0		
0	0	0	0	0		
0	0	0	0	0	638.2	
0	0	0	0	0		
0	0	0	0	0		
0	0	0	0	0	374.6	
0	0	0	0	0	2,026.4	
0	0	0	0	0	1,298.8	
0	0	0	0	0	503.4	
0	0	0	0	0	281.0	
0	0	0	0	0	866.2	
0	0	0	0	0	535.5	
0	0	0	7,945	-	775.6	
0	0	0	0	0	470.1	
0	0	0	0	0	320.1	
0	0	0	0	0	729.1	
200,441	127,027	327,468	54,736	32,206	383.3	
		0				
		0				
0	0	0	49,920	-	45.3	その他は町村一括貸出図書、読書会図書および学校支援図書
0	0	0	49,920	0	-	
200,441	127,027	327,468	104,656	32,206	-	

蔵書Ⅱ

館名	本館用一般図書								
	総記 0	宗教哲学 1	歴史地理 2	社会科学 3	自然科学 4	技術工学 5	産業 6	芸術スポーツ 7	言語 8
前橋	11,139	11,202	23,469	29,013	11,603	11,750	6,262	25,238	3,116
前橋こ	-	-	-	-	-	-	-	-	-
前橋分	-	-	-	-	-	-	-	-	-
高崎	16,899	24,408	43,305	95,016	37,163	43,217	18,361	50,947	8,490
箕郷	629	1,130	2,449	3,051	2,167	2,689	1,013	2,780	580
群馬	3,772	4,047	9,729	13,271	7,589	8,715	3,274	9,103	1,548
新町	2,513	2,428	6,613	7,551	4,586	4,884	2,028	6,111	1,572
榛名	731	781	2,485	3,471	2,881	4,311	1,341	3,992	516
吉井	888	1,160	3,966	3,673	1,849	2,444	887	3,063	659
桐生	4,636	5,432	12,307	14,506	7,024	8,258	3,702	14,025	1,493
新里	769	1,221	2,391	3,451	2,814	3,097	1,166	4,625	386
伊勢崎	7,433	6,906	16,136	18,967	9,017	8,930	5,008	15,829	2,677
赤堀	1,090	1,607	2,646	2,662	2,382	3,667	1,349	4,358	674
あずま	1,710	3,084	6,744	9,315	5,661	8,907	3,022	9,188	1,241
境	3,281	2,774	8,555	9,998	4,416	5,001	2,131	7,669	1,272
太田	11,915	12,320	26,065	41,789	19,678	22,171	9,210	23,262	5,210
尾島	1,456	2,279	5,820	6,652	3,824	5,583	1,603	5,590	947
新田	3,312	4,820	11,137	15,092	7,058	8,611	3,474	11,588	2,070
藪塚	991	1,702	3,619	5,622	4,027	6,301	2,094	5,840	994
太田美	742	728	1,058	2,402	2,186	4,044	1,172	13,609	215
沼田	7,931	11,323	25,701	37,521	20,788	24,758	10,051	30,610	4,158
館林	7,722	6,935	19,141	31,487	12,777	12,227	5,996	17,610	3,551
渋川	5,003	7,700	12,904	22,496	11,876	12,311	6,091	14,046	3,025
北橘	714	677	1,263	2,092	1,230	1,856	729	2,177	334
藤岡	5,502	6,930	15,231	18,517	9,856	9,910	4,588	14,307	2,270
富岡	3,771	3,923	10,802	12,789	5,708	7,061	2,786	10,448	1,656
安中	2,088	2,239	5,785	8,074	4,338	5,124	2,386	5,684	1,110
松井田	1,703	1,932	4,970	8,115	4,551	5,562	2,157	5,605	1,199
笠懸	3,600	3,030	7,812	10,611	6,526	8,648	2,988	17,853	1,367
大間々	3,412	4,465	9,377	15,414	8,643	11,831	4,427	10,041	1,777
吉岡	870	1,337	3,429	5,838	3,595	4,541	1,643	4,806	781
上野	410	341	942	1,550	2,275	2,897	1,335	2,876	229
神流	225	435	714	777	846	955	295	963	207
甘楽	844	1,030	2,414	2,328	1,557	1,988	671	1,922	255
中之条	3,789	4,736	10,420	15,156	9,472	10,420	3,789	13,261	1,895
草津	1,305	1,275	3,242	3,752	2,244	2,362	645	4,477	722
玉村	4,562	4,312	10,034	16,830	8,328	10,378	3,593	13,765	1,908
明和	1,576	2,269	4,365	6,801	3,250	4,731	1,853	5,163	914
千代田	1,362	1,141	3,281	3,256	2,342	2,684	959	3,090	756
大泉	3,094	3,086	7,897	13,596	6,627	6,518	2,718	8,066	1,719
邑楽	4,411	5,711	11,106	18,628	9,906	14,039	4,783	11,020	2,455
小計	137,800	162,856	359,324	541,130	272,660	323,381	131,580	414,607	65,948
県議会	916	172	1,209	4,514	329	407	400	329	89
点字	397	1,322	1,880	2,679	2,261	993	361	1,803	367
県立	21,985	24,872	54,490	128,056	42,953	38,127	27,083	43,184	9,013
小計	23,298	26,366	57,579	135,249	45,543	39,527	27,844	45,316	9,469
合計	161,098	189,222	416,903	676,379	318,203	362,908	159,424	459,923	75,417

(冊)					備考
文 学 9	郷土資料	洋 書	その他	合 計	
80,460	79,155	1,182	17,507	311,096	
-	-	-	-	16,552	
-	-	-	-	290,691	
149,121	44,962	893	14	532,796	
10,875	3,367	19	0	30,749	
43,282	4,928	186	5	109,449	
25,393	6,299	33	0	70,011	
20,223	4,470	0	11	45,213	
12,085	2,433	0	0	33,107	
36,290	25,371	8,709	12,347	154,100	
18,485	4,245	65	678	43,393	
65,046	34,063	2,009	1,169	193,190	
16,078	2,619	111	0	39,243	
35,470	3,679	231	1	88,253	
47,982	8,169	634	0	101,882	
75,059	20,881	1,695	0	269,255	
19,949	1,554	0	0	55,257	
48,476	10,334	92	2,417	128,481	
15,185	1,474	0	0	47,849	
837	752	0	0	27,745	
100,911	24,318	-	9,198	307,268	
55,876	26,515	1,276	17,052	218,165	
86,100	13,218	-	0	194,770	
10,245	2,222	0	0	23,539	
73,214	16,677	103	0	177,105	
41,395	18,065	547	8,999	127,950	
20,065	7,467	0	538	64,898	
23,194	2,947	0	0	61,935	
43,290	9,584	457	293	116,059	
40,497	3,611	204	7,263	120,962	
20,298	1,850			48,988	
5,969			3,041	21,865	
6,032	0	0	0	11,449	
17,138	3,053	0	3,628	36,828	
21,781	-	-	-	94,719	
15,600	1,845	239	2,041	39,749	その他はYA
56,084	6,100	191	2,718	138,803	
19,209	-	-	-	50,131	洋書は各分類に含む。
13,396	1,152	0	1,462	34,881	
29,510	10,181	2,993	3,737	99,742	
16,023	4,078	0	30,262	132,422	
1,436,123	411,638	21,869	124,381	4,710,540	
852	2,915		4,548	16,680	
16,283				28,346	
94,591	123,667	15,390	113,814	737,225	
111,726	126,582	15,390	118,362	782,251	
1,547,849	538,220	37,259	242,743	5,492,791	

受入図書冊数

館名	年間受入冊数	受入れ方法による内訳(冊)			用途別内訳								
		購入	寄贈	その他1	本館奉仕用			自動車図書館			分室・サービスポイント		
					一般	児童	合計	一般	児童	合計	一般	児童	合計
前橋市	25,269	23,244	1,685	340	14,664	10,190	24,854	0	0	0	157	258	415
前橋	5,917	5,274	468	175	5,038	464	5,502	0	0	0	157	258	415
前橋二	4,326	4,084	217	25	383	3,943	4,326	0	0	0	0	0	0
前橋分	15,026	13,886	1,000	140	9,243	5,783	15,026	0	0	0	0	0	0
高崎市	25,278	22,705	2,169	404	18,688	5,556	24,244	0	0	0	887	147	1,034
高崎	15,966	14,544	1,150	272	12,604	2,328	14,932	0	0	0	887	147	1,034
箕郷	1,761	1,492	265	4	1,197	564	1,761	0	0	0	0	0	0
群馬	2,781	2,559	163	59	1,837	944	2,781	0	0	0	0	0	0
新町	1,523	1,301	184	38	971	552	1,523	0	0	0	0	0	0
榛名	1,589	1,389	191	9	1,077	512	1,589	0	0	0	0	0	0
吉井	1,658	1,420	216	22	1,002	656	1,658	0	0	0	0	0	0
桐生市	13,095	11,167	1,840	88	6,578	3,602	10,180	0	0	0	1,879	1,036	2,915
桐生	10,621	9,101	1,438	82	5,246	2,460	7,706	0	0	0	1,879	1,036	2,915
新里	2,474	2,066	402	6	1,332	1,142	2,474	0	0	0	0	0	0
伊勢崎市	19,577	17,576	1,438	563	11,156	6,117	17,273	0	0	0	1,369	935	2,304
伊勢崎	9,909	8,517	881	511	5,192	2,413	7,605	0	0	0	1,369	935	2,304
赤堀	3,181	2,989	182	10	1,843	1,338	3,181	0	0	0	0	0	0
あずま	3,249	3,013	219	17	1,977	1,272	3,249	0	0	0	0	0	0
境	3,238	3,057	156	25	2,144	1,094	3,238	0	0	0	0	0	0
太田市	26,024	24,552	1,175	297	18,510	7,514	26,024	0	0	0	0	0	0
太田	10,089	9,572	372	145	7,423	2,666	10,089	0	0	0	0	0	0
尾島	2,740	2,666	53	21	1,952	788	2,740	0	0	0	0	0	0
新田	7,753	7,340	413	0	6,007	1,746	7,753	0	0	0	0	0	0
敷塚	2,946	2,812	126	8	1,923	1,023	2,946	0	0	0	0	0	0
太田美	2,496	2,162	211	123	1,205	1,291	2,496	0	0	0	0	0	0
沼田	7,803	7,177	626	0	5,424	2,379	7,803	0	0	0	0	0	0
館林	5,984	5,341	525	118	4,189	1,006	5,195	0	0	0	0	0	0
渋川市	10,924	9,908	1,016	0	4,948	2,606	7,554	0	0	0	-	-	3,370
渋川	9,873	9,010	863	0	4,402	2,101	6,503	0	0	0	-	-	3,370
北橋	1,051	898	153	0	546	505	1,051	0	0	0	0	0	0
藤岡	6,532	6,409	99	24	4,415	2,117	6,532	0	0	0	0	0	0
富岡	5,691	5,392	268	31	3,400	2,291	5,691	0	0	0	0	0	0
安中市	5,109	4,899	210	0	3,815	1,294	5,109	0	0	0	0	0	0
安中	2,769	2,602	167	0	2,320	449	2,769	0	0	0	0	0	0
松井田	2,340	2,297	43	0	1,495	845	2,340	0	0	0	0	0	0
みどり市	7,099	6,306	793	0	5,485	1,614	7,099	0	0	0	0	0	0
笠懸	4,367	3,820	547	0	3,458	909	4,367	0	0	0	0	0	0
大間々	2,732	2,486	246	0	2,027	705	2,732	0	0	0	0	0	0
吉岡	4,528	4,449	71	8	2,864	1,664	4,528	0	0	0	0	0	0
上野	1,509	1,500	9	0	-	-	1,509	0	0	0	0	0	0
神流	390	320	70	0	276	114	390	0	0	0	0	0	0
甘楽	2,505	1,963	542	0	1,527	978	2,505	0	0	0	0	0	0
中之条	3,394	2,862	529	3	1,849	1,013	2,862	0	0	0	0	0	0
草津	1,372	1,146	226	0	1,146	226	1,372	0	0	0	0	0	0
玉村	4,986	4,700	276	10	3,927	1,059	4,986	0	0	0	0	0	0
明和	1,975	1,747	228	0	1,016	743	1,759	0	0	0	0	0	0
千代田	1,932	1,868	64	0	1,665	267	1,932	0	0	0	0	0	0
大泉	4,638	4,135	503	0	3,406	1,232	4,638	0	0	0	0	0	0
邑楽	7,545	7,387	143	15	4,092	1,597	5,689	19	76	95	0	0	0
小計	193,159	176,753	14,505	1,901	123,040	55,179	179,228	19	76	95	4,292	2,376	10,038
県議会	281	208	73	0	281		281			0			0
点字	457		23	434			0			0			0
県立	13,333	10,794	2,419	120	10,029	1,242	11,271	0	0	0	0	0	0
小計	14,071	11,002	2,515	554	10,310	1,242	11,552	0	0	0	0	0	0
合計	207,230	187,755	17,020	2,455	133,350	56,421	191,280	19	76	95	4,292	2,376	10,038

(冊) その他2	年間除籍 冊数(含移 管)	年間受入雑誌種数			年間受入新聞種数			
		購入	寄贈	合計 (種)	購入	寄贈	合計 (種)	
0	19,484	686	67	753	96	16	112	
0	3,971	176	39	215	15	16	31	
0	2,145	22	2	24	7	0	7	
0	13,368	488	26	514	74	0	74	
0	11,947	525	27	552	59	14	73	
0	7,557	226	18	244	24	12	36	
0	1,988	44	0	44	7	0	7	
0	1,578	85	3	88	7	0	7	
0	416	67	2	69	7	0	7	
0	91	48	1	49	7	0	7	
0	317	55	3	58	7	2	9	
0	13,116	166	4	170	20	3	23	
0	10,383	105	2	107	14	3	17	
0	2,733	61	2	63	6	0	6	
0	14,658	335	47	382	42	0	42	
0	6,028	106	31	137	16	0	16	
0	3,996	53	4	57	8	0	8	
0	1,650	88	4	92	9	0	9	
0	2,984	88	8	96	9	0	9	
0	20,060	582	87	669	46	6	52	
0	5,820	103	34	137	11	6	17	
0	6,359	86	4	90	8	0	8	
0	5,639	89	2	91	9	0	9	
0	2,205	91	1	92	9	0	9	
0	37	213	46	259	9	0	9	
0	5,402	149	13	162	13	2	15	
789	8,897	77	132	209	13	11	24	
0	11,845	96	5	101	11	1	12	
0	9,314	80	4	84	9	1	10	
0	2,531	16	1	17	2	0	2	
0	9,849	108	2	110	10	5	15	
0	5,552	72	0	72	10	4	14	
0	7,108	122	3	125	15	0	15	
0	6,223	60	1	61	10	0	10	
0	885	62	2	64	5	0	5	
0	2,621	129	12	141	12	0	12	
0	1,442	67	5	72	6	0	6	
	1,179	62	7	69	6	0	6	
0	3,692	98	8	106	6	0	6	
0	25	26	1	27	2		2	
0	0	3	0	3	1	0	1	
0	5042	38	1	39	5	0	5	
0		96	0	96	9	0	9	
0	1,876	22	7	29	7	4	11	
0	2,359	108	0	108	9	0	9	
216	3,630	20	0	20	7	0	7	
0	1,773	44	0	44	7	0	7	
0	4,399	74	9	83	7	2	9	
1,761	1,871	123	23	146	14	6	20	
2,766	155,206	3,699	448	4,147	421	74	495	
	210	22	5	27			0	
				0			0	
2,062	2,590	179	519	698	19	50	69	
2,062	2,800	201	524	725	19	50	69	
4,828	158,006	3,900	972	4,872	440	124	564	

視聴覚資料等所蔵・受入状況

館名	所蔵数 (点)							(令和3年3月31日現在)		
	視聴覚資料							合計	CD-ROM DVD-ROM	マイクロフィルム、 フロッピー
	C D	レコード	カセット	ビデオ	L D	DVD	その他			
前橋	13,060	42	256	212	0	2,439	10	16,019	359	2,823
前橋こ	2,463	0	84	71	0	1,912	0	4,530	0	0
前橋分	20,070	0	179	62	259	5,434	0	26,004	0	0
高崎	52,060	0	1	4,268	0	19,308	0	75,637	25	0
箕郷	1,872	0	9	561	0	1,383	0	3,825	0	0
群馬	5,017	0	2	1,445	0	1,567	0	8,031	0	0
新町	4,065	0	0	738	0	2,004	0	6,807	0	0
榛名	1,246	0	0	853	0	1,108	0	3,207	0	0
吉井	1,627	0	0	42	0	1,605	0	3,274	0	0
桐生	2,611	6,646	8	120	0	1,419	0	10,804	8	369
新里	2,147	0	0	17	0	788	0	2,952	6	0
伊勢崎	8,332	0	54	1,572	0	3,440	2,490	15,888	121	-
赤堀	3,282	0	1	143	0	1,836	0	5,262	12	0
あずま	4,868	0	4	898	0	1,868	61	7,699	12	0
境	3,709	0	4	990	0	2,000	133	6,836	18	0
太田	9,838	0	314	1,759	995	4,011	0	16,917	25	685
尾島	2,692	0	0	775	0	1,482	0	4,949	0	0
新田	9,735	0	3	1,424	0	2,660	0	13,822	0	0
藪塚	1,939	0	0	1,258	0	1,087	0	4,284	0	0
太田美	0	0	0	0	0	176	0	176	0	0
沼田	12,854	0	729	5,136	420	2,267	0	21,406	25	528
館林	7,046	0	515	3,227	560	1,880	1,506	14,734	116	0
渋川	7,957	1,195	60	0	0	3,387	0	12,599	0	0
北橘	54	0	0	3	0	559	0	616	0	0
藤岡	7,420	0	240	838	0	3,321	0	11,819	36	0
富岡	1,435	0	216	919	0	1,022	11	3,603	393	0
安中	140	0	0	12	0	284	0	436	0	0
松井田	2,758	0	0	53	80	919	0	3,810	0	0
笠懸	6,588	0	11	2,131	78	2,511	0	11,319	11	0
大間々	8,377	0	2	3,214	0	4,749	0	16,342	11	0
吉岡	4,536	0	0	78	0	2,518	0	7,132	0	0
上野	30	0	0	0	0	10	0	40	0	0
神流	141	0	0	303	0	77	0	521	0	0
甘楽	15	0	0	0	0	117	0	132	0	0
中之条	7,319	0	0	705	88	2,687	476	11,275		
草津	4,209	0	0	0	0	359	0	4,568	0	0
玉村	7,341	0	0	2,808	0	2,734	0	12,883	322	0
明和	0	0	0	285	165	1,577	0	2,027	0	0
千代田	781	0	0	33	0	1,000	0	1,814	10	0
大泉	4,048	0	182	122	0	2,606	0	6,958	0	0
邑楽	7,858	0	472	1,946	465	1,812	1	12,554	0	0
小計	241,540	7,883	3,346	39,021	3,110	93,923	4,688	393,511	1,510	4,405
県議会	13	0	0	0	0	1,453	0	1,466	0	0
点字								0		
県立	27,104	13,911	96	5,393	182	2,495	0	49,181	1,462	8,068
小計	27,117	13,911	96	5,393	182	3,948	0	50,647	1,462	8,068
合計	268,657	21,794	3,442	44,414	3,292	97,871	4,688	444,158	2,972	12,473

年間受入点数 (点) (令和3年度)										備考
視聴覚資料								CD-ROM	マイクロフィルム	
C D	レコード	カセット	ビデオ	L D	DVD	その他	合計	DVD-ROM	フロッピー	
164	0	0	0	0	82	0	246	13	0	
53	0	0	0	0	75	0	128	0	0	
232	0	0	0	0	185	0	417	0	0	
1,370	0	0	0	0	727	0	2,097	0	0	
40	0	0	0	0	47	0	87	0	0	
46	0	0	0	0	33	0	79	0	0	
46	0	0	0	0	45	0	91	0	0	
69	0	0	0	0	50	0	119	0	0	
54	0	0	0	0	52	0	106	0	0	
134	0	0	0	0	58	0	192	0	0	
70	0	0	0	0	36	0	106	0	0	
173	0	0	0	0	140	73	386	7	-	
111	0	0	0	0	86	0	197	0	0	
91	0	0	0	0	79	0	170	2	0	
150	0	0	0	0	96	0	246	2	0	
111	0	0	0	0	225	0	336	0	0	
58	0	0	0	0	74	0	132	0	0	
163	0	0	0	0	201	0	364	0	0	
78	0	0	0	0	77	3	158	0	0	
0	0	0	0	0	21	0	21	0	0	
93	0	0	0	0	60	0	153	0	0	
137	0	0	0	0	87	0	224	0	0	
95	0	0	0	0	139	0	234	0	0	
0	0	0	0	0	32	0	32	0	0	
140	0	0	0	0	152	0	292	5	0	
32	0	0	0	0	34	0	66	23	0	
1	0	0	0	0	0	0	1	0	0	
19	0	0	0	0	21	0	40	0	0	
6	0	0	0	0	2	0	8	0	0	
0	0	0	0	0	2	0	2	0	0	
143	0	0	0	0	121	0	264	0	0	
0	0	0	0	0	0	0	0	0	0	
0	0	0	0	0	0	0	0	0	0	
0	0	0	0	0	0	0	0	0	0	
200	0	0	0	0	95	8	303	0	0	
58	0	0	0	0	10	0	68	0	0	
110	0	0	0	0	62	0	172	12	0	
0	0	0	0	0	69	0	69	0	0	
34	0	0	0	0	75	0	109	0	0	
161	0	2	0	0	140	0	303	0	0	
147	0	0	0	0	73	0	220	0	0	
4,589	0	2	0	0	3,563	84	8,238	64	0	
0	0	0	0	0	55	0	55	0	0	
140	0	0	0	0	14	0	154	32	6	
140	0	0	0	0	69	0	209	32	6	
4,729	0	2	0	0	3,632	84	8,447	96	6	

本館個人利用登録

令和3年度

館名	登録者数 (人)				登録開始年齢	利用有効期間	備考 (学生の区分)
	一般	学生	児童	総計			
前橋	129,575	17,171	12,020	158,766	0	3	13～18歳
前橋こ	-	-	-	-	0	3	中央館で一括計上
前橋分	-	-	-	-	0	3	本館に含める
高崎	143,501	8,070	3,885	155,456	0	3	12～19歳
箕郷	4,880	728	292	5,900	0	3	12～19歳
群馬	12,566	1,546	873	14,985	0	3	12～19歳
新町	7,387	956	412	8,755	0	3	12～19歳
榛名	4,788	805	306	5,899	0	3	12～19歳
吉井	3,757	1,316	643	5,716	0	3	12～19歳
桐生	47,256	5,590	4,308	57,154	0	7	13～18歳
新里	5,142	287	367	5,796	0	7	13～18歳
伊勢崎	36,890	3,392	2,784	43,066	0	3	13～18歳
赤堀	7,420	1,233	1,047	9,700	0	3	13～18歳
あずま	16,395	2,457	1,996	20,848	0	3	13～18歳
境	10,839	1,159	964	12,962	0	3	13～18歳
太田	44,939	7,774	3,206	55,919	0	5	13～22歳
尾島	7,139	1,558	934	9,631	0	5	13～22歳
新田	11,794	2,478	1,120	15,392	0	5	13～22歳
藪塚	8,511	2,027	1,009	11,547	0	5	13～22歳
太田美	8,951	1,828	1,757	12,536	0	5	13～22歳
沼田	43,765	2,881	2,224	48,870	0	永	12～17歳
館林	58,718	2,849	1,691	63,258	0	2	13～22歳
渋川	29,270	1,987	1,892	33,149	0	3	13～18歳
北橋	1,245	327	394	1,966	0	3	13～18歳
藤岡	49,978	3,918	3,647	57,543	0	5	13～18歳
富岡	33,691	4,548	2,293	40,532	0	5	13～22歳
安中	13,192	1,339	1,003	15,534	0	永	13～18歳
松井田	9,131	751	490	10,372	0	永	13～18歳
笠懸	3,887	680	1,211	5,778	0	3	12～19歳
大間々	3,004	535	493	4,032	0	3	12～19歳
吉岡	19,201	2,769	2,023	23,993	0	永	13～22歳
上野	790	-	-	790	0	永年	
神流	1,174	16	28	1,218	6	永	12～18歳
甘楽	8,354	948	908	10,210	0	5	
中之条	21,282	2,011	994	24,287	制限なし	制限なし	12～19歳
草津	13,341	446	129	13,916	0	永年	13～18歳
玉村	38,746	3,909	1,882	44,537	0	3	13～22歳
明和	9,973	1,247	561	11,781	0	永	13～22歳
千代田	4,045	790	769	5,604	0	永年	13～18歳
大泉	37,585	1,920	2,022	41,527	0	5	13～18歳
邑楽	57,399	2,709	1,717	61,825	0	5	13～18歳
計	969,501	96,955	64,294	1,130,750			
県議会				0			※利用者登録は行っていない。
点字	609			609			
県立	136,389	2,528	1,151	140,068	0	5	13～18才
小計	136,998	2,528	1,151	140,677			
合計	1,106,499	99,483	65,445	1,271,427			

本館個人貸出 I

令和3年度

館名	貸出冊数 (冊)				備考
	一般	学生	児童	総計	
前橋	280,855	7,779	25,738	314,372	
前橋こ	87,729	4,038	62,773	154,540	
前橋分	922,655	43,433	303,571	1,269,659	
高崎	889,686	53,811	127,269	1,070,766	
箕郷	60,862	2,326	12,125	75,313	
群馬	164,076	7,529	31,958	203,563	
新町	78,606	3,372	12,787	94,765	
榛名	45,872	2,633	6,019	54,524	
吉井	56,331	3,220	18,314	77,865	
桐生	197,510	3,755	26,795	228,060	
新里	43,350	1,273	13,656	58,279	
伊勢崎	197,670	8,851	57,604	264,125	
赤堀	52,141	4,354	23,175	79,670	
あずま	90,100	3,716	31,418	125,234	
境	79,803	3,104	20,900	103,807	
太田	274,345	23,160	80,346	377,851	
尾島	26,596	3,940	63,220	93,756	
新田	126,938	10,813	34,442	172,193	
藪塚	61,142	2,652	20,973	84,767	
太田美	39,165	2,001	22,401	63,567	
沼田	172,635	7,509	78,688	258,832	
館林	147,118	3,833	34,907	185,858	
渋川	159,249	8,907	46,454	214,610	
北橋	10,116	460	7,747	18,323	
藤岡	220,880	8,107	54,238	283,225	
富岡	121,412	9,362	46,178	176,952	
安中	68,152	2,679	13,658	84,489	
松井田	46,606	2,058	14,046	62,710	
笠懸	138,802	14,983	50,444	204,229	
大間々	101,925	8,175	30,170	140,270	
吉岡	101,057	6,102	58,464	165,623	
上野	7,014			7,014	
神流	1,563	1	596	2,160	
甘楽	58,799	4,330	28,086	91,215	
中之条	83,235	7,454	27,631	118,320	
草津	13,889	149	491	14,529	
玉村	166,223	7,951	36,353	210,527	
明和	28,671	1,131	11,068	40,870	
千代田	24,434	1,144	5,351	30,929	
大泉	58,758	919	23,556	83,233	
邑楽	42,130	7,687	218,430	268,247	
計	5,548,100	298,701	1,782,040	7,628,841	
県議会				308	※一般・学生・児童での集計はとっていない。
点字	36,146			36,146	
県立	190,932	3,704	18,581	213,217	
小計	227,078	3,704	18,581	249,671	
合計	5,775,178	302,405	1,800,621	7,878,512	

本館個人貸出Ⅱ

館名	分類別貸出冊数										
	総記 0	宗教哲学 1	歴史地理 2	社会科学 3	自然科学 4	技術工学 5	産 業 6	芸術スポーツ 7	言 語 8	文 学 9	郷土資料
前橋	4,218	8,194	18,714	20,070	14,401	28,621	7,612	17,219	1,978	99,853	949
前橋二	308	306	788	2,356	649	2,843	206	1,043	115	81,617	130
前橋分	7,755	18,020	34,875	37,237	34,493	77,745	17,945	30,755	4,989	256,599	2,381
高崎	16,055	38,207	41,522	74,430	49,403	89,734	26,998	56,302	13,194	307,552	7,267
箕郷	487	1,768	2,147	2,957	2,772	5,102	1,385	3,908	519	19,440	1,021
群馬	1,407	3,325	5,573	8,103	7,001	14,339	3,980	6,156	906	47,035	1,529
新町	845	2,292	3,125	3,844	3,262	4,805	1,939	3,037	646	26,793	612
榛名	505	870	1,725	1,891	1,872	2,637	1,347	3,095	332	18,307	487
吉井	502	1,406	1,990	2,601	2,110	3,797	909	2,102	261	17,871	853
桐生	2,678	6,023	8,393	10,557	11,907	17,331	4,525	24,041	1,182	61,882	1,340
新里	383	707	1,251	1,192	1,363	2,357	672	6,932	155	11,606	163
伊勢崎	2,516	5,232	7,890	12,594	8,676	15,005	3,909	14,850	1,678	75,092	3,213
赤堀	779	1,377	2,179	2,648	2,042	4,917	1,235	9,601	334	12,853	289
あずま	833	1,981	3,646	4,081	3,148	7,417	1,757	9,347	508	31,109	383
境	939	1,333	3,981	3,836	2,952	5,778	1,531	4,285	529	33,041	473
太田	4,633	9,917	16,683	21,104	14,685	26,975	7,744	18,969	36,881	78,240	11
尾島	543	1,415	3,493	3,171	2,521	7,361	1,421	3,847	382	22,160	4
新田	1,487	4,024	6,253	7,464	6,084	13,016	3,734	9,006	1,302	45,934	360
藪塚	613	2,087	3,435	3,632	3,296	6,237	1,509	6,304	426	17,298	3
太田美	513	607	617	1,839	1,242	3,524	728	3,635	258	561	173
沼田	1,734	4,029	7,627	9,120	8,244	15,303	4,438	26,385	1,163	65,479	(1,513)
館林	1,348	3,653	7,648	7,481	6,308	10,565	2,723	7,814	1,063	53,324	224
渋川	1,236	3,555	5,453	7,466	6,764	10,610	3,212	8,275	794	76,139	1,184
北橋	23	302	228	286	279	853	187	617	27	3,801	99
藤岡	1,877	5,547	8,446	11,232	8,979	16,776	5,525	14,937	1,567	73,795	566
富岡	1,069	2,689	5,382	6,001	6,267	11,881	3,687	4,853	663	38,624	1,222
安中	927	1,851	3,579	4,030	3,321	5,897	2,001	3,995	385	29,310	152
松井田	518	979	2,071	2,148	1,649	4,806	1,282	2,528	196	17,654	132
笠懸	1,378	3,615	6,492	5,275	6,109	13,958	3,293	58,381	700	40,856	107
大間々	607	1,760	3,410	3,137	3,618	7,630	1,671	2,924	284	28,388	4
吉岡	1,077	2,816	4,421	6,042	6,055	13,458	3,495	13,376	746	25,694	67
上野	29	45	153	136	248	524	132	991	31	1,384	40
神流	62	32	27	49	122	191	43	173	12	1,449	0
甘楽	236	831	1,327	1,650	1,392	2,747	713	1,356	190	20,621	320
中之条	1,903	5,707	7,609	8,243	8,877	4,439	635	10,780	1,269	13,944	-
草津	18	322	677	482	470	532	106	1,135	102	7,518	127
玉村	1,814	3,674	5,256	7,514	6,976	15,447	3,605	6,016	990	57,251	1,120
明和	256	365	798	910	989	1,941	435	1,031	178	10,710	13
千代田	1,233	515	1,010	738	482	730	155	3,503	26	4,048	192
大泉	689	2,089	3,497	3,987	2,898	5,140	1,580	3,243	584	19,025	320
邑楽	2,890	5,721	9,750	10,514	11,848	23,046	6,562	26,314	1,131	53,183	86
小計	68,923	159,188	253,141	322,048	265,774	506,015	136,566	433,061	78,676	1,907,040	27,616
県議会	11	7	26	141	9	5	14	4	4	8	14
点字	126	618	695	695	802	274	134	3,839	42	23,551	
県立	5,917	8,990	15,366	25,670	16,184	13,133	6,496	14,054	3,069	29,859	6,684
小計	6,054	9,615	16,087	26,506	16,995	13,412	6,644	17,897	3,115	53,418	6,698
合計	74,977	168,803	269,228	348,554	282,769	519,427	143,210	450,958	81,791	1,960,458	34,314

(冊)						合 計	備 考
児 童	紙芝居	洋 書	雑誌等	その他			
38,601	382	571	22,134	30,855	314,372		
61,255	452	159	1,439	874	154,540		
552,105	9,261	560	79,199	105,740	1,269,659		
293,356	4,732	651	51,267	96	1,070,766		
28,438	436	23	4,910	0	75,313		
85,140	2,320	37	16,709	3	203,563		
35,227	400	17	7,921	0	94,765		
17,340	643	1	3,469	3	54,524		
37,276	578	0	5,609	0	77,865		
62,828	1,830	498	13,036	9	228,060		
26,391	535	25	4,546	1	58,279		
103,033	2,353	608	7,475	1	264,125		
36,128	937	45	4,306	0	79,670		
52,051	1,191	304	7,478	0	125,234		
37,511	859	99	6,660	0	103,807		
132,462	2,337	276	6,934	0	377,851		
40,489	630	2	6,317	0	93,756		
62,116	1,222	200	9,991	0	172,193		
32,826	335	0	6,766		84,767		
49,870	0	0	0	0	63,567		
100,529	1,891	-	12,890	-	258,832		
76,127	1,106	98	6,375	1	185,858		
80,922	1,570	-	7,430	0	214,610		
10,442	209	0	946	24	18,323		
113,718	2,385	15	17,860	0	283,225		
74,444	1,415	95	5,752	12,908	176,952		
23,470	427	0	5,131	13	84,489		
23,199	385	0	5,112	51	62,710		
56,570	851	226	6,372	46	204,229		
49,842	553	21	6,389	30,032	140,270		
77,082	1,101	0	9,861	332	165,623		
2,180	32		150	939	7,014		
0	0	0	0	0	2,160		
41,997	331	0	3,306	14,198	91,215		
49,757	-	-	5,157	-	118,320		
1,777	3	20	1,011	229	14,529		
79,444	1,451	304	12,102	7,563	210,527		
19,234	277	-	1,894	1,839	40,870	洋書は各分類に含む。	
16,666	214	0	1,417	0	30,929		
32,309	490	388	3,130	3,864	83,233		
77,945	1,987	0	11,031	26,239	268,247		
2,792,097	48,111	5,243	389,482	235,860	7,628,841		
0	0	0	65	0	308		
			5,370		36,146		
60,639	-	426	0	6,730	213,217		
60,639	0	426	5,435	6,730	249,671		
2,852,736	48,111	5,669	394,917	242,590	7,878,512		

自動車図書館・分室・サービス・団体貸出

館名	自動車図書館						巡回対象地域
	自動車図書館車名	台数 (台)	乗務員 (人)	積載図書冊数 (冊)	巡回間隔 (n日に一度)	巡回駐 車場数	
前橋		0	0	0	0	0	0
前橋こ		0	0	0	0	0	0
前橋分							
高崎		0	0	0	0	0	0
箕郷		0	0	0	0	0	0
群馬		0	0	0	0	0	0
新町		0	0	0	0	0	-
榛名		0	0	0	0	0	0
吉井		0	0	0	0	0	0
桐生		0	0	0	0	0	0
新里		0	0	0	0	0	0
伊勢崎		0	0	0	0	0	0
赤堀		0	0	0	0	0	0
あずま		0	0	0	0	0	0
境		0	0	0	0	0	0
太田		0	0	0	0	0	0
尾島		0	0	0	0	0	0
新田		0	0	0	0	0	0
藪塚		0	0	0	0	0	-
太田美		0	0	0	0	0	0
沼田	あかつき号	1	2	2,500	30	45	市内
館林		0	0	0	0	0	0
渋川		0	0	0	0	0	0
北橋		0	0	0	0	0	0
藤岡							
富岡		0	0	0	0	0	0
安中		0	0	0	0	0	0
松井田		0	0	0	0	0	0
笠懸		0	0	0	0	0	0
大間々							
吉岡							
上野							
神流		0	0	0	0	0	0
甘楽		0	0	0	0	0	0
中之条		0	0	0	0	0	0
草津		0	0	0	0	0	0
玉村		0	0	0	0	0	0
明和		0	0	0	0	0	0
千代田		0	0	0	0	0	0
大泉		0	0	0	0	0	0
邑楽	はくちょう号	1	2	1,300	施設は月2回 小学校は月1回	11	町内の小学校及び福祉施設
小計		2	4	3,800		56	
県議会		0	0	0	0	0	0
点字							
県立		0	0	0	0	0	0
小計		0	0	0		0	
合計		2	4	3,800		56	

令和3年度

貸出冊数 (冊)	分室、SP 貸出冊数 合計(冊)	団体貸出			備 考	
		団体数 (団体)	貸出回数 (回)	貸出数 (点)		
0	10,430	7	45	541	9カ所:第五コミュニティーセンター、児童文化センター、朝倉児童館、日吉児童館、大友児童館、下 小出児童館、粕川児童館、桜が丘文庫、南三文庫	
0	0	53	197	14,693		
		19	76	1,269		
0	111,843	56	-	7,362		2カ所:高崎市民サービスセンター、倉賀野公民館
0	0	9	-	1,263		
0	0	16	233	2,218	14カ所	
0	0	5	-	638		
0	0	13	-	851		
0	0	13	-	1,709		
0	6,453	141	不明	16,044		
0	0	46	不明	842		1カ所:伊勢崎市民プラザ図書室
0	88,193	59	569	51,828		
0	0	20	138	2,001		
0	0	22	160	3,488		
0	0	16	112	1,826		
0	0	40	885	7,066	2カ所 :白沢地区コミュニティセンター、利根地区コミュニティセンター	
0	0	29	99	792		
0	0	117	259	3,908		
0	0	19	56	1,200		
0	0	0	0	0		
13,231	1,245	73	463	10,295		
0	0	109	34	11,080	10カ所:中央・渋川・渋川西部・金島・古巻・豊秋・伊香保・小野上・子持・赤城 各公民館図書室	
0	47,675	84	672	3,172		
0	0	25	70	379		
		93	2,182	11,614		
0	0	205	206	1,798		
0	0	136	93	941		
0	0	164	305	1,555		
0	0	71	314	8,554		
		462	34	6,419		
		23	4,355	9,401		
0	0	0	0	0		
0	0	24	546	4,825		
0	0	29	563	4,155		
0	0	3	57	168		
0	0	55	256	2,254		
0	0	7	274	803		
0	0	48	742	12,541		
0	0	65	416	4,174		
23	0	164	1,527	31,305		
13,254	265,839	2,540	15,938	244,972		
0	0	0	0	0	0	
0	0	99	96	30,363		
0	0	99	96	30,363		
13,254	265,839	2,639	16,034	275,335		

レファレンス等

館名	レファレンス									文献複写				マイクロフィルム コピー枚数 (枚)
	受付件数	受付区分 (件)				内容区分 (件)		担当者数 (人)		複写件数 (冊・点)	複写枚数 (枚)	複写料金(白黒) (円/1枚)	カラー複写料金 (円/1枚)	
		口頭	電話	文書	eメール	利用案内	調査相談	専任	兼任					
前橋	1,315	1,032	266	4	13	437	878	5	0	411	3,522	10		575
前橋こ	3,621	3,054	567	0	0	2,576	1,045	0	-	10	27	10		未実施
前橋分	0	0	0	0	0	0	0	0	0	0	0	0	0	未実施
高崎	4,774	4,201	571	0	2	-	4,774	0	18	16,722	16,722	10	100	未実施
箕郷	1,229	1,131	98	0	0	0	1,229	0	9	100	324	10	100	未実施
群馬	869	747	122	0	0	0	869	0	2	253	657	10	100	未実施
新町	719	640	79	0	0	-	719	0	7	210	1,870	10	100	未実施
榛名	764	714	49	0	1	-	764	0	3	91	413	10	100	未実施
吉井	334	313	21	0	0	0	334	0	9	60	120	10	100	未実施
桐生	6,793	5,147	1,640	0	6	6,685	108	0	17	357	4,287	10	50	未実施
新里	1,799	1,210	589	0	0	1,773	26	0	5	29	95	10	50	未実施
伊勢崎	4,003	3,990	1	0	12	1,090	2,913	0	22	338	4,936	10	-	-
赤堀	673	342	331	0	0	609	64	0	9	45	114	10	-	未実施
あずま	1,316	639	677	0	0	1,234	82	0	8	64	203	10	-	未実施
境	734	688	45	0	1	716	18	0	8	168	506	10	-	未実施
太田	9,107	7,890	1,188	1	28	5,372	3,735	0	23	1,154	5,241	10		未実施
尾島	1,636	860	776	0	0	1,250	386	0	8	52	231	2,310	0	未実施
新田	2,343	1,602	741	0	0	937	1,406	0	12	88	390	10	未実施	未実施
藪塚	2,429	1,832	597	0	0	764	1,665	0	8	83	278	10	0	未実施
太田美	926	920	6	0	0	901	25	0	13	56	308	10	未実施	未実施
沼田	8,293	-	-	-	-	8,231	62	0	22	431	2,011	10	50	-
館林	2,975	2,559	385	2	29	2,221	754	0	13	1,070	5,313	10	50	未実施
渋川	3,581	3,552	29	0	0	3,540	41	0	20	334	1,134	10	50	未実施
北橋	124	104	18	2	0	65	59	0	4	9	57	10	50	未実施
藤岡	1,157	1,150	3	0	4	1,143	14	0		239	636	10	A3未満/50 A3/80	未実施
富岡	2,623	1,269	1,353	1	0	2,467	156	0	0	69	588	10	未実施	未実施
安中	267	267	0	0	0	259	8	0	6	277	728	10	50	未実施
松井田	440	322	117	1	0	174	266	0	2	71	345	10	50	未実施
笠懸	423	320	103	0	0	253	170	0	3	47	110	10	50	未実施
大間々	570	427	143	0	0	267	303		12	61	165	5	30	未実施
吉岡	4,710	2,894	1,816	0	0	2,485	2,225	0	11	53	240	10	50	未実施
上野	20	20	-	-	-	5	15		1	20	30	10		未実施
神流	0	0	0	0	0	0	0	0	0	未実施	0	0	0	未実施
甘楽	4,882	4,833	36	12	1	-	-	0	3	103	630	10	0	未実施
中之条	635	521	114	0	0	106	529	0	9	0	0	10	40	未実施
草津	95	61	27	0	7	0	95	0	1	186	653	20	未実施	未実施
玉村	681	628	53	0	0	654	27	0	16	99	324	10	未実施	未実施
明和	350	332	18	0	0	349	1	0	6	102	255	10	未実施	未実施
千代田	778	493	249	7	29	635	143	0	5	22	91	10	50	未実施
大泉	1,810	1,708	102	0	0	392	1,418	0		34	387	10	50	未実施
邑楽	5,452	4,797	655	0	0	1,461	3,991	0	16	89	326	10	50	未実施
小計	85,250	63,209	13,585	30	133	49,051	31,317	5.0	331	23,607	54,267	-	-	575
県議会	37	22	15	0	0	8	29	1	1	集計はしていない。				未実施
点字	5,186		5,186						7					
県立	16,759	12,875	2,143	272	1,469	11,903	4,856	9	0	6,114	30,639	10	80	266
小計	21,982	12,897	7,344	272	1,469	11,911	4,885	10	8	6,114	30,639	-	-	266
合計	107,232	76,106	20,929	302	1,602	60,962	36,202	15.0	339	29,721	84,906	-	-	841

フィッシュ複写 コピー料金 (円/1枚)	CD-ROM等電子出版物複写		オンラインデータベース複写		リクエスト (点)				相互貸借 貸出数 (点)	備 考
	コピー枚数 (枚)	コピー料金 (円/1枚)	コピー枚数 (枚)	コピー料金 (円/1枚)	返却待ち 予約	購 入 希 望	相互貸借 借受数	合 計		
30	39	10	307	10	228,275	-	1,414	229,689	1,624	リクエストは件数ではなく点数
	未実施		未実施		1,068	-	24	1,092	0	リクエストは件数ではなく点数
	未実施		未実施		38,710	-	-	38,710	-	
	未実施		1,876	白黒10、カ ラー100	296,209	2,226	1,530	299,965	1,486	
	未実施		未実施		2,672	12	76	2,760	12	
-	未実施	-	未実施	-	4,304	66	78	4,448	69	
-	未実施	-	未実施	-	3,248	12	80	3,340	69	
	未実施		未実施		1,482	14	79	1,575	25	
	未実施		未実施		2,169	13	108	2,290	35	
未実施	未実施	未実施	4	10	10,055	31	474	10,560	602	
未実施	未実施	未実施	未実施	未実施	1,955	3	55	2,013	78	
10	-	10	未実施	-	67,771	318	517	68,606	3,006	
-	未実施	-	未実施	-	2,515	29	62	2,606	104	
-	未実施	-	未実施	-	3,071	67	107	3,245	122	
-	未実施	-	未実施	-	2,890	77	187	3,154	113	
	未実施		未実施		39,412	295	320	40,027	1,394	
	未実施		未実施		7,230	16	17	7,263	153	
	未実施		未実施		14,494	114	49	14,657	464	
	未実施		未実施		8,462	0	14	8,476	136	
	未実施		未実施		268	14	未実施	282	未実施	
10	-	10	-	10	12,054	210	586	12,850	1,418	
	未実施		未実施		4,983	99	1,058	6,140	409	
	未実施		未実施		2,379	741	569	3,689	717	
	未実施		未実施		643	28	28	699	53	
	未実施		未実施		12,828	306	332	13,466	812	
	未実施		未実施		9,492	167	338	9,997	311	「返却待ち予約」分のリクエスト件数不明のため、こちらの項目には、令和3年度の予約件数を入力しています。
	未実施		未実施		5,238	50	633	5,921	150	
	未実施		未実施		1,673	6	984	2,663	159	
	未実施		未実施		15,735	94	63	15,892	323	
	未実施		未実施		1,630	45	41	1,716	314	
	未実施		未実施		5,144	151	333	5,628	238	
	未実施		未実施		7	18	180	205	10	
	未実施		未実施		0	0	0	0		
	未実施		未実施		6,058	395	875	7,328	360	
	未実施		未実施		2,332	-	341	2,673	464	
	未実施		未実施		894	490	738	2,122		
	未実施		未実施		13,799	71	779	14,649	500	
	未実施		未実施		792	13	343	1,148	103	
	未実施		未実施		39	0	369	408	109	
	未実施		未実施		2,104	115	177	2,396	237	
	未実施		未実施		3,110	22	468	3,600	367	
-	39	-	2,187	-	837,194	6,328	14,426	857,948	16,546	
-	-	-	未実施	-	-	2	0	2	0	
							9,773	9,773		
20	3,898	10	7,102	10	22,144	223	1,525	23,892	11,230	
-	3,898	-	7,102	-	22,144	225	11,298	33,667	11,230	
-	3,937	-	9,289	-	859,338	6,553	25,724	891,615	27,776	

視聴覚資料利用

館名	資料種別利用数						
	C D	レコード	カセット	ビデオ	LD	DVD	CD-ROM, DVD-ROM
前橋	36,822	0	276	18	0	17,842	0
前橋二	2,942	0	0	2	0	14,049	0
前橋分	45,200	0	64	4	0	40,225	0
高崎	145,306	0	0	1,530	0	173,216	3
箕郷	5,313	0	0	178	0	7,629	0
群馬	12,533	0	0	210	0	15,748	0
新町	7,240	0	0	240	0	10,662	0
榛名	4,053	0	0	190	0	5,519	0
吉井	4,343	0	0	15	0	7,170	0
桐生	6,834	0	0	1	0	7,952	2
新里	2,194	0	0	1	0	4,125	0
伊勢崎	16,233	0	2	60	0	20,748	1
赤堀	5,573	0	0	2	0	9,937	0
あずま	8,671	0	1	170	0	12,598	1
境	7,286	0	0	19	0	11,155	0
太田	19,948	0	71	205	0	30,331	0
尾島	6,020	0	0	43	0	8,180	0
新田	15,610	0	1	266	0	19,497	0
藪塚	4,096	0	0	397	0	6,448	0
太田美	0	0	0	0	0	0	0
沼田	6,812	0	249	111	0	4,911	0
館林	9,304	0	13	71	59	9,125	0
渋川	18,154	0	0	0	0	20,714	0
北橋	33	0	0	0	0	1,652	0
藤岡	13,635	0	49	13	0	26,684	0
富岡	1,263	0	9	29	0	2,443	0
安中	212	0	0	0	0	1,217	0
松井田	2,945	0	0	9	8	2,265	0
笠懸	7,333	0	0	181	0	12,260	0
大間々	7,069	0	0	191	0	14,796	0
吉岡	8,625	0	0	15	0	15,635	0
上野							
神流	0	0	0	0	0	0	0
甘楽	0	0	0	0	0	0	0
中之条	9,195	0	0	10	0	11,093	0
草津	1,325	0	0	0	0	177	0
玉村	14,119	0	0	155	0	13,845	0
明和	0	0	0	64	6	5,530	0
千代田	1,388	0	0	2	0	2,843	0
大泉	2,812	0	0	12	0	5,318	0
邑楽	15,079	0	1	19	0	11,471	0
小計	475,520	0	736	4,433	73	585,010	7
県議会	0	0	0	0	0	0	0
点字							
県立	45,566	0	0	0	0	4,764	0
小計	45,566	0	0	0	0	4,764	0
合計	521,086	0	736	4,433	73	589,774	7

令和3年度

(点)	利用点数	貸出別利用数			備考
		本館	自動車	分室・サービ ス・ポイント	
その他	合計				
0	54,958	54,820	0	138	
0	16,993	16,993	0	0	
0	85,493	85,493	0	0	
0	320,055	310,471	0	9,584	
0	13,120	13,120	0	0	
0	28,491	28,491	0	0	
0	18,142	18,142	0	0	
0	9,762	9,762	0	0	
0	11,528	11,528	0	0	
0	14,789	14,789	0	0	
0	6,320	6,320	0	0	
1,546	38,590	28,716	0	9,874	
1	15,513	15,513	0	0	
5	21,446	21,446	0	0	
359	18,819	18,819	0	0	
0	50,555	50,555	0	0	
0	14,243	14,243	0	0	
0	35,374	35,339	0	35	
0	10,941	10,941	0	0	
0	0	0	0	0	
0	12,083	12,079	0	4	
0	18,572	18,572	0	0	
0	38,868	38,868	0	0	
0	1,685	1,685	0	0	
0	40,381	40,381	0	0	
0	3,744	3,744	0	0	
2	1,431	1,431	0	0	
0	5,227	5,227	0	0	
0	19,774	19,774	0	0	
	22,056	22,056	0	0	
0	24,275	24,275			
	0				
0	0	0	0	0	
0	0	0	0	0	
432	20,730	20,730	0	0	
0	1,502	1,502	0	0	
0	28,119	28,119	0	0	
0	5,600	5,600	0	0	
0	4,233	4,233	0	0	
0	8,142	8,142	0	0	
0	26,570	26,222	348	0	
2,345	1,068,124	1,048,141	348	19,635	
0	0	0	0	0	
	0				
0	50,330	50,330	0	0	
0	50,330	50,330	0	0	
2,345	1,118,454	1,098,471	348	19,635	

コンピュータ・システム

館名	現行システム稼働年月日	ハード				OS	ソフト
		メーカー	機種	ホストコンピュータ	ディスク記憶容量		
前橋 前橋こ 前橋分	R2.1.1	NEC	-		-	-	GPRIME forSaaS LiCS-Web II
高崎 箕郷	H29.7.1	日立	HA8000/RS220AN2	ワークステーション	1000GB	Windows Server 2012R2	ADWORLD図書館情報総合システム
群馬 新町 榛名 吉井 桐生	H29.10.1	富士通	PRIMERGY RX2530	パソコン	900GB	Windows2012	iLiswing V3
新里	H29.10.1	富士通	PRIMERGY RX2530	パソコン	900GB	Windows2012	iLiswing V3
伊勢崎	R2.11.11	富士通	PRIMERGY	パソコン	1800GB	Windows Server 2019	iLiswing V4
赤堀	R2.11.11	富士通	PRIMERGY	パソコン	1800GB	Windows Server 2019	iLiswing V4
あずま	R2.11.11	富士通	PRIMERGY	パソコン	1800GB	Windows Server 2019	iLiswing V4
境	R2.11.11	富士通	PRIMERGY	パソコン	1800GB	Windows Server 2019	iLiswing V4
太田	H30.7.1	NEC	Express5800/R120h	パソコン	5.4TB	Windows Server 2016	PostGresql
尾島	H30.7.1	NEC	Express5800	パソコン	1.3TB	Linux	LiCS-Re2
新田	H30.7.1	NEC	Express5800	パソコン	1.3TB	Linux	LiCS-Re2
藪塚	H30.7.1	NEC	Express5800	パソコン	1.3TB	Linux	LiCS-Re2
太田美	R3.12.1	NEC	Express5800	パソコン	400GB	Linux	LiCS-Re2
沼田	R1.7	富士通	PRIMERGY	ワークステーション	600GB	WINDOWSSERVER	iLiswingV3
館林	R4.8.1	-	-		-	-	webiLis
渋川	H31.3.1	富士通	PRIMERGY	パソコン	600GB	Windows server2016	iLiswingV3
北橋	H31.3.1	富士通	PRIMEGY	パソコン	600GB	Windows Server 2016	iLiswing V3
藤岡	R2.10.1	富士通	WSPRIMO	パソコン	500GB	Windows10	WebiLis V4
富岡	R4.2.21	NEC	MK37LIBR	パソコン	900GB	Windows10Pro	LiCS-Re2
安中	H30.7.3	富士通	PRIMERGY	パソコン	600GB	Windows Server2016	iLiswing V3
松井田	H30.7.3	富士通	PRIMERGY	パソコン	600GB	Windows Server2016	iLiswing V3
笠懸	H30.10.2	富士通	クラウド			windows	webiLis
大間々							
吉岡	R3.10.12	富士通	クラウド	パソコン			Web i L i sV4
上野	H29.6.1	富士通					ライブマックス
神流	R4.4.1	NEC	PC-MKM31BZGB	パソコン	8GB	Windows11	ライブマックス
甘楽	H29.10.2	NEC	Express5800/T110i	パソコン	900GB	Red Hat Enterprise Linux	LiCS-Re2
中之条	H29.10.26	NEC	Express5800/R110h-1	パソコン	450GB×3(RAID5)	クライアント:Windows 10	LiCS-Re2
草津	H29	FUJITSU		パソコン		Windows7	名館長
玉村	H30.5.15	富士通	クラウド				WebiLis
明和	H30.7.1	富士通	-		-	-	WebiLis V3
千代田	H29.3.15	富士通	PRIMERGY	パソコン	300GB	Windows Server 2012	iLISWING V3
大泉	R2.2.5	富士通	ESPRIMOD588/BX	パソコン	500GB	Windows10	WebiLis
邑楽	R1.12.1	富士通	クラウド	パソコン		Enterprise I.TSC	webilis
小計	-	-	-	-	-	-	-
県議会	H18.3.22	NEC	VersaPro	パソコン	-	Windows 10	独自開発
点字	H26.10.1	日本HP	250G7Notebook	パソコン	8GB	Windows 10Pro	web図書館システム
県立	H29.1.12	富士通	PRIMEGYRX2520MI	ワークステーション	2TB*2	Linux	iLisfera
小計	-	-	-	-	-	-	-
合計	-	-	-	-	-	-	-

※稼働年月日は、和暦での表示に統一しました。

令和3年3月31日現在

マーク	ホームページ			端末 台数	うち利用者 開放端末	インターネット 利用者開放 端末台数	導入経費 (千円)	ランニングコスト (千円)	備 考	
	蔵書 検索	予約 受付	Webサー バーの所 在							
図書、AV										
図書(TRC)AV(なし)	○	○	○	外部	104	24	2	3,955	27,940	中央館で一括計上 中央館で一括計上
(株)図書館流通センター・ (株)ムービーマネジメントカン パニー	○	○	○	館内	145	32	6	-	74,203	導入経費はリース料を含む 中央館で一括計上
										中央館で一括計上 中央館で一括計上 中央館で一括計上 中央館で一括計上
TRC T	○	○	○	外部	19	4	5	-	14,172	
TRC T	○	○	○	外部	6	2	1	本館一括	本館一括	本館で一括計上
TRCT	○	○	○	外部	20	5	2	2,970	7,602	
TRCT	○	○	○	外部	6	2	1	0	0	経費は中央館で一括計上
TRCT	○	○	○	外部	8	2	1	0	0	経費は中央館で一括計上
TRCT	○	○	○	外部	8	2	1	0	0	経費は中央館で一括計上
TRC-T	○	○	○	館内	26	6	1	0	25,272	
TRC-T	○	○	○	館内	9	2	1	-	-	
TRC-T	○	○	○	庁内	9	2	1	-	-	
TRC-T	○	○	○	館内	6	2	1	-	-	
トーハンマーク	○	○	○	庁内	15	6	0	0	16,385	
TRC T/TR	○	○	○	館内	31	5	2	-	5,536	
TRC,トッカータ	○	○	○	外部	11	4	1	1,595	3,505	
OPL	○	○	○	外部	12	3	0	0	10,174	
OPL	○	○	○	外部	3	1	0	0	0	経費は渋川市立図書館が一括計上
TRC	○	○	○	外部	12	2	2	770	5,268	
TRC	○	○	○	外部	7	2	2	0	4,293	
	○	○	○	外部	7	1	1		5,994	
	○	○	○	外部	5	1	1	14,040	2,808	
TRC	○	○	○	外部	8	2	1	0	7,463	ランニングコストはシステムリース料+システム保守+ サーバ借上料、東公民館・岩宿博物館のシステム代金も 含む。台数は自館分。 笠懸図書館で一括記入
TRCT	○	○	○	外部	8	2	1			
	○	○	○	外部	9	2	1	0	3,891	
TRC	×	○	○	館内	3		1	1,603	169	
TRC	○	○	×	外部	6	5	5	2,361	614	
TRC	○	○	○	庁内	4	1	2	0	3,855	
TRC	○	○	○	館内	8	4	2	14,558	1,386	
未実施	×	×	×		0	0	0	0	0	
TRC	○	○	○	外部	11	3	2	0	4,019	クラウドのため、ハードに関する記載無し
図書TRC、AV独自	○	○	○	外部	4	1	0	-	2,685	クラウド型サービスシステムを導入したためハードとOSは不明。
TRC	○	○	○	外部	6	1	2	10,792	2,169	
TRC	○	○	○	外部	10	2	0	0	2,425	
TKC・日図協・トッカータ	○	○	○	外部	10	2	2	12,505	3,595	
—	31	32	31		556	135	51	65,149	235,423	
図書、AV	×	×	×		1	0	0	847	0	県行政事務用PCを使用
TRC	○	×	×	外部	12	1	1	40	40	
TRC,NHK,NPL	○	○	○	館内	64	14	7	0	36,822	Webサーバの所在は館内・外部の2カ所
—	2	1	1		77	15	8	887	36,862	
—	33	33	32		633	150	59	66,036	272,285	

令和3年度決算

館名	総決算額	経常経費	人件費						
				図書費	雑誌新聞費	視聴覚資料費	自動車図書館用資料費	分室、S・P用資料費	その他の資料費
				前橋	516,776	516,776	158,721	40,254	11,100
前橋二	-	-	-	-	-	-	-	-	-
前橋分	-	-	-	-	-	-	-	-	-
高崎	354,348	338,292	54,165	44,737	7,458	14,961	0	1,303	1,384
箕郷	-	-	-	-	-	-	-	-	-
群馬	-	-	-	-	-	-	-	-	-
新町	-	-	-	-	-	-	-	-	-
榛名	-	-	-	-	-	-	-	-	-
吉井	-	-	-	-	-	-	-	-	-
桐生	142,251	142,251	96,967	16,144	2,505	1,702	0	4,024	0
新里	-	-	-	-	-	-	-	-	-
伊勢崎	137,013	135,451	0	32,141	4,139	5,912	0	0	275
赤堀	-	-	-	-	-	-	-	-	-
あずま	-	-	-	-	-	-	-	-	-
境	-	-	-	-	-	-	-	-	-
太田	162,215	153,912	47,688	18,520	1,556	2,777	0	0	199
尾島	37,146	37,146	29,805	4,149	1,221	1,049	0	0	0
新田	59,417	59,417	37,941	10,480	1,363	2,611	0	0	168
藪塚	37,391	37,391	30,079	4,370	1,162	1,074	0	0	0
太田美	149,337	149,337	128,855	5,000	3,035	248	0	0	0
沼田	138,173	138,173	40,408	12,608	2,465	1,017	0	50	275
館林	102,145	99,219	62,232	10,097	1,543	1,548	0	0	634
渋川	116,225	116,225	71,137	7,955	1,125	1,831	0	5,328	0
北橋	6,017	6,017	4,058	1,283	209	346	0	0	0
藤岡	88,494	88,494	36,138	11,216	1,605	2,396	0	0	439
富岡	70,060	70,060	34,469	11,219	1,570	643	0	0	36
安中	13,842	13,842		5,272	932	0	0	0	764
松井田	17,364	17,364		4,301	760	192	0	0	245
笠懸	89,378	89,378	55,242	11,366	1,321	0	0	0	
大間々	-	-	-	-	-	-	-	-	-
吉岡	39,830	36,257	21,577	6,921	1,190	1,566	0	0	0
上野	6,901	6,901	3,588	3,068	245				
神流	2,731	2,731	1,825	492	61	0	0	0	0
甘楽	23,306	23,306	8,689	3,852	489	0	0	0	0
中之条	36,009	35,850	-	4,495	1,437	1,797	0	0	75
草津	11,300	11,300	8,559	2,000	591	150	0	0	0
玉村	61,532	60,000	44,525	6,914	1,593	1,020	0	0	261
明和	21,882	21,882	11,091	2,980	444	871	0	0	0
千代田	22,516	22,172	15,095	1,650	813	500	0	0	0
大泉	123,951	123,951	32,514	8,019	1,014	1,894	0	0	0
邑楽	82,423	82,423	52,378	9,001	1,902	1,709	0	0	0
小計	2,669,973	2,635,518	1,087,746	300,504	54,848	54,232	0	11,186	4,755
県議会	6,282	6,282	3,491	540	1,130	0	0	0	881
点字	41,592	41,592	29,879	296	99				
県立	309,598	309,598	195,178	38,334	3,840	500	0	0	1,828
小計	357,472	357,472	228,548	39,170	5,069	500	0	0	2,709
合計	3,027,445	2,992,990	1,316,294	339,674	59,917	54,732	0	11,186	7,464

(千円)					備 考
資料費 合 計	その他の 図書館費	図書館費 合 計	臨時的経費	(うち資料費)	
58,253	299,802	358,055	0	0	
-	-	-	-	-	中央館で一括計上
-	-	-	-	-	中央館で一括計上
69,843	214,284	284,127	16,056	0	
-	-	-	-	-	中央館で一括計上
-	-	-	-	-	中央館で一括計上
-	-	-	-	-	中央館で一括計上
-	-	-	-	-	中央館で一括計上
24,375	20,909	45,284	0	0	
-	-	-	-	-	中央館で一括計上
42,467	92,984	135,451	1,562	0	人件費は他課で計上
-	-	-	-	-	中央館で一括計上
-	-	-	-	-	中央館で一括計上
-	-	-	-	-	中央館で一括計上
23,052	83,172	106,224	8,303	0	
6,419	922	7,341	0	0	
14,622	6,854	21,476	0	0	部分計上
6,606	706	7,312	0	0	
8,283	12,199	20,482	0	0	
16,415	81,350	97,765	0	0	一括計上
13,822	23,165	36,987	2,926	0	
16,239	28,849	45,088	0	0	
1,838	121	1,959	0	0	人件費には正職員分を含めていない(公民館と兼務のため)
15,656	36,700	52,356	0	0	
13,468	22,123	35,591	0	0	
6,968	6,874	13,842	0	0	
5,498	11,866	17,364	0	0	
12,687	21,449	34,136	0	0	一括計上
-	-	-	-	-	笠懸図書館で一括計上
9,677	5,003	14,680	3,573	2,418	
3,313		3,313			
553	353	906			
4,341	10,276	14,617	0	0	
7,804	28,046	35,850	159	0	業務委託のため人件費は「その他の図書館費」に計上
2,741	0	2,741	0	0	
9,788	5,687	15,475	1,532	0	
4,295	6,496	10,791	0	0	人件費は兼務職員分を除く。
2,963	4,114	7,077	344	0	
10,927	80,510	91,437			
12,612	17,433	30,045	0	0	
425,525	1,122,247	1,547,772	34,455	2,418	
2,551	240	2,791	0	0	
395	11,318	11,713			
44,502	69,918	114,420	0		
47,448	81,476	128,924	0	0	
472,973	1,203,723	1,676,696	34,455	2,418	

令和4年度予算

館名	予算総額	経常経費	人件費	資料費						資料費 合計
				図書費	雑誌新聞費	視聴覚資料費	自動巡回書架用資料費	分室、S-P用資料費	その他の資料費	
				前橋	891,636	891,636	162,165	52,950	10,427	
前橋こ	-	-	-	-	-	-	-	-	-	-
前橋分	-	-	-	-	-	-	-	-	-	-
高崎	348,017	327,517	55,506	43,540	7,407	15,220	0	1,500	1,740	69,407
箕郷	-	-	-	-	-	-	-	-	-	-
群馬	-	-	-	-	-	-	-	-	-	-
新町	-	-	-	-	-	-	-	-	-	-
榛名	-	-	-	-	-	-	-	-	-	-
吉井	-	-	-	-	-	-	-	-	-	-
桐生	141,890	141,890	100,380	16,271	2,588	1,700	0	3,900	0	24,459
新里	-	-	-	-	-	-	-	-	-	-
伊勢崎	137,937	134,736	0	30,500	4,202	6,831	0	0	82	41,615
赤堀	-	-	-	-	-	-	-	-	-	-
あずま	-	-	-	-	-	-	-	-	-	-
境	-	-	-	-	-	-	-	-	-	-
太田	171,397	171,247	52,144	18,670	1,650	2,788	0	0	266	23,374
尾島	37,832	37,832	30,083	4,192	1,296	1,049	0	0	0	6,537
新田	80,402	80,342	39,064	10,478	1,360	2,619	0	0	0	14,457
藪塚	37,926	37,926	30,469	4,370	1,398	1,074	0	0	0	6,842
太田美	163,841	163,841	136,176	4,455	3,372	251	0	0	0	8,078
沼田	139,861	139,861	41,486	12,642	2,545	1,018	0	17	275	16,497
館林	108,445	103,092	63,514	10,195	1,585	1,549	0	0	480	13,809
渋川	132,618	116,856	72,311	7,652	1,189	2,031	0	5,493	0	16,365
北橋	6,130	6,130	4,250	1,162	214	347	0	0	0	1,723
藤岡	92,493	92,493	37,989	11,131	1,497	2,481	0	0	473	15,582
富岡	64,115	64,115	28,886	10,472	1,634	795	0	0	37	12,938
安中	13,585	13,585	0	5,250	917	0	0	0	468	6,635
松井田	6,488	6,488		4,160	776	125	0	0	485	5,546
笠懸	94,383	94,088	56,213	11,696	1,739	990	0	0	0	14,425
大間々	-	-	-	-	-	-	-	-	-	-
吉岡	38,480	38,480	22,311	6,931	1,202	1,567	0	0	0	9,700
上野	7,583	7,583	3,983	3,050	250	300				3,600
神流	4,531	4,531	2,119	500	64	0	0	0	0	564
甘楽	24,083	24,083	9,556	4,107	556	0	0	0	0	4,663
中之条	36,592	36,093	-	4,500	1,514	1,800	0	0	86	7,900
草津	11,476	11,388	8,559	2,000	591	150	0	0	88	2,829
玉村	67,390	66,633	47,568	7,000	1,633	1,021	0	0	262	9,916
明和	24,367	24,367	12,611	3,000	462	995	0	0	0	4,457
千代田	24,418	24,418	16,791	2,500	819	700	0	0	0	4,019
大泉	114,055	114,055	33,216	8,018	1,036	1,911	0	0	0	10,965
邑楽	96,557	83,035	52,522	9,000	1,941	1,711	0	0	0	12,652
小計	3,118,528	3,058,341	1,119,872	310,392	55,864	57,998	0	11,410	4,742	440,406
県議会	6,138	6,138	3,746	540	877	0	0	0	720	2,137
点字	40,815	40,815	31,171	611	99					710
県立	330,578	330,578	211,492	39,009	3,701	420	0	0	1,882	45,012
小計	377,531	377,531	246,409	40,160	4,677	420	0	0	2,602	47,859
合計	3,496,059	3,435,872	1,366,281	350,552	60,541	58,418	0	11,410	7,344	488,265

		(千円)				備 考
		臨時的経費	うち人件費をのぞく図書館費			
その他の 図書館費	図書館費 合 計		令和4年度 予算 (千円)	県市町村費 予算に占める 割合 (%)	教育費予算 に占める 割合 (%)	
658,619	729,471	0	729,471	-	-	- 中央館で一括計上
-	-	-	-	-	-	- 中央館で一括計上
202,604	272,011	20,500	292,511	0.18	2.04	- 中央館で一括計上
-	-	-	-	-	-	- 中央館で一括計上
-	-	-	-	-	-	- 中央館で一括計上
-	-	-	-	-	-	- 中央館で一括計上
17,051	41,510	0	41,510	0.10	0.87	- 中央館で一括計上
-	-	-	-	-	-	- 中央館で一括計上
93,121	134,736	3,201	137,937	0.18	1.84	人件費は他課で計上
-	-	-	-	-	-	- 中央館で一括計上
-	-	-	-	-	-	- 中央館で一括計上
-	-	-	-	-	-	- 中央館で一括計上
95,729	119,103	150	119,253	0.13	0.92	
1,212	7,749	0	7,749	0.01	0.06	部分計上
26,821	41,278	60	41,338			
615	7,457	0	7,457			
19,587	27,665	0	27,665	0.00	0.21	
81,878	98,375	0	98,375			一括計上
25,769	39,578	5,353	44,931	0.15	1.34	
28,180	44,545	15,762	60,307	0.18	1.66	
157	1,880	0	1,880	0.01	0.05	人件費には正職員分を含めていない（公民館と兼務のため）
38,922	54,504	0	54,504	0.21	2.63	
22,291	35,229	0	35,229	0.16	1.49	
6,950	13,585	0	13,585			
942	6,488	0	6,488			
23,450	37,875	295	38,170			一括計上
-	-	-	-	-	-	- 笠懸図書館で一括計上
6,469	16,169	0	16,169			
	3,600		3,600			
1,848	2,412		2,412			
9,864	14,527	0	14,527	0.37	3.20	
28,193	36,093	499	36,592	0.35	3.02	業務委託のため人件費は「その他の図書館費」に計上
0	2,829	88	2,917			
9,149	19,065	757	19,822	0.17	1.54	
7,299	11,756	0	11,756	0.18	1.27	人件費は兼務職員分を除く。
3,608	7,627	0	7,627	0.14	1.45	
69,874	80,839	0	80,839	0.56	2.92	
17,861	30,513	13,522	44,035	0.40	3.90	
1,498,063	1,938,469	60,187	1,998,656	-	-	
255	2,392	0	2,392	-	-	
8,934	9,644		9,644			
74,074	119,086	0	119,086	0.02	0.08	
83,263	131,122	0	131,122	-	-	
1,581,326	2,069,591	60,187	2,129,778	-	-	

県内公共図書館間相互貸借状況

借受館 貸出館	前橋	前橋二	前橋分	高崎	箕郷	群馬	新町	榛名	吉井	桐生	新里	伊勢崎	赤堀	あずま	境	太田	尾島	新田	敷塚	太田美	沼田	館林	渋川	北橋	藤岡	富岡	安中	松井田	笠懸	大間々	吉岡	上野	
前橋				218	11	2	8	6	12	21	4	33	3	7	8	22	2	0	0	0	84	101	71	2	34	78	20	80	1	3	81	0	
前橋二				-	-	-	-	-	-	-	-	-	-	-	-	-	-	-	-	-	-	-	-	-	-	-	-	-	-	-	-	-	-
前橋分				-	-	-	-	-	-	-	-	-	-	-	-	-	-	-	-	-	-	-	-	-	-	-	-	-	-	-	-	-	-
高崎	129									75	6	56	5	13	12	29	2	5			124	85	42	7	46	26	39	31	11	4	12	4	
箕郷	6									1						1						1				1		1					
群馬	14									1		4		4							4	3			2	9	4	3		1			
新町	12									4		9										3	7			2		1					
榛名	7											2									1	2	4				2	1					
吉井	6	0	0							2	0	0	0	0	0	1	0	0	0	0	3	4	0	0	1	4	0	2	0	0	0	0	0
桐生	56			41	1	1	1	3	5			9		2	6	6		2	1		12	31	17		6	2	28	64	3		1		
新里	13	0	0	7	0	0	2	0	1			1	1	1	3	0	0	0	0		4	0	0	0	4	0	1	5	0	0	2	0	
伊勢崎	49	0	1	35	2	2	3	0	3	17	3					30	1	6	0	0	9	29	16	0	3	8	7	15	0	3	8	0	
赤堀	11	0	0	20	0	0	0	0	4	0	0					3	0	0	0	0	3	8	1	0	2	0	0	2	0	1	0	0	
あずま	26	0	0	16	1	0	0	0	1	9	0					1	0	1	0	0	0	9	7	1	1	0	4	4	0	0	2	0	
境	22	0	0	5	1	11	0	0	0	0	0					3	0	7	0	0	6	15	1	0	4	1	0	7	0	1	0	0	
太田	67	0	0	86	6	5	6	13	7	32	2	35	0	1	14						37	47	92	3	13	12	48	69	2	4	29		
尾島	17			9	1				1	11		1			2							8	5	2		2	1	13	10		1	2	
新田	44	0	0	20	4	1	0	0	9	23	1	13	0	2	3						24	8	2	0	2	4	29	42	0	0	7	0	
敷塚	16			5	1	1			6	1	2		1								5	3	11		4	1	5	11		1	2		
太田美	0	0	0	0	0	0	0	0	0	0	0	0	0	0	0						0	0	0	0	0	0	0	0	0	0	0	0	0
沼田	125			98	5	2	2	9	7	29	3	17		7	12	17		2				59	31	2	7	1	63	96	13	6	7	7	
館林	45	0	0	21	0	1	0	1	3	22	5	7	0	3	6	22	0	0	1	0	13		12	0	8	2	16	15	0	1	13	0	
渋川	59	0	0	182	1	5	2	0	9	11	1	9	0	3	5	7	0	0	0	0	17	32		1	2	18	10	2	2	6	0		
北橋	9			12	2		1	1		1	1	1				1						1				4	1	1			2		
藤岡	83			69	2	3	5	7	3	43	3		2	1	6	18	1	1			22	33	41	1		18	26	52		7	2		
富岡	30			27		2		3		3		2		4	1	2		1			5	20	3		9		9	3	1		1	6	
安中	16	0	0	8	0	2	0	1	1	5	0	3	0	3	0	5	0	0	1	0	5	10	9	0	9	6		0	0	1	8	0	
松井田	21	0	0	6	1	0	1	0	1	8	0	1	0	2	3	3	0	0	0	0	9	13	11	0	7	1	0		1	0	23	0	
笠懸	15	0	0	15	0	0	0	0	0	2	1	5	0	0	2	5	1	2	0	0	4	15	4	0	0	2	14	34		1	0		
大間々	25			35	1	1	1	1	1	16		33	1	1	0	5	2	3			1	34	32		11	3	12	30			1	1	
吉岡	35	0	0	16	1	0	0	1	4	4	0	1	0	0	3	5	0	0	0	0	2	10	6	1	2	1	16	34	1	0		0	
上野	1			1																													
神流	0	0	0	0	0	0	0	0	0	0	0	0	0	0	0	0	0	0	0	0	0	0	0	0	0	0	0	0	0	0	0	0	0
甘楽	6			3		1				6	2	2			1	2					3	23	3		11	15	8	7			23	1	
中之条	71			24			1	2	1	2		1	5	2	6	3					2	6	1		1	5	1	4					
草津	0	0	0	0	0	0	0	0	0	0	0	0	0	0	0	0	0	0	0	0	0	0	0	0	0	0	0	0	0	0	0	0	0
玉村	32	0	0	12	1	1	2	1	3	19	2	9	0	3	7	11	1	3	0	0	3	27	4	0	5	3	24	13	2	0	1	0	
明和	7	0	0	7	0	0	0	0	0	3	0	0	0	0	0	1	0	0	0	0	2	4	0	0	9	0	3	19	0	0	0	0	
千代田	1			2	1					1						1						1	1		2		1	6				36	
大泉	31	0	0	16	1	1	1	1	7	3	0	3	0	4	4	4	0	3	1	0	8	18	2	0	5	3	12	14	1	2	1	0	
邑楽	34	0	0	30	2	1	0	3	6	11	1	5	0	3	0	6	0	3	2	0	9	17	2	0	8	3	12	25	1	0	0	0	
県議会	0	0	0	0	0	0	0	0	0	0	0	0	0	0	0	0	0	0	0	0	0	0	0	0	0	0	0	0	0	0	0	0	0
点字	0	0	0	0	0	0	0	0	0	0	0	0	0	0	0	0	0	0	0	0	0	0	0	0	0	0	0	0	0	0	0	0	0
県立	211	-	-	269	26	18	21	16	11	149	15	236	26	29	74	73	4	8	9	0	138	371	136	11	110	104	167	228	36	9	105	43	
合計	1,352	0	1	1,315	72	61	57	69	100	540	51	500	43	96	178	287	14	47	15	0	571	1,051	564	28	331	320	604	938	75	47	340	98	

神流	甘菜	中之条	草津	玉村	明和	千代田	大泉	邑楽	県立	県内公共図書館小計	公民館	大学・高専	高校	点字	県議会	県内合計	県外	その他	合計	備考
0	49	41	2	21	5	26	14	53	91	1,214	86	32	271	0	0	1,603	20	1	1,624	
-	-	-	-	-	-	-	-	-	-	0	-	-	-	-	-	0	-	-	0	
-	-	-	-	-	-	-	-	-	-	0	-	-	-	-	-	0	-	-	0	
18	6	59	59	7	144	12	39	212	1,319	37	21	71	1		1,449	37		1,486		
				1					12							12			12	
		6			1		3	7	66			1			67		2	69		
		8	1		4		1	13	65		4				69			69		
		1	1		1				22	2		1			25			25		
0	1	0	0	0	0	2	0	0	6	32	3	0	0	0	0	35			35	
	35	9	3	48	35	10	9	1	36	484	16	4	92	4		600	1	1	602	
0	10	1	2	2	1	4	1	3	5	74	3		1			78			78	
0	17	1	2	13	2	2	2	7	27	323	8	2	52	0	0	385	2	2,619	3,006	その他に学校連携を計上
0	14	0	0	7	3	0	0	1	4	84	1	0	12	0	0	97	2	5	104	その他に学校連携を計上
0	5	2	1	7	1	0	1	0	7	107	5	0	3			115	1	6	122	その他に学校連携を計上
0	5	0	0	4	1	0	0	2	2	98	0	1	4	0	0	103	2	8	113	その他に学校連携を計上
126	23	21	71	16	2	14	15	85	1,003	68	6	296	15	0	1,388	4	0	1,392		
	15		3	7	4		3	19	137	8		5	2		152	1		153		
0	42	0	4	33	5	1	7	7	42	379	26	3	45	3	0	456	8	0	464	
	19	3	2	9			1		9	119	1	1	15			136			136	
0	0	0	0	0	0	0	0	0	0	0	0	0	0	0	0	0	0	0	0	
	73	33	8	44	7	35	3	26	261	1,117	13	8	264	4		1,406	12		1,418	
0	31	11	10	36	2	0	7	13	31	358	12	4	34	0	0	408	1	0	409	
0	30	39	3	16	17	0	3	9	41	542	36	5	91	0	0	674	12	31	717	
	9							1	2	50	2		1			53			53	
	3	7	6	49	53	19	18	33	44	681	21	5	103	2		812			812	
	4	7		9	4	2	2	27	19	206	67	1	34			308	3		311	
0	23	1	2	7	7	0	0	7	10	150	0	0	0	0	0	150	0	0	150	
0	10	0		11	8	0	0	5	8	154	1	0	4	0	0	159	0	0	159	
1	0	1	1	25	22	2	8	24	9	215	33	2	71	0	0	321	2	0	323	
	5	1	6	12	12	2	3	29	17	338	7	2	17			364		1	365	その他：板倉 1
0	8	7	0	16	11	10	5	8	1	209	6	0	18	3	0	236	0	2	238	
		2								4						4		6	10	
0	0	0	0	0	0	0	0	0	0	0	0	0	0	0	0	0	0	0	0	
	1	1	10	4	23	1	20	31	208	68	2	68	1		347	13		360		
	6	20	6				2	4	176	180		108			464			464		
0	0	2	0	0	0	0	0	0	0	2	0	0	0	0	0	2	0	0	2	
0	3	12	20	21	12	7	28	19	311	0	2	0	0	0	313	0	187	500	その他に群馬大学・高崎経済大学・群馬県立女子大学以外の大学・県内高校が含まれます。	
0	0	1	0	26	0	0	2	3	4	91	0	0	12	0	0	103	0	0	103	
	15			9	3			4	5	89	9	10	1			109			109	
0	3	2	2	30	5	3		6	24	221	8	2	0	4	0	235	2	0	237	
0	10	4	24	33	4	0	7		27	293	25	1	42	4	0	365	2	0	367	
0	0	0	0	0	0	0	0	0	0	0	0	0	0	0	0	0	0	0	0	
0	0	0	0	0	0	0	0	0	0	0	155					155	9,618		9,773	
0	358	119	518	160	85	57	49	83	4,082	465	311	3,313	21	1	8,193	381	2,656	11,230		
1	947	336	735	783	345	362	176	463	1,122	15,035	1,372	429	5,050	64	1	21,951	10,124	5,525	37600	

蔵書

館名	本館用一般図書分類別蔵書冊数(冊)							
	総記 0	宗教哲学 1	歴史地理 2	社会科学 3	自然科学 4	技術工学 5	産業 6	芸術スポーツ 7
育英	2,702	4,014	2,762	21,356	3,804	1,099	1,481	4,883
関学大	-	-	-	-	-	-	-	-
桐生大	758	1,240	875	5,288	21,162	2,765	569	2,019
共愛大	3,947	8,099	11,486	28,804	4,071	3,011	2,496	4,285
共愛短大	4,396	1,521	2,478	10,787	6,572	5,290	656	2,384
健科大	6,700	2,034	1,746	8,055	25,426	4,380	435	1,982
県女大	24,480	10,762	11,515	19,244	5,756	1,954	1,203	14,610
群高専	16,100	4,413	6,300	8,514	26,023	24,442	1,127	3,052
群福大	804	3,860	664	15,986	5,138	684	301	1,274
群福大藤	94	412	32	1,411	8,996	68	7	70
群福大ブ	26	126	6	549	5111	23	8	210
群大図	16,133	26,596	30,446	81,638	42,311	10,199	6,034	18,533
群大医	574	2,182	472	3,802	117,752	267	106	354
群大理工	10,527	3,972	2,169	4,093	66,965	51,877	2,377	2,232
群パ大	1,028	1,526	688	5,059	32,959	908	150	1,369
上武	4,395	6,341	7,893	41,360	7,182	3,669	6,905	6,871
上武分	8,656	4,595	5,595	36,142	15,728	6,715	5,298	2,839
高経大	20,723	15,684	61,185	164,593	18,293	20,996	36,125	9,003
健大	4,871	3,231	2,552	23,269	25,028	4,927	4,024	5,920
健大分	1,763	1,924	2,191	4,698	8,717	628	149	829
高商大	7,663	3,408	3,539	36,215	3,287	4,130	8,690	2,018
東福大	2,306	8,650	2,296	48,791	12,895	2,784	824	3,157
東洋大	2,502	2,689	4,728	17,806	26,068	8,798	4,877	2,936
新島	2,164	8,227	9,661	15,612	2,515	1,398	1,103	3,861
工科大	5,259	2,184	3,158	5,650	14,762	26,893	1,918	3,066

受入図書冊数

館名	年間受入 冊数	受入方法による内訳(冊)			年間除籍 冊数 (含移管)	年間受入雑誌種数(点)		
		購入	寄贈	その他1		購入	寄贈	合計
育英	1,365	1,308	57	0	480	121	119	240
関学大	595	592	3	0	0	67	243	310
桐生大	760	503	257	0	0	112	10	122
共愛大	3,828	3,441	387	0	995	95	3	98
共愛短大	401	339	62	0	0	31	-	31
健科大	1,366	1,116	66	184	0	130	73	203
県女大	1,083	840	242	1	106	82	106	188
群高専	1,263	1,188	28	47	-	54	43	97
群福大	604	604	-	-	-	174	-	174
群福大藤	594	594	-	-	-	56	-	56
群福大ブ	510	510	-	-	-	58	-	58
群大図	904	833	71	0	0	169	690	859
群大医	686	301	0	385	5,117	218	299	517
群大理工	588	560	0	28	0	58	70	128
群パ大	2,587	1,160	1,176	251	221	128	144	272
上武	458	458	0	0	0	42	5	47
上武分	868	822	46	0	271	117	55	172
高経大	3,068	853	1,954	261	1,795	352	936	1,288
健大	2,716	2,437	8	271	1,217	262	113	375
健大分	1,236	1,125	0	111	1,601	83	8	91
高商大	790	552	238	-	-	94	23	117
東福大	1,812	1,371	49	392	355	271	58	329
東洋大	2,524	2,344	12	168	2	110	16	126
新島	758	576	95	87	11,067	25	-	25
工科大	1,647	1,367	280	0	5,630	142	25	167

令和4年3月31日現在

言 語 8	文 学 9	そ の 他	合 計				備 考	
			郷土資料	児 童	洋 書	うち開架冊数		
6,030	7,755	4,903	60,789	1,277	6,141	4,148	48,507	その他(絵本4806冊 電子書籍97冊)
-	-	-	240,328	-	-	-	28,791	
803	1,325	12,064	48,868	-	-	5,753	48,868	
11,291	12,510	9,546	99,546	1,949	0	17,460	91,874	
815	8,586	12	43,497	691	2,554	576	-	
2,156	4,129	23,840	80,883	1,040	30	7,544	46,971	その他は看護学(JNA分類)・製本雑誌
12,264	41,015	9,219	152,022	3,226	809	41,011	121,746	
10,687	13,654		114,312	920	0	9,688	69,464	その他は、絵本等です。 現在NDC整理中
869	2,594	1,026	33,200	-	1,026	1,500	33,200	
189	483	3	11,765	-	3	653	11,765	
71	152	1	6283	-	1	179	6283	
17,341	42,423	36,495	328,149	3,919	1,211	55,738	173,319	現在NDC整理中
849	705	888	127,951	0	0	58,417	120,265	
2,875	2,229	0	149,316	371	0	62,393	138,312	
4,337	2,752	5,079	55,855	256	69	6,646	40,654	
5,157	9,786	647	100,206	1,115	0	9,029	100,206	その他は製本雑誌 その他は看護N分類
6,140	6,821	10,414	108,943	612	0	13,084	106,689	
13,474	20,274	9,665	390,015	51,870	0	60,422	380,343	その他はN看護学図書分類とK郷土資料。 各冊数は洋書も含めた数。
3,336	5,593	0	82,751	2,683	0	8,408	67,914	
1,832	7,563	12,563	42,857	17		1,968	37,720	
4,585	7,076	1,951	82,562	107	0	6,916	40,005	その他は製本雑誌、児童は絵本
2,482	6,468	3,415	94,068	0	3,425	4,840	38,771	
3,175	4,215	4,924	82,718	0	0	10,944	82,718	
3,637	11,701	878	60,757	2,305	-	2,846	45,911	
4,112	4,319	9,017	80,338	1,778	0	7,868	55,643	

令和3年度

年間受入新聞種数(点)			備 考
購入	寄贈	合計	
8	0	8	寄贈雑誌には紀要も含む
7	1	8	
2	2	4	
13	0	13	
3	-	3	
4	4	8	その他は製本雑誌
10	0	10	
6		6	
9	3	12	
2	-	2	
2	-	2	
16	4	20	
10	5	15	
15	2	17	
5	0	5	
5	1	6	
4	2	6	
18	13	31	
20	0	20	
6	0	6	
8	2	10	
14	3	17	
12	2	14	
7	-	7	
8	6	14	

視聴覚資料等所蔵・受入状況

館名	所蔵数(点) (令和4年3月31日現在)										
	視聴覚資料								CD-ROM	マイクロフィルム、 DVD-ROM	フィッシュ
	C	D	レコード	カセット	ビデオ	L	D	DVD	その他	合計	
育英	1,476	0	65	612	0	1,056	0	3,209	24	0	
関学大	0	0	36	147	0	0	0	183	242	1,617	
桐生大	118	0	1	875	0	571	0	1,565	0	0	
共愛大	76	0	0	1,178	0	415	2	1,671	8	105	
共愛短大	31	0	80	524	0	68	9	712	114	0	
健科大	0	0	0	1,477	0	283	8	1,768	0	0	
県女大	107	234	148	347	24	149	6	1,015	25	217	
群高専	27	0	21	650	0	450	1	1,149	107	0	
群福大	0	0	0	-	0	282	0	282	0	0	
群福大藤	0	0	0	0	0	536	0	536	0	0	
群福大ブ	0	0	0	-	0	544	0	544	0	0	
群大岡	452	0	114	952	0	428	16	1,962	310	188	
群大医	41	0	31	751	0	467	24	1,314	2	0	
群大理工	68	0	10	0	0	286	2	366	75	0	
群パ大	7	0	0	666	0	760	0	1,433	9	0	
上武	378	0	11	327	10	2,623	57	3,406	411	0	
上武分	129	0	111	630	296	666	11	1,843	201	0	
高経大	69	0	116	2,896	1	1,306	1,748	6,136	998	750	
健大	291	0	6	302	0	1,834	312	2,745	37	0	
健大分	201	0	0	745	0	1,135	0	2,081	81	0	
高商大	570	0	93	1,338	0	1,214	0	3,215	1	0	
東福大	0	0	0	164	0	14	0	178	1	0	
東洋大	305	0	0	854	0	1,396	0	2,555	0	0	
新島	486	-	-	1097	7	608	-	2198	66	-	
工科大	12	0	15	74	21	114	19	255	113	0	

貸出サービス概況

令和3年度

館名	有効利用 登録者	開館日数 (日)	来館者数 (人)	個人貸出人数			合計	貸出数 (図書+視 聴覚資料)	備考
				職員	学生	その他			
育英	1,224	210	6,543	332	1,471	23	1,826	5,504	その他は学外者と相互貸借
関学大	660	170	2,565	61	173	0	234	451	
桐生大	812	220	12,437	138	676	18	832	1,829	
共愛大	1,411	276	23,340	314	5,183	37	5,534	13,847	
共愛短大	178	239	3,298	218	868	18	1,104	1,104	
健科大	459	229	27,608	399	3,226	179	3,804	7,415	有効利用登録者数は貸出利 用の実人数
県女大	1,230	234	15,290	337	6,207	68	6,612	14,431	
群高専	1,220	230	34,807	253	3,049	0	3,302	6,201	
群福大	684	216	-	293	246	5	544	-	
群福大藤	385	227	1,411	744	255	0	999	-	
群福大ブ	319	209	-	175	22	0	197	-	
群大岡	3,631	257	29,360	944	3,743	68	4,755	10,601	
群大医	5,034	239	26,766	1,721	5,774	41	7,536	14,231	
群大理工	2,525	230	29,355	1,128	6,667	33	7,828	17,368	
群パ大	1,977	234	49,711	549	7,843	128	8,520	17,738	
上武	1,773	239	12,429	99	797	10	906	1,603	
上武分	-	237	13,152	284	2,268	0	2,552	5,588	視聴覚資料の館内貸出数は 含まず
高経大	4,671	332	95,239	745	9,744	442	10,931	24,323	
健大	3,353	223	21,773	860	2,024	82	2,966	6,570	
健大分	2,935	228	14,668	666	2,288	35	2,989	6,137	
高商大	1,224	268	19,297	173	1,361	48	1,582	3,022	
東福大	3,530	254	7,803	211	463	0	674	1,199	視聴覚資料は館外貸出不可
東洋大	2,004	274	40,223	535	4,367	222	5,124		
新島	229	234	4,110	137	1,114	9	1,260	2,710	
工科大	-	259	35,658	418	3,437	216	4,071	10,329	

年間受入点数(点)								(令和3年度)			備考
視聴覚資料								CD-ROM	マイクロフィルム、 DVD-ROM	フィッシュ	
C D	レコード	カセット	ビデオ	L D	DVD	その他	合計				
5	0	0	0	0	16	0	21	-	-		
0	0	0	0	0	0	0	0	0	0		
0	0	1	0	0	10	0	11	0	0		
0	0	0	0	0	0	0	0	0	0		
0	0	0	0	0	1	0	1	0	0		
0	0	0	0	0	3	0	3	0	0		
0	0	0	0	0	4	0	4	0	0		
0	0	5	0	0	8	0	13	0	0		
0	0	0	0	0	18	0	18	0	0		
0	0	0	0	0	8	0	8	0	0		
0	0	0	0	0	9	0	9	0	0		
0	0	0	0	0	0	0	0	0	0		
0	0	0	0	0	0	0	0	0	0		
0	0	0	0	0	0	0	0	0	0		
1	0	0	0	0	38	0	39	1	0		
0	0	0	0	0	9	0	9	0	0		
0	0	0	0	0	27	0	27	0	0		
0	0	0	0	0	12	0	12	0	0		
0	0	0	0	0	95	4	99	2	0		
0	0	0	0	0	60	0	60	0	0		
4	0	0	0	0	30	0	34	1	0	CD-ROMはタイトル数	
0	0	0	0	0	0	0	0	1	0		
0	0	0	0	0	4	0	4	0	0		
12	0	0	0	0	11	0	23	0	0		
0	0	0	0	0	0	0	0	0	0		

レファレンス等

館名	レファレンス									文献複写			
	受付件数	受付区分(件)				内容区分(件)		担当者数(人)		複写件数 (冊・点)	複写枚数 (枚)	複写料金 (白黒) (円/1枚)	カラー複写 料金 (円/1枚)
		口頭	電話	文書	eメール	利用案内	調査相談	専任	兼任				
育英	86	86	0	0	0	18	68	0	3	220	996	10	10
関学大	80	80	0	0	0	68	12		2	0	0	学内10、 学外30	未実施
桐生大	17	13	0	0	4	4	13	0	1	259	6,341	50	100
共愛大	0	-	-	-	-	-	-	0	2	未実施	-	10	50
共愛短大	39	39	0	0	0	-	39	0	2	-	-	-	-
健科大	374	364	10	0	0	222	152	0	4	502	-	コピーカード	未実施
県女大	165	157	5	3	0	161	4	0	4	2,273	10,168	10	50
群高专	15	4	9	1	1	14	1	0	1	1,570	9,413	35,20,10	未実施
群福大	1,904	1,904	-	-	-	922	982	2	0	140	937	10	A3以外50/ A3:80
群福大藤	216	216	-	-	-	54	162	1	0	17	91	10	A3以外50/ A3:80
群福大ブ	73	73	-	-	-	16	57	1	0	5	19	10	A3以外50/ A3:80
群大図	784	589	125	8	62	725	59	1	1	719	6,626	学内20 学外35	学内60学外 90
群大医	427	316	43	4	64	384	43	2	1	2,302	9,448	学内20 学外35	学内60 学外90
群大理工	294	249	15	29	1	170	124	0	1	364	2,382	学外35 学内20	学外90 学内60
群バ大	128	105	15	0	8	60	68	0	1	未実施	未実施	10	80
上武	136	136	0	0	0	0	136	0	1	32	397	10	50
上武分	206	-	-	-	-	0	206	0	2	104	440	10	50
高経大	685	685	-	-	-	589	96	0	8	1,205	4,776	10	50
健大	217	204	12	1	0	213	4	0	6	762	2,964	学外30、 学内10	学外60、学内 40、A3:80
健大分	268	225	32	0	11	123	145	0	3	97	388	学外30、 学内10	学外60、学内 40、A3サイズ 80
高商大	63	58	4	0	1	27	36	1	3	7	49	20	40
東福大	80	-	-	-	-	45	35	-	2	247	2,052	10	50
東洋大	292	292	0	0	0	193	99	6	0	17	101	40	100
新島	-	-	-	-	-	-	-	0	2	65	459	5	50
工科大	1,163	1,160	0	3	0	804	359	0	7	123	1,042	10	50

視聴覚資料利用

令和3年度

館名	資料種別利用数								利用点数 (点) 合計	備考
	C D	レコード	カセット	ビデオ	LD	DVD	CD-ROM, DVD-ROM	その他		
育英	41	0	0	0	0	0	0	0	41	視聴覚資料の貸出は実施せず 館内に限定
関学大	0	0	0	0	0	0	0	0	0	
桐生大	0	0	0	0	0	44	0	0	44	
共愛大	0	0	0	0	0	0	0	0	0	
共愛短大	0	0	0	0	0	0	0	0	0	
健科大	0	0	0	4	0	50	0	0	54	館内利用限定
県女大	1	0	0	0	0	17	0	0	18	
群高专	4	0	0	0	0	18	0	0	22	
群福大	0	0	0	0	0	0	0	0	0	館内利用限定
群福大藤	0	0	0	0	0	0	0	0	0	館内利用限定
群福大ブ	0	0	0	0	0	0	0	0	0	館内利用限定
群大図	22	0	0	0	0	10			32	
群大医	0	0	0	0	0	9	1		10	
群大理工	0	0	0	0	0	8	0	0	8	
群バ大	0	0	0	0	0	177	0	0	177	
上武	0	0	0	0	0	26	0	0	26	館内貸出数
上武分	0	0	0	0	0	89	0	0	89	
高経大	1	0	0	8	0	16	12	12	49	
健大	2	0	0	0	0	196	2	2	202	
健大分	1	0	0	5	0	232	4	0	242	
高商大	-	-	-	-	-	-	-	-	0	館内視聴のみ
東福大	-	-	-	-	-	-	-	-	0	視聴覚資料は貸出不可/感染症対策のため、AVコーナー利用不可
東洋大	-	-	-	-	-	-	-	-	10	
新島	-	-	-	-	-	-	-	-	165	
工科大	0	0	0	0	0	11	0	0	11	

マイクロフィルム・フィッシュ複製		CD-ROM等電子出版物複製		オンラインデータベース複製		リクエスト				相互貸借	備考	
コピー枚数 (枚)	コピー料金 (円/1枚)	コピー枚数	コピー料金 (円/1枚)	コピー枚数	コピー料金 (円/1枚)	返却待ち 予約	購入 希望	相互貸借 借受数	合計 (冊)	貸出数 (冊)		
0		0		-		4	161	54	219	21	データベース複写数は記録なし。	
未実施		未実施		未実施		0	0	0	0	0		
未実施		未実施		未実施		0	167	83	250	15		
未実施		未実施		未実施		41	35	23	99	68		
未実施		未実施		未実施		0	-	0	0	0		
未実施		未実施		629		22	3	9	34	49	コピーカード1000円/150枚	
未実施		未実施		未実施		35	17	298	350	111		
未実施		未実施		未実施		10	88	19	117	27		
未実施	-	未実施	-	385	-	-	-	49	49	26		オンラインデータベース複写は、学内利用者のみ対応。(料金徴収なし)
未実施	-	未実施	-	-	-	-	-	-	0	-		オンラインデータベース複写は、通常の文献複写に含めています。 / 相互協力は本館にて対応
未実施	-	未実施	-	13	-	-	-	-	0	-	オンラインデータベース複写は、学内利用者のみ対応。(料金徴収なし) / 相互協力は本館にて対応	
未実施	学内20学 外35	-	学内20学 外35	未実施		108		62	170	276		
未実施		未実施		未実施		226	43	8	277	26		
未実施		未実施		未実施		93	187	45	325	97		
未実施	未実施	未実施	未実施	未実施	未実施	104	99	1	204	9		
未実施	-	未実施	-	未実施	-	0	15	17	32	13		
未実施	未実施	未実施	未実施	147	未実施	12	1	5	18	8		
-	-	-	-	-	-	185	54	619	858	164		
未実施	未実施	764	30	-	-	17	15	16	48	29		
未実施	未実施	-	30	-	30			3	3	8		
未実施		未実施		未実施				54	54	10		
未実施		未実施		未実施		-	-	0	0	0		
未実施		未実施		未実施			3	9	12	11		
未実施		未実施		未実施		33	1	5	39	3		
未実施		未実施		未実施		55	37	17	109	114		

コンピュータ・システム

館名	現行システム稼働年月日	ハード				OS	ソフト
		メーカー	機種	ホストのタイプ	ディスク記憶容量		
育英 関学大 桐生大 共愛大 共愛短大	H28.8	富士通	PRIMERGY RX1330 M2「PYR1332R2M」	パソコン	300G	Windows server2012 R2 Standard	情報館
	H27.4.1	-	-	-	-	-	ネオシリウス
	H20.4.1	HP	HP ProOne 600 G4 All-in-One	パソコン	500GB	Windows10	情報館v9
	R2.4.1	DELL	OptiPlex	パソコン	119KGB	Windows10	mike
	-	HP	250G7	パソコン	500G	Windows10	CASA
健科大 県女大 群馬大 群馬大藤	R2.11.17	富士通	PRIMERGY TX1320 M4	パソコン	279GB	WindowsServer2019Standard	情報館ver.9
	R3.3.1	富士通	M3		600GB	Linux	CueLIB
	H29.3.1	NEC	-	汎用機	-	-	E-CatsLibrary5.0
	R2.2.1	富士通	PRIMERGY TX1330 M4 / ESPRIMO D588/B	パソコン	300GB / 500GB	Windows 10 Professional	情報館v9
群馬大藤	R2.2.1	富士通	ESPRIMO D588/B	パソコン	500GB	Windows 10 Professional	情報館v9
群馬大ブ 群馬大図 群馬大医 群馬大理工 群馬大バ	R2.2.1	富士通	ESPRIMO D588/B	パソコン	500GB	Windows 10 Professional	情報館v9
	H30.4	日本IBM	System x3550M	ワークステーション	1440G	RHEL7	NALIS
	H30.4	-	-	-	-	-	-
	H30.4	-	-	-	-	-	-
	H29.3.15	Fujitsu	PRIMERGY TX1330 M2	パソコン	280GB	Windows Server2012 R2	情報館ver.9
上武 上武分 高経大 健大 健大分	H30.4.1	日本ヒューレット	ProLiant DL120 Gen9	ワークステーション	約300GB	Red Hat Enterprise Linux7	LIMEDIO
	H30.4.19	日本ヒューレット・パッカード株式会社	ProLiant DL120 Gen9	ワークステーション	約300GB	Red Hat Enterprise Linux 7	LIMRDIO
	H31.4.1	富士通	PRIMERGY	ワークステーション	450GB	Linux	iLiswave-JV3
	H26.3.26	日本HP	HP Store Virtual		160GB	Windows Server 2019	情報館v9
	H26.3.26	日本HP	HP Store Virtual		160GB	Windows 10 Pro	情報館Ver.9
高商大 東福大 東洋大 新島 工科大	R1.9.1	DELL	OptiPlex 3060	パソコン	1000GB	Windows10 (Ver1909)	情報館 v 9
	R1.10	東芝	nabookSatellite B552/H	パソコン	300GB	Windows10	情報館v9
	R1.10	HP	Compaq Pro 4300 SFF PC	パソコン	500GB	Windows10	情報館v9
	R1.10	DELL	OPTIPLEX 3010	パソコン	500GB	Windows10	情報館v9
	R2.3.3	日本事務器	ワークステーション			Windows	ネオシリウス
	R3.11.10	富士通	ESPRIMO	パソコン	500GB	Windows10	情報館ver.9
	R4.3.1						CueLIB Ver.3.3

令和4年3月31日現在

マ ー ク 図書、AV	ホ ー ム ペ ー ジ			サーバ の所在	端末台数	うち利用者 開放端末	インターネット 利用者開放 端末台数	導入経費 (千円)	ランニングコスト (千円)	備 考
	蔵書検索	予約受付								
NC	○	○	×	学内	8	4	3	-	-	
NC	○	○	○	学外	5	2	20	0	3,294	クラウド型システムのため、ハード・OS不明
-	○	○	×	学内	28	23	23	-	-	
NII	○	○	×	学外	56	54	54	不明	不明	
なし	○		×	学外	26	24	24	-	-	
NII	○	○	×	学外	10	8	6	-	-	
NII	○	○	○	学外	10	4	0	-	2,592	
NII設定	○	○	○	学内	4	1	0	-	946	
NII・TRC	○	○	×	学外	16	12	12	-	-	
NII・TRC	○	○	×	学外	8	6	6	-	-	
NII・TRC	○	○	×	学外	8	6	6	-	-	
	○	○	○	学外	74	55	51	-	-	
	○	○	○	学内	53	42	39	-	-	
-	○	○	○	学内	33	25	21	-	-	
なし	○	○	×	学外	5	2	2	-	124	
NC, RC	○	○	×	学内	21	18	18	8,703	743	ランニングコストは保守費
NC, TRC	○	○	×	学内	17	14	12	-	-	
Nii, TRC	○	○	○	学内	11	6	48	-	8,312	
なし	○	○	×		9	3	20	-	-	「ハード:ホストコンピュータ」は「サーバ」、 「ホームページ:Webサーバの所在」は、HPは学内、蔵書 検索は学外。
なし	○	○	×	学外	5	2	10	-	-	サーバについて、ホームページは学内、蔵書検索は学 外
なし	○	○	×	学外	5	2	40	253	-	
TRC	○	○	×	学内	2	0	0	-	-	
TRC	○	○	×	学内	6	4	1	-	-	
TRC	○	○	×	学内	2	2	2	-	-	
	○	○	○	学内	50	39	39	-	-	
	○	○	×	学外	2	0	2	-	-	
	○	○	○	学外	7	2	2	-	-	

県内大学図書館相互貸借状況

借受館 貸出館	前橋	前橋こ	前橋分	高崎	箕郷	群馬	新町	榛名	吉井	桐生	新里	伊勢崎	赤堀	あずま	境	太田	尾島	新田	藪塚	太田美	沼田	館林	渋川	北橋	藤岡	富岡	安中	松井田	笠懸	
育英	1			1												1							1					2		
関学大	0	0	0	0	0	0	0	0	0	0	0	0	0	0	0	0	0	0	0	0	0	0	0	0	0	0	0	0	0	0
桐生大	1			1								3																		
共愛大	12			6								3	2			3									3	1		4		
共愛短大																														
健科大	9	0	0	2	0	0	1	0	4	0	0	2	0	1	0	0	0	0	0	0	0	0	0	0	0	0	0	0	0	
県女大	10			5								7		1		1						4				1		6		
群馬高専	1			3			1					1																		
群福大	1											1			1	1					1	1	1		3		1			
群大図	6			10		3	7					18	5			8					2	2			1	5	5	9	1	
群大医				2		1	1								2						1									
群大理工	2			9			3				2	4				4							1				1	1		
群バ大				3																	1									
上武大	1			2																	2									
上武分				2																										
高経大	21			33	1	3	1		2			4	8	1		11	1						3		13	5	3	4		
健大	3	0	0	1	0	0	0	0	0	0	0	0	0	0	0	1	0	0	0	0	0	1	1	0	0	0	0	1	0	
健大分	2			2																					1		1			
高商大	1			6									1																	
東福大	0	0	0	0	0	0	0	0	0	0	0	0	0	0	0	0	0	0	0	0	0	0	0	0	0	0	0	0	0	0
東洋大																														
新島				3																										
工科大	6			18			2					1				6							1			1	2	9		
合計	77	0	0	109	1	7	16	0	6	0	2	44	16	3	3	36	1	0	0	0	7	8	8	0	21	13	15	33	2	

大間々	吉岡	上野	神流	甘楽	中之条	草津	玉村	明和	千代田	大泉	邑楽	県立	小計	県内公民館	県内大学・高専	県内高校	点字	県議会	県内合計	県外	その他	合計	備考	
	1							1				9	17		1	3			21	1		22		
0	0	0	0	0	0	0	0	0	0	0	0	0	0	0	0	0	0	0	0	0	0	0	他館への資料の貸出を実地していない	
									1			6	12		1	1			14	1		15		
	1						2	1			1	12	51		8	9			68			68		
												0	0						0			0		
0	0	0	0	0	0	0	0	0	0	0	1	0	23	43	0	4	2	0	0	49	0	0	49	
												44	79		17	3			99	12		111		
												4	10		4				14	13		27		
							1					12	24		1	2	1		28			28		
							1		2			47	132	0	28	16			176	84	16	276		
												3	10			1			11	15		26		
	1					1						30	59	1	3	10	2		75	9	13	97		
												1	5		2				7	2		9		
												2	7						7			7		
												2	2		3				5	3		8		
				2		7	2	3	2	1		68	199	1	14	16	3		233	394		627		
0	0	0	0	0	0	0	0	1	0	1	0	8	18	0	3	4	0	0	25	4	0	29		
									1			7	7		1				8			8		
												8	8		1	1			10			10		
0	0	0	0	0	0	0	0	0	0	0	0	0	0	0	0	0	0	0	0	3	0	3		
												0	0						0	11	0	11		
												3	3						3			3		
								1			2	24	73	2	7	10	1	0	93	21		114		
0	3	0	0	2	0	8	6	7	6	3	3	293	759	4	98	78	7	0	946	573	29	1548		

特 記 事 項

(令和 3 年度)

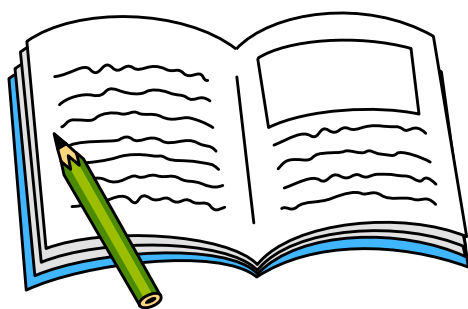

前橋市立図書館

4.1～	「すみっこサロン」
4.30～7.25	郷土資料室ミニ展示「深田久弥『日本百名山』」
6.22～11.9	展示室「コレクション展 1916-2021(前期)」
6.28～7.12	七夕飾りの設置及び短冊作成
7.1～10.24	「わたしのとっておきの一文」
7.20～8.22	特設コーナー「戦争と平和」
7.27～8.22	前女文芸誌展示
7.22～8.22	前女図書室貸出ベスト16のポスター掲示等
7.27～8.26	郷土資料室ミニ展示「戦争関係資料」
8.2～8.6、8.10～8.13	中・高校生を対象にボランティア「図書館サマー・フレンズ」実施
8.7	読書普及事業「こわいはなし」
8.27～10.20	郷土資料室ミニ展示「日本・群馬の災害」
10.12～11.7	利用者アンケート
10.21	ぷちシネマ「朽ちた手押し車」
10.21～11.21	郷土資料室ミニ展示「昆虫の世界へ」
10.26～12.28	「わたしの1冊プレゼン合戦」
10.27～11.9	まえばし図書館まつり
10.30	文化講演会「持続可能な食の受容と食用昆虫の利用可能性」
10.31	秋の読み聞かせイベント～ハロウィン～
11.2,3,4,5	ブックリサイクル
11.2～12.5	「前橋女子高校 LRI 部イラスト展」
11.3～12.2	特設コーナー「ザスパクサツ」
11.11～12.15	『前女生しおりコレクション』
11.23～1.31	郷土資料室ミニ展示「図書館の宝物、前橋の宝物」
11.23～3.27	展示室「コレクション展Ⅱ 1916-2021(後期)」
12.7～3.16	郷土資料室ミニ展示「群馬の方言」
1.4～1.28	わたしの1冊プレゼン合戦」
1.15	「夜の図書館で聴くギターとマンドリンの音色」
2.1～	郷土資料室ミニ展示「図書館のこれまで」
2.1～2.8	〇〇袋
2.1～2.27	「ジャケットを楽しむ～前橋女子高校の生徒が“直感”で好きなジャケット(表紙)の本を選びました～」
2.1～2.27	「わたしの1冊プレゼン合戦」
2.8～3.13	上電ペーパークラフトの配布に伴い「のりもの」に関する特設コーナー設置
2.17	ぷちシネマ「銀座化粧」
3.15～	企画展示「新1年生におしえたいこと」
3.17～	郷土資料室ミニ展示「清水哲男氏を偲んで」

●特集棚

「朔太郎忌」、「図書館記念日」、「母の日」、「環境の日」(環境森林課連携)、「父の日」、「男女共同参画週間」(男女共同参画室連携)、「東京オリンピック」、「東京パラリンピック」、「宮澤賢治特集」、「健康増進普及月間」、「結核予防週間」(保険予防課連携)、「食品ロス削減月間」、「エジソン没後90年」、「児童虐待防止推進月間」、「世界エイズデー」、「師走・実用書特集」、「災害とボランティア週間」、「自殺予防」(保健予防課連携)、「小原玲さんを偲んで」、「小原玲さん写真展」、「石原慎太郎裕次郎特集」、「年度替わりに不安を感じるあなたへ」、「菌をやっつけよう!!」、「暑い!あつい!熱い!」、「芥川賞 直木賞」、「図鑑—その奥深い世界—」、「大人にも読んでもらいたい子どもの本」、「イエローパワー」、「春、さくら色」

●不定期

前橋こども図書館

臨時休館等によりイベント休止月有

●こども図書館主催事業

- 4.23～11.8 としょかんめぐり☆キッズラリー ～スタンプラリー×図書館×家読～
5.3～5 こどもの日フェスティバル おはなし会
5.5 体験！こども図書館員
6.14～30 簡易福袋 ○○袋
7.5～9.30 夏休み特別企画「みんなのおすすめ本」展示イベント(公募 8/31 まで)
7.18 まえばし人形劇フェスタ
7.24 夏のこどもフェスティバル おはなし会
7.21～22 こども図書館夏休みイベント「牛乳パックでビックリ絵本をつくろう！」
7.27 むいぐるみのおとまり会
8.3 見つけた！お気に入りの一冊 ～親子で体験 読書感想文教室～
10.28 県民の日イベント ころとんからの挑戦状！カードをひいて本をさがせ！
10.28～11.3 ○○袋 ー新たな本との出会いー
10.28～11.3 オーダーメイド○○袋
11.3 まえばし教育の日事業 おはなし会
11.16 読み聞かせボランティア養成講座(初級)
12.5 たこさん&kuku さんのワークショップとおはなし会
～消しゴムハンコでクリスマスカード制作とオリジナル紙芝居の上映～
12.5 むいぐるみのおとまり会
12.8～1.16 「本の除菌機、何に見える？」～みんなでデザインを考えよう！～
<3.28～第1回目展示>
12.11 冬のこどもフェスティバル おはなし会
12.23～12.25 クリスマスツリーペン立てプレゼント(スタッフ作成)
1.5～1.6 新春おたのしみ会 リレーおはなし会
1.6 新春おたのしみ会 紙芝居ライブ
1.8 新春おたのしみ会 冬の昔話・民話のおはなし会
3.24～4.4 ○○袋 ー新たな本との出会いー
3.24～4.4 オーダーメイド○○袋

●共催事業

- 3.31 中央公民館青少年体験・チャレンジ活動事業兼こども図書館共催事業
「春のこどもフェスティバル」

●こども図書館協力事業(学校・学生・団体主催事業)

- 5.1～6.30 芽部主催ちいさなポエフェス ちいポエ
公募展示 詩であそぼう「なんていってるかな？」
5.26～11.24 共愛学園短期大学部 学生による手作り教材 絵本紹介
「おすすめ絵本ポスター」展示
1.16 共愛学園前橋国際大学×短期大学部「英語と絵本に触れてみよう♪」
3.5～5.14 パオ主催(展示)「絵本を開いて親子でほっこり♥」
～第3回親子で読んでほしい絵本大賞の12冊の紹介～

●職場体験・総合学習・施設見学等協力事業

- 4.23 施設見学(共愛学園前橋国際大学短期大学部)
8.10～8.11 司書体験ボランティア(中央中等教育学校4年生)

- 8.24 視察見学(群馬大学現場学習)
- 11.1,2,4,5 就業体験(群馬県立聾学校2年生)
- 11.15,16,22 大学生インターンシップ実習(共愛学園前橋国際大学)
(11.22 おはなし会実施)

●定期的集会行事

- ・土曜日「おはなしの会」
前橋市読み聞かせグループ連絡協議会所属団体によるおはなし会(12回開催)
- ・土曜日「ブックスタート絵本の引き換え&おはなし会～絵本をひらく体験～」
ブックスタートボランティアによる(16回開催)
- ・第4日曜日 萌えぎの会による「はじめて絵本のおはなし会」
ブックスタートフォローアップ事業(6回開催)
- ・木曜日 たこさんのおはなしや(18回開催)
- ・第3金曜日 スマイル♥ハートによる「赤ちゃん絵本のおはなし会」(4回開催)
- ・第2火曜日 スマイル♥ハートによる「ことばを育む1歳からのおはなし会」(7回開催)
- ・偶数月 パオによる「小学生のためのブックトーク」(3回開催)

●季節・行事の展示

規模を縮小したミニ展示(萌えぎの会)

- 4.26～5.10 こどもの日の飾り
- 6.14～7.12 七夕飾り
- 9.13～10.11 十五夜飾り
- 11.22～12.27 クリスマス飾り
- 12.27～1.24 お正月飾り
- 2.14～3.14 お雛様飾り

●常設展示(野村たかあき/作)

- 2019.12.5～ 絵本「せかいのくにでおめでとう」ほか(執筆原稿など含む)

●企画・季節の行事関連図書の展示(順不同)＜貸出可能＞

- 1.20～5.11 ミキハウス宮沢賢治の絵本 吉田尚令、みやこしあきこの本
(フリッツアートセンター開催ポスターとあわせて展示)
- 2.17～4.30 春の本
- 3.4～4.9 入園・入学の絵本など
- 3.11～4.21 交通安全・防犯の本
- 3.22～4.24 おべんどうの絵本、お弁当の作り方
- 4.3～4.25 2020年受入の貸出の少ない本(絵本・幼年童話・物語・YA)
- 4.4～6.14 パオおすすめブックトーク「なまえ」の本
- 4.9～5.5 こどもの日
- 4.15～5.9 母の日
- 4.18～4.25 遠足・ピクニックの本
- 4.24～5.16 愛鳥週間
- 4.26～5.18 木暮正夫コーナー(木暮正夫展の開催チラシとあわせて展示)
- 4.27～5.18 廣嶋玲子コーナー
- 5.10～6.30 つゆ・雨の本
- 5.11～7.5 きくちちきの本(フリッツアートセンター開催ポスターとあわせて展示)
- 5.20～6.21 父の日
- 6.14～7.7 七夕
- 6.14～7.15 2021 えほん 50 (えほん 50 のリストとあわせて展示)
- 6.14～7.15 SDGsの本

6.14～7.30	追悼/エリック・カール
6.14～8.8	夏の本
6.19～8.8	読書感想文の書き方
7.6～8.8	自由研究・工作の本
7.8～8.8	おばけの本
7.13～8.8	過去課題図書
7.15～7.31	うみ
7.16～8.8	バナナの日(8/7)、山の日(8/8)
7.20～8.22	戦争と平和の本
7.23～8.8	追悼/那須正幹
8.1～8.8	野菜の日(8/31)
8.1～12.19	パオ ブックトーク「時間」
8.29～10.18	月の本
8.29～11.18	秋の本
9.6～10.18	しもかわらゆみ(フリッツアートセンター開催ポスターとあわせて展示)
9.12～10.31	ハロウィンの本
9.16～10.25	おすすめの絵本 2020年～2021年に受入した絵本で、貸出回数が15回を超える人気の絵本
9.29～10.26	サーカスの本
10.18～11.15	七五三の本
10.26～11.10	読書週間展示「本の扉をあけてみよう ぐんまの小中学生に贈る131冊」
10.26～11.23	石川えりこ特集(フリッツアートセンター開催ポスターとあわせて展示)
10.30～11.23	勤労感謝の本
11.1～11.26	いい風呂の日の本
11.4～12.25	クリスマス
11.12～12.17	ボクニキミニこどものための100冊(冊子とあわせて展示)
11.16～12.9	おたんじょうびの本(こども図書館の開館日に合わせてお誕生日の本を展示)
11.20～2.15	冬の本
11.23～12.14	おやすみなさいの本
11.28～12.27	おかたづけ
11.29～1.16	はらだよしこ 雪だるまの絵本 (フリッツアートセンター開催ポスターとあわせて展示)
12.1～1.10	学生さん選書 小中学生におすすめの本
12.11～1.15	年越し、お正月、十二支
12.15～2.14	雪の本
12.17～1.16	お金の本
12.19～2.17	パオ ブックトーク「おくりもの」
12.28～1.28	冬の星座、ほし
1.9～2.14	MOE絵本屋さん大賞2021
1.15～2.14	チョコレートの本
1.16～2.14	トラの本
1.16～3.6	ミキハウス宮沢賢治の絵本 山口マオ (フリッツアートセンター開催ポスターとあわせて展示)
1.28～2.28	いちごの本
1.31～2.15	追悼 松岡享子
2.4～3.22	入学・入学準備 バッグの作り方
2.11～3.3	ひなまつり
2.15～4.1	卒業・卒園
2.17～3.6	ねこのえほん(猫の日にちなんで猫の絵本を展示)
3.1～3.11	東日本大震災関連

- 3.4～4.13 入園・入学
 3.6～4.24 ミキハウス宮沢賢治の絵本 スズキコージ
 (フリッツアートセンター開催ポスターとあわせて展示)
 3.8～4.15 AERAwithKids 子ども時代に読みたい本 151 冊
 3.9～4.15 ザスパ選手のおすすめ本(POPと併せてザスパのコーナーに展示)

●出張子ども図書館

- ・「ザスパ特設展示」(寄付で購入した児童書等)
 8.6～9.2 元総社分館
 9.3～9.30 城南分館
 10.1～10.31 下川淵分館
 11.3～12.2 本館
 12.4～12.28 大胡分館
 1.6～2.1 総社分館
 2.3～3.2 上川淵分館
 ・「コミック特設コーナー」(子ども図書館臨時休館中)
 9.10～9.30 本館

前橋市立図書館上川淵分館

- 4.3,4 『HAPPY EASTER!』紙コップで作成のイースターバニーバスケット配布
 7.20～8.22 特設コーナー「戦争・平和を考える」
 7.21～8.24 特設コーナー「夏休みの宿題おたすけ本コーナー」
 8.7,8 小学生を対象にボランティア「図書館キッズ」実施
 8.15 「古新聞なんて言わせない!」英字新聞で作成のエコバックをレシピと一緒に配布
 9.15～10.31 特設コーナー「控えに回ってますがまだまだいけてます本」→常設展示へ
 10.31 『Happy Halloween!』紙コップ製トリックオアトリートバスケット配布
 12.12～1.30 特設コーナー『リユース図書コーナー』
 12.21～12.25 『サンタが街にやってきた』クリスマスオーナメント配布
 2.3～3.2 特設コーナー『ザスパクサツ』

●特集棚

「季節の絵本コーナー」「SLA選定よい絵本コーナー」「おすすめ本コーナー」

●不定期

「リサイクルブックコーナー」

前橋市立図書館下川淵分館

- 7.1～8.29 特設コーナー「夏休みの宿題」
 小・中学生対象読書相談とおすすめ本リスト・葉の配布
 7.20～8.22 特設コーナー「戦争・平和を考える」
 10.1～10.31 特設コーナー「ザスパ・クサツ」
 12.1～12.10 利用案内(えほんリスト付)ミニ冊子の配布
 12.12～1.30 リユースコーナー
 2.16～3.30 特設コーナー「下川地区育成団体様」からの寄付により購入した本の展示
 3.1～3.29 オリジナル文庫本カバーの配布

●特集棚

●一般書

「エッセイあれこれ」、「2020年度に下川に入ってきた小説」、「『手紙』のあれこれ」、「スポーツの本」、「こんな本あります!」、「健康料理!」、「キーワードは『神様』」、「写真」、「年末年始がやってくる!」、「日本!」、「お悩みがスッキリ!本」、「『三月』と言えば…?」

●絵本

「日本の名作・むかしばなし」、「お菓子の本」、「雨&かえるの絵本」、「月・星・空・雲・おひさま」、「ようかい おばけ ゆうれい」、「『きもち』を考える絵本」、「えのすてきなえほん」、「心温まる絵本」、「ユーモア絵本」、「伝説のいきもの」

●不定期

「リサイクルブックコーナー」

前橋市立図書館芳賀分館

4.23～4.27 「こども読書週間分館行事」手作りブックマーク・しおりの配布
7.17～8.28 「図書館員が選んだ感想文におすすめの本」・「過去の課題図書コーナー」
7.17～8.29 「JBBYおすすめ!」
7.20～8.14 「夏休み分館行事」手作りのうちわの配
7.20～8.22 特設コーナー「戦争と平和を考える」
12.18～12.21 「冬休み分館行事」ペーパーキャッププレゼント
1.5～1.8 「しおり配布」

●特集棚

「はるの絵本」「菌を知って対策しよう!!」「おかあさん大好き」「おとうさん大好き」
「むかしばなし・民話」「エリック・カールの絵本」「楽しい雨の日」「夏の絵本」
「だいすき!おじいちゃん・おばあちゃん」「お月見」「ハロウインの絵本」「SDGsに関する本」「とりの絵本」「クリスマスのえほん」と紙芝居「みて・よんでおいしいおかしの絵本」
「お正月の絵本・かみしばい」「鬼と節分の絵本と紙芝居」「おひなさま」

前橋市立図書館桂萱分館

4.20～5.30 としょかんこいのぼり
7.22～8.19 特設コーナー「戦争・平和を考える」
8.1～8.22 図書館キッズ ※小学生ボランティア
10.1～10.19 秋の読書キャンペーン ※リサイクル本の配布イベント
10.11～11.7 利用者アンケート実施
12.1～12.18 リサイクルブック お渡し隊! ※リサイクル本の配布イベント
12.12～1.30 リユース図書コーナー設置

●特集棚

「春の絵本」「じぶんをまもる(防災・防犯)」「端午の節句」「きもちってなに?」
「こわーい絵本」「夏の課題特集」「課題・推薦図書」「敬老の日」「どうぶつ絵本」
「理科の本」「絵本貸出ベスト」「おすすめ絵本」「せつぶん」「あま〜い本」「あったか絵本」
「読書感想文コンクール 課題図書(R3年度)」「おすすめ児童書」「幕末・歴史特集」
「読んだことある?ロングセラー特集」
「芥川賞・直木賞受賞作品」「社会科学 おすすめ本」

●総合学習・施設見学等協力事業

- 6.10 桃瀬小学校 施設見学 児童13名(引率3名)
 11.4,11 桂萱小学校 総合学習 2年生 47名

前橋市立図書館東分館

- 6.8 リサイクルブック配布
 7.1～8.27 夏休みの宿題に関する相談受付
 読書感想文におすすめの本を学年別に展示
 7.20～8.22 特設コーナー「戦争と平和を考える」
 10.12～11.7 利用者アンケート実施
 11.16 リサイクルブック配布
 R4.4.19 リサイクルブック配布(春のイベントとして実施)

●特集棚

《一般書》

「新生活準備」、「芥川賞・直木賞」、「本屋大賞&ノミネート作品(2015～2020)」、「春のお弁当&作り置き特集」、「スキマ時間に短編集」、「新緑の野山へ」、「雨の日は本格ミステリー」、「おうち時間 なにしてすごす?」、「時代小説を読もう」、「次、なに読む?(読書案内本特集)」、「和食のすすめ」、「映像化作品」、「ガーデニング特集」、「あったかい飲み物特集」、「若手作家(20～30代)の本特集」、「お正月の本」、「おいしい小説・エッセイ特集」、「メンタルヘルス特集」、「バレンタイン向けお菓子の本」、「2021年に東分館に入った小説」、「食べて健康！」

《児童書》

「赤ちゃん絵本特集」、「日本と世界の昔話」、「おかあさん だあいすき」、「おとうさん だあいすき」、「くまのえほん」、「福音館こどものとも絵本」、「ユーモア絵本」、「のりものえほん」

前橋市立図書館元総社分館

- 5.29～6.6 こども読書週間イベント「手作りのこま・しおりのプレゼント」
 7.20～8.22 特設コーナー「戦争と平和を考える」
 7.20～8.26 夏の分館イベント「夏休みの宿題お助け相談・コーナー」
 8.4,5 小学生対象のボランティア「図書館キッズ」実施
 8.6～9.2 特設コーナー「ザスパクサツ」
 10.11～11.7 利用者アンケート実施
 12.4,5 冬の分館イベント「手作りオーナメントのプレゼント」
 12.12～1.30 リユース図書コーナー設置
 3.1～12 分館イベント「しおりのプレゼント」

●特集棚

「入園・入学」、「マニアックな世界」、「おうちカフェ」、「春のおすすめ絵本」、「恐竜の絵本」、「お弁当特集」、「こどもの日」、「夏までにダイエット」、「母の日」、「癒し」、「むしば絵本」、「父の日」、「お菓子の本」、「本屋大賞関連」、「雨の絵本」、「七夕」、「梅雨・すっきり片付け」、「涙活におすすめ」、「海・山の絵本」、「ひんやり食べ物&飲み物」、「夏の絵本」、「芥川賞・直木賞」、「オリンピック関連」、「癒しの写真集」、「秋の絵本」、「敬老の日おすすめ本」、「防災の日」、「ハロウィーン」、「コミックエッセイ特集」、「美味しい小説」、「食べ物絵本」、「健康特集」、「七五三」、「おしゃれの秋」、「こんな小説あります!」、「お仕事の本」、「瀬戸内寂聴追悼」、「クリスマス」、「ディズニー」、「片付け・掃除」、「年賀状・お正月」、「SDGs」、「冬の絵本」、「貸出ベスト」、「旅小説」、「トラの絵本」、「節分」、「バレンタイン」、「芥川賞・直木賞過去作品」、「人生訓」、「初笑い絵本」、「石原慎太郎・西村賢太追悼」、「ひなまつり」、「通園・通学バッグ」、「春の絵本」、「卒園・卒業」、「おうち飲み」、「暮らしを整える」、「世界情勢を知る」、「西村京太郎追悼」

●不定期

「リサイクルブックコーナー」

前橋市立図書館総社分館

4.2～5.5	「こどもの読書週間イベント」特製カードケース配布
7.20～8.22	「課題図書・夏休みの宿題応援コーナー」特製しおり配布
9.15～11.9	読書週間前イベント「すきな本おしえて！」当館所蔵図書の展示も行いました
10.27～11.9	読書週間イベント三角ブックマーカー(しおり)配布
12.11～12.12	クリスマスイベント「としょかんたんけん」パーツをさがしてツリーのポスター作成
12.21～12.25	クリスマスイベント「ツリーを完成させよう」ぬり絵と飾りを貼って完成させるツリーのキットを配布

●特集棚

「おさんぼ・のりもの絵本」「散策・ウォーキング特集」
「おかあさん・おとうさんの絵本」「エリックカールさんの絵本」
「雨でもお部屋でたのしくすごそう！」雨、かえるの絵本とさがす・みつかる・めいろ絵本を選びました。
「おばけのえほん」「なつのえほん」「怪談・こわーい小説」「宮西達也さんの絵本」「きょうりゅうの絵本」
「スポーツ小説」「おじいちゃん・おばあちゃんの絵本」
「たぬきときつねの絵本」お月見関連の特集として展示しました。「秋の絵本」「かこさとしのえほん」
「ハロウィーンの絵本」「食の小説」
「小説短編特集」「特集 あったかーい」「クリスマスの絵本・児童書」「お正月・干支の寅絵本」
「冬の絵本」「群馬に縁があります」群馬に縁がある作者やテーマを扱った本を展示しました。
「節分オニの絵本」「お菓子なあまーい絵本」「ネコの絵本」「待ち遠しい！春の絵本」
「始めよう！ハンドメイド」「福音館絵本」「お弁当・作り置き特集」「五味太郎さんの絵本」

前橋市立図書館南橋分館

4.22～5.23	こどもの読書週間特別展示「JBBYの紹介と推薦図書アンデルセン賞受賞絵本展示」
8.3～8.22	特設コーナー「戦争と平和を考える」
8.7～8.8	「図書館キッズ」実施
7.27～8.18	夏休み分館行事「本の福袋」
10.11～11.7	利用者アンケート
10.27～11.9	読書週間特別展示「書評が広げる地平線」
12.12～1.30	リユース図書設置

●特集棚

「言葉のちから 谷川俊太郎の本」「6月によみたい本」「エリック・カールの本」「夏によみたい本」「五味太郎の本」「もの書きですが、医師です×医師ですが、もの書きです」「敬老の日の本」「秋によみたい本」「人権週間」「今こそ読みたい 大部の書 上下巻本」「お正月の本」「クリスマスの本」「冬によみたい本」「節分・鬼の本」「春になったらよみたい本」「こんにちは 新しい友だち」「JBBY推薦図書」

●不定期

「リサイクルブックコーナー」

前橋市立図書館清里分館

5.28～5.30	「絵本をよもう」イベントにて手作りしおりを配布
7.20～8.22	特設コーナー「戦争と平和を考える」
8.21～8.23	「おはなしをつくってあそぼう！ゆびにんぎょうセット」を配布
10.12～11.7	利用者アンケートを実施
12.3～12.5	クリスマスイベント「エンジェルオーナメント」を配布

3.16～3.19 「桜の花を咲かそう」イベント

●特集棚

「あめ」のえほん、「簡単料理」特集、「歯」のえほん、「季節のおすすめ本」梅雨・初夏、「エリック・カール」のえほん、「カエル」のえほん、「おばけ・ようかい」のえほん、作文の書き方/過去の課題図書コーナー、「宿題応援」コーナー、「むし」のえほん、「健康増進普及月間関連」の特集、「でんしゃ・きしゃ」のえほん、「SDGs」ってなんだろう？、「秋の行事の本」ハロウィン・運動会、「たべもの」のえほん、「日本・いいところいろいろ」、「クリスマス」特集、「瀬戸内寂聴」特集、「年末お片付け」特集、「おしょうがつ」のえほん、「ゆき」のえほん、「芥川賞・直木賞」特集、「ねこ」のえほん、「MOE絵本屋さん大賞」、「春の花」のえほん、「入園・入学」特集

前橋市立図書館城南分館

4.23～5.12 こども読書週間イベント『ネームプレートしおり付リサイクル絵本のプレゼント』
7.2～8.31 『夏休みの宿題応援コーナー』
課題図書の展示と感想文の書き方プリント・しおりの配布、自由研究や工作などの本の展示。
7.22～8.22 特設コーナー『戦争と平和を考える』
8.10～8.11 『図書館キッズ』
9.4～9.29 『ザスパクサツ 特設コーナー』
10.12～11.7 利用者アンケートの実施
10.27～11.9 読書週間イベント『城南分館オリジナル・利用カードケースのプレゼント』
12.12～1.30 『リユース図書コーナー』実施
1.5～1.7 『城南分館オリジナル・ミニカレンダー手帳のプレゼント』

●特集棚

3.2～5.31 『春・学校のおはなし』
6.1～8.31 『夏・今こそ、スポーツを読もう！』
9.1～11.30 『秋・美味しい物語』
12.1～2.28 『冬・テレビで見た！映画で見た！あの作品』
3.1～5.31 『春・城南分館スタッフおすすめ 推し本』

『季節の絵本コーナー』

各季節のほか、「入園・入学」「母の日」「父の日」「雨」「夏休み」「怖い話」「月」「ハロウィン」「収穫」「クリスマス」「正月」「雪」など。

前橋市立図書館大胡分館

5.1～5.3 春の分館行事（折紙で作った「ぐんまちゃん」と「ころとん」を配布）
7.21～8.26 「戦争と平和を考える」コーナーにあわせて、学習室を使用して郷土資料等の写真ページを見開きにして展示しました。
8.7～8.9 夏の分館行事（地域の祭り「暴れ獅子」を牛乳パックで作成し配布しました。）
8.6～8.19 小学生ボランティア「図書館キッズ」実施(2名)
10.11～11.7 利用者アンケート実施
10.27～11.6 読書週間行事（手作りしおり配布）
12.4～12.28 ザスパクサツ応援コーナー設置
12.11～12.19 冬の分館行事（折紙で作ったクリスマスツリーに飾りを付けて配布）
12.12～1.30 リユース図書コーナー設置

●「春」「入園、入学」「おとうさん・おかあさん」「天気の本」「エリックカールさん追悼」「夏」「夏休みの宿題おたすけコーナー」「おじいちゃん・おばあちゃん」「秋」「瀬戸内寂聴さん追悼」

「冬」「クリスマス」「お正月」「十二支、とら」「せつぶん、鬼」「電車・汽車」「ひなまつり」
「芥川賞・直木賞・本屋大賞受賞者の自館所蔵著書」

●不定期

「リサイクルブックコーナー」

前橋市立図書館宮城分館

- 4.26～5.5 こども読書週間分館行事 折紙で作った兜を配布
7.20～8.7 夏季分館行事 色紙で作った風鈴を配布
7.20～8.22 特設コーナー「戦争・平和を考える」
8.3、8.6 小学生を対象にボランティア「図書館キッズ」実施
8.31～9.26 健康増進課に依頼された「健康増進・結核予防」に関する特設コーナーを設置
9.13～9.30 委託会社主催利用者アンケートを実地
10.12～11.7 前橋市立図書館主催利用者アンケートを実地
12.1～12.24 冬季分館行事「ツリーをかざろう！」を開催
12.12～1.30 リユース図書コーナー設置
2.7～3.11 上電ペーパークラフトの配布に伴い「電車」に関する特設コーナーを設置
3.12～3.20 春季分館行事 手足を変形させた鶴と切り絵をビーズで繋げた飾りを配布

●特集棚

「震災を題材にした小説」、「春を感じる絵本」、「虫の絵本」、「宮城分館 貸出ベスト小説」「歯・むし歯の絵本」、「お母さんの絵本」、「お父さんの絵本」、「雨の絵本」、「夏の絵本」「奇跡をテーマにした小説」、「犬・猫の絵本」、「七夕・星の絵本」、「レシピ絵本」
「逃亡をテーマにした小説」、「おじいちゃん・おばあちゃんの絵本」、「秋の絵本」
「気になるタイトルがテーマの小説」、「ハロウィン・魔女の絵本」、「クリスマスの絵本」
「優しい気持ちを育む絵本」、「本にまつわる小説」、「お正月の絵本」、「冬の絵本」
「節分・オニの絵本」、「猫が出てくる小説」、「お雛様・お姫様の絵本」

●不定期

「リサイクルブックコーナー」

前橋市立図書館粕川分館

- 5.1～5.5 春の子ども読書週間分館行事「おしりたんていのまちがいさがし」
7.20～8.22 特設コーナー「戦争と平和を考える」
7.24～7.25 夏の分館行事「手作りの暑中見舞いハガキ、しおりの配布」
10.11～11.7 利用者アンケート実施
12.22～12.26 冬の分館行事「クリスマスオーナメントプレゼント」
12.12～1.30 リユース図書コーナー設置
2.8～3.13 上毛電鉄ペーパークラフトの見本展示と配布（配布はすぐに終了）
3.11～3.14 春の分館行事「折紙と色画用紙で作ったチョコとハートの飾りプレゼント」

●特集棚

季節の絵本「はるのえほん」、「入園・入学の絵本」、「母の日」「父の日」の絵本、「梅雨・七夕・星」の絵本、季節の絵本「なつのえほん」、過去の課題図書、季節の絵本「あきのえほん」、お月様の絵本「ハロウィン」コーナー、季節の絵本「ふゆのえほん」、クリスマスの絵本、お正月の絵本、節分・オニの絵本、ひな祭りの絵本、電車の絵本・児童書

前橋市立図書館富士見分館

- 4.17～5.9 こども読書週間分館行事「科学は楽しい！～知りたいが未来をつくる～」
以前開催した「科学道」を参考に科学の本を展開。
- 4.17～5.9 「SDGs」
関連資料とパンフレットを設置。終了後もテーマを変えて年度末まで設置。
- 7.20～8.22 特設コーナー「戦争と平和を考える」
- 8.17～8.20 小学生を対象にボランティア「図書館キッズ」実施
- 5.25～9.25 分館行事
①トマトを育てる(5/25～8/13) 富士見分館内でトマトを育てる。
②特集コーナー「野菜をそだててみよう」(7/3～8/26)
③写真を展示(9/23～9/30)
④しおりを作成し、利用者に配布(9/25～9/30)
- 10.26～11.26 秋の読書週間企画「仕事で世界が変わる お仕事小説」
- 11.26～12.25 分館行事「クリスマスツリーをつくろう」
①紙で作ったクリスマスツリーに飾りを貼ってもらい、完成させる。
②クリスマス関連の資料の展示。一般書、児童書。絵本から選書。

●特集棚

「大人も子供も国語力向上！」国語力に必要な敬語や話し方等日本語についての資料を紹介、「スイーツ！スイーツ！スイーツ！毎日お菓子が食べたい」家で簡単に作れるお菓子の資料を紹介、「学校へ行く！」学校生活がわかるような児童書と絵本を紹介、「父の日 母の日」父や母を題材にした小説・読み物・絵本を選定、「第165回芥川賞・直木賞」候補作家の作品を紹介、「情報に強くなろう」インターネット・セキュリティ・プログラミングに関する資料を紹介、「追悼立花隆」、「課題図書・すいせん図書」、「夏のおすすめ2021」児童書を紹介、敬老の日企画「シニアが主人公！」シニアが主人公の小説や絵本を選定、「世界アルツハイマー月間企画」認知症等に関する資料の紹介、「月の本」月に関する資料を小説や絵本等紹介、「ハロウィン」絵本を中心に展開、「丁寧な暮らし」暮らしのヒントや家事のコツ等の資料を展開、「もうすぐお正月」お正月の絵本を紹介、「第166回芥川賞・直木賞」候補作家の作品を紹介。「追悼石原慎太郎・西村賢太」、「上毛電鉄ペーパークラフト連動企画」鉄道関係の資料を紹介。

前橋市立図書館総合教育プラザ分館

- 5.3～5.6 本を5冊以上借りた利用者にしおり、折り紙の小物のプレゼント
- 7.20～8.22 特設コーナー「戦争と平和を考える」
- 10.12～11.7 利用者アンケート実施
- 12.12～1.30 リユース図書設置
- 12.25～12.26 本を5冊以上借りた利用者にしおり、折り紙の小物のプレゼント
- 3.27 本を5冊以上借りた利用者にしおりのプレゼント

高崎市立中央図書館

- 4.7 市内小学校新一年生にブックリスト「いちねんせいの本」配布
- 4.13、6.16、8.16、10.15、12.15、2.18
市内学校図書館指導員にがっこう⇄たかさきとしょかん通信配布
- 4.14～R4.4.7 子ども読書週間に合わせてR2 年度児童書・絵本ベストリーダー掲示
- 7.21、7.22 親子図書館探検
- 7.26、7.29、7.30 たのしい科学あそび講座
- 7.28、2.16 としょかん日和発行
- 8.3、8.4 親子手作り絵本講座
- 9.10、10.18、11.1、11.15、12.6、12.20
古文書解読入門講座
- 9.25 みんなで楽しむ朗読会
- 1.6、1.7、1.8 本の福袋

- 絵本の読み聞かせ
 - ①毎月第3火曜日午後(ボランティア)
 - ②月曜日・木曜日午前(ボランティア)
- 絵本の読書相談 毎月第4土曜日午後(寺澤先生)
- 読書会 毎月第3木曜日
- 職場体験ボランティア・インターンシップ・職場研修等受入

高崎市立箕郷図書館

- 5.8、5.9 メッセージカードを作ろう
- 6.26～7.11 笹に願い事をかざろう
- 10.27～10.31 おとなの読書手帖配布 34冊
- 1.5～1.9 本の福袋貸出 33袋(子ども用20袋、大人用13袋)

- 絵本の読み聞かせ 毎月第3土曜日
- 「読書ノート」の配布 通年41冊
- みさと風の発行 4月、7月、10月、1月 年4回

高崎市立群馬図書館

- 4.23～5.12 こども読書週間
- 6.24～7.7 七夕飾り
- 10.27～11.9 読書週間
- 11.26～12.25 クリスマス・正月ぬりえ大会

- 毎月第1土曜日 読書会

高崎市立新町図書館

- 4.1 新町としょかんだより
- 4.23～5.12 秋の読書週間
- 4.23～5.12 がんばった手帳配布
- 6.24～7.7 七夕飾り
- 8.2～8.5 高崎学検定第8回解説Book
- 10.27～11.9 秋の読書週間
- 10.27～11.9 がんばった手帳配布
- 10.27～11.28 リサイクル本の配布
- 12.24 クリスマスのおはなし会
- 1.7～1.10 古里新町其昔絵図配布

高崎市立榛名図書館

- 4.17～5.9 子ども読書週間企画「図書館の達人になろう！」館内でクイズを出題、参加記念品あり。
- 8.1～8.29 群馬県立土屋文明記念文学館移動展「童謡のふるさと 石原和三郎の世界」
童謡の「うさぎとかめ」などの作詞で知られる本県出身の石原和三郎の業績を紹介する
パネルを館内展示。
- 10.23～11.7 秋の読書週間企画「図書館の達人になろう！」館内でクイズを出題、参加記念品あり。
- 12.11 冬のお楽しみ会「あなたのためのちいさなおはなしかい」
新型コロナウイルス感染症の感染防止対策を取りながらの、図書館職員による読み聞かせ。
参加希望の子どもたちにカウンターでくじ引きをしてもらい、当たったカードにある絵と同じ

モチーフを身に付けた職員を探し、読み聞かせをしてもらう。(子ども1人1回、2冊・10分程)

1.8～1.12 「古本市」図書館で使用していた本や雑誌などの無料配布

○4月・12月の第3日曜日のみ 地域ボランティアによる絵本の読み聞かせやパネルシアター

○かんたん工作コーナー 新型コロナウイルス感染症の感染状況の推移などに応じ、幼児でも、気軽に、簡単に楽しく工作ができるコーナーを設置

高崎市立山種記念吉井図書館

4.28～5.16 こども読書週間企画「ミニかぶとをつくろう」
5.1～3.31 児童企画『ぐっどなぐんまをひとめぐり』スタンプラリー
6.10～7.7 七夕飾り配布
8.8～10.28 リサイクル図書、雑誌配布
9.1～12.26 秋の読書週間企画「古道・鎌倉街道(高崎城址～山名八幡宮)をたずねて」
シールラリー
10.7～12.9 小学校図書館見学
10.19 幼稚園図書館見学
12.5～12.24 クリスマス用カード配布
1.5～1.6 お楽しみ福袋配布
1.5～1.6 干支しおり配布

桐生市立図書館

4.10 4.24 5.20 6.26 7.15 7.24 8.14 9.16 9.25 10.9 10.23 11.13 11.18 12.25 1.8 1.20 1.22 3.12 3.17 3.26
おはなし会
4.15 6.12 7.10 7.17 8.28 10.21 12.11 2.26 オンラインおはなし会
4.23～4.25 「子ども読書の日」イベント(ブックこいのぼり、本の福袋)
5.5 プラネタリウムこどもの日特別投影
5.8 あおぞらおはなし会
9.9 9.29 10.29 11.10 11.11 11.12 11.17 11.24 11.26 桐生に伝わる民話を聞こう
10.1 ブックスタートボランティア養成研修会
11.24 大人のプラネタリウム「プラ寝たリウム」
11.26～11.28 第12回手作り布の絵本全国コンクール作品展示会
12.4 クリスマスおはなし会
12.4 Rinnが奏でるアコーディオン&プラネタリウム

○第2土曜日、日曜日 第4土曜日、日曜日 プラネタリウム定時投影 24回
随時 プラネタリウム団体投影 3回

○ブックスタート事業 10回

○『桐生市人物号名事典』の刊行

○毎月1回 図書館だよりの発行

○第1土曜日から8日間 リユース雑誌の配布

○高齢者福祉施設等、放課後児童クラブ、放課後子供教室への団体貸出

桐生市立新里図書館

8.14 10.9 11.13 12.11 1.8 3.16 おはなし会

○ブックスタート事業 7回

伊勢崎市図書館

- 4.23～5.25 展示「飛び出す絵本展」
5.1～5.2 「本のお楽しみ袋」貸し出し(大人向け、子ども向け)
6.3 おそとdeおはなし会
6.1～7.31 ロゴマーク、キャッチコピー募集(伊勢崎市図書館開館100周年記念事業)
6.24 記念講演会「正田壤の絵画に魅せられて」(伊勢崎市図書館開館100周年記念事業)
7.1～8.24 展示「オリンピック・パラリンピック」
7.24 読書感想文の書き方講座(会場受講・動画視聴)
7.24～8.31 家族ふれあい読書新聞作品募集
7.24～8.31 展示「家族ふれあい読書新聞展」
8.27～9.28 展示「芸術の秋」
10.16～11.14 展示「伊勢崎市図書館100年のあゆみ」
10.16～11.14 埋蔵文化財パネル展「伊勢崎市の遺跡・国指定史跡編」
10.23 市民読書会:テキスト「真相(横山秀夫 著)」
11.3 図書館FESTIVAL2021
11.3 記念講演会「作家のホンネ」(伊勢崎市図書館開館100周年記念事業)
11.13 いせさき学習堂 文学歴史講座「明治維新はなかった!？」(会場受講・動画視聴)
11.20～12.28 展示「資料が語る徳江製糸場」(図書館応援団自主事業)
11.26～12.12 展示「チャレンジ!ビブリオバトル」
12.10～12.16 一もっとおうち時間が楽しくなる「わらべ歌と手遊び」のほっこりタイム(動画視聴)
12.18 「家族ふれあい読書新聞」最優秀賞受賞者発表会
1.8～1.9 「本の福袋」貸し出し(大人向け、子ども向け)
1.13～3.17 いせさき学習堂「古文書入門講座」(全8回、会場受講・動画視聴)
1.16 新春図書館寄席(春風亭勢朝)※新型コロナウイルス感染症の影響により中止
2.15～3.20 展示「伊勢崎銘仙ワールドトピックス柄展」
3.5 いせさき学習堂 郷土文化講座「資料が語る徳江製糸場」(会場受講・動画視聴)
3.11～3.31 空羽ファティマ朗読コンサート「ただいまの声が聞こえない」(図書館応援団自主事業・動画視聴)

- ブックスタート事業(10か月健康相談対象児に絵本の配布)
- 館報「図書館だより」発行(毎月)
- 特設コーナー、特集コーナーの設置(毎月)
- リサイクル雑誌の配布(随時)
- 展示「シトラスリボンプロジェクトパネル展」「オズボーン・コレクション」「おすすめ!世界の子どもの本」「ぐんまのカルタ展」
- 伊勢崎銘仙柄の読書通帳を限定配布
- メッセージツリー展示、記念デザインの読書通帳配布(伊勢崎市図書館開館100周年記念事業)

伊勢崎市赤堀図書館

- 5.1 「オリジナルの皿を作ってみよう! <新型コロナウイルスによる影響により中止>
5.1～5.25 おたのしみ袋の貸し出し(おとな・こども向け各20組)
5.2～5.31 リサイクル図書配布
5.3 DVD上映会(幼児向け)
5.8 ときめきブックカフェ～子馬の会～<新型コロナウイルスによる影響により中止>
6.26～8.22 図書館を使った“調べる”学習賞コンクール入賞作品展示
7.24 読書感想文の書き方講座(4館合同事業)/あずま図書館にて開催
8.7 DVD上映会(幼児向け)<新型コロナウイルスによる影響により中止>
9.25～10.31 展示「ちょこっとハロウィン」

10.23	赤堀図書館でJAZZを聴こう！
10.23～12.12	リサイクル図書配布
11. 6～11.28	赤堀図書館文化祭
11.27	クリスマスポップアップカードを作ろう！＜コロナウイルスによる影響により中止＞
12.25	赤堀図書館クリスマス会＜コロナウイルスによる影響により中止＞
1. 8～ 1. 9	おたのしみ袋の貸し出し(おとな・こども向け各20組)
1.10	DVD上映会(幼児向け)
1.11	DVD上映会(幼児向け・大人向け)

- ブックスタート事業(10ヶ月児健康相談日に絵本の配布、読み聞かせ)
- 館報「図書館だより」発行(毎月)
- 赤ちゃん読み聞かせの開催(毎月第2水曜日)＜コロナウイルスによる影響により中止＞
- 子ども読み聞かせの開催(毎月第2土曜日 (5月、12月を除く)＜コロナウイルスによる影響により中止＞)

伊勢崎市あずま図書館

4.24～5.16	探検！発見！迷路の絵本展
7.21～8.24	夏休み昆虫写真展
11.11	北小学校校外学習
12.7～随時	雑誌・リサイクル本無料配布
12.10～12.23	樹木・草花に親しむ パネル展示
2.22～3.20	いせさき銘仙ワールドトピックス作品展

- ブックスタート事業(10ヶ月児・1歳6ヶ月児健康相談日に絵本の配布)
- 館報「図書館だより」発行(毎月)
- 児童書・一般書の特集コーナーを設置(毎月)
- 季節をテーマとした絵本を設置(春・雨・夏・秋・雪・クリスマス)
- 毎月第3日曜日アニメシアター

伊勢崎市境図書館

4.24	こどもの読書週間特別映画会
5.1～2	本のお楽しみ袋
12.19	クリスマス親子映画会
12.19	境クリスマス会
1.8～9	本の福袋
6.26～7.18	館内季節展示(七夕飾り設置)
11.28～12.25	館内季節展示(クリスマスツリー等設置)
6.19～ 7. 4	ミニ企画(田島弥平と渋沢栄一)
7.19～ 8.29	ミニ企画(SDGsって知ってる?)
8. 3～ 8.29	ミニ企画(図書館で昆虫採集!?)
9. 4～ 9.19	ミニ企画(敬老の日にポップアップカードをプレゼントしよう)
9.18～ 2.27	ミニ企画(always～伊勢崎 小林吉太郎写真展)※展示作品は毎月更新
10. 9～10.31	ミニ企画(ハッピーハロウィン！ブックオアトリート)
11.27～11.28	ミニ企画(英字新聞で作るブックカバー)

- 館報「図書館だより」発行(毎月)
- 特設コーナー、特集コーナーの設置(毎月)
- 図書館ギャラリー(写真・絵・工作等の作品展示)
- 境図書館短歌教室

- 境図書館俳句教室
- 偶数月第2日曜日 名作映画会の開催(4月、10月、12月、2月)
- 奇数月第4土曜日 親子映画会の開催(7月、11月、1月、3月)

太田市立中央図書館

- 6.4～7/13 企画展「史跡上野国新田郡家跡」
- 7.1 普及・利用促進事業「1年生のみなさんへ 図書館へ行こう！」
- 7/20～8.31 企画展「古墳時代の太田市」
- 8.7 読書感想文書き方教室
- 9.9～10.31 企画展「金山と石造物」
- 11.2～1.26 企画展「松井如流用印模刻展」
- 11.9～11.28 本のいちば
- 12.18 クリスマスのおはなし会
- 1.28～3.30 企画展「日本100名城写真パネル展～九州・沖縄編～」

- 随時 ブックスタート

太田市立尾島図書館

- 4.27～5.11 利用者参加型企画展「やねよりたかいこいのぼり」
- 5.18～6.10 利用者参加型企画展「雨の日のパノラマ」
- 6.15～7.9 利用者参加型企画展「星にねがいを」
- 7.15 なつやすみ読書チャレンジブック
- 7.15 普及・利用促進事業「1年生のみなさんへ 図書館へ行こう！」
- 7.29～9.5 利用者参加型企画展「おじま海岸であそぼう」
- 10.1～10.31 利用者参加型企画展「トリック オア トリート」
- 11.2～11.25 古本市
- 12.2～12.26 利用者参加型企画展「メリー クリスマス」
- 1.5～1.20 利用者参加型企画展「お正月特集」
- 1.21～2.23 利用者参加型企画展「バレンタイン特集」
- 3.4～3.24 古本市

- 随時 ブックスタート

太田市立新田図書館

- 7.7 普及・利用促進事業 「一年生のみなさんへ。図書館へ行こう！」
- 8.7 夏休み福袋
- 12.18 クリスマス福袋

- ブックスタート

- 古本市

- 特集コーナー

「祝・ホームタウン クレインサンダーズ」

「おうちで○○」

「怖い話・奇妙な話」

「人権・誰かのことじゃない」

「仕事・職業」

「発達障害・知ってください、私のことを。教えてください、あなたのことを。」

太田市立藪塚本町図書館

- 7.14 普及・利用促進事業
藪塚地区内 小学校1年生の皆さんへ「図書館へ行こう」チラシ配布
- 9.1～10.24 図書館とコラボ「防災」展示
- 11.26～12.23 「人権週間」展示
- 11.26～3.31 古本市(図書館玄関風除室内)
- 3.26～4.21 「発達障害啓発週間」展示

○随時 藪塚本町地区内 ブックスタート

太田市美術館・図書館

企画コーナー

- 3.31 ～ 4.25 こども読書週間1
- 4.26 ～ 5.23 こども読書週間2
- 5.26 ～ 7.18 さがしにいこう！○○ぐんま
- 7.20 ～ 8.29 音楽と絵本とつながる
- 7.20 ～ 8.29 小学生読書感想文おすすめコーナー
- 9.1 ～ 9.26 Let's craft !
- 9.29 ～10.24 図書館ウサギと行く2021年宇宙の旅
- 10.27～11.28 2021アニバーサリー
- 10.27～11.28 世界の名犬図書館
- 12.7 ～12.26 みんなでつなごう 人権週間
- 12.7 ～ 1.23 BOLOGNA 2021イタリア・ボローニャ国際絵本原画展
- 1.26 ～ 2.20 猫～隠れた推し本特集～
- 2.23 ～ 4.19 めくるめく本の世界～本は小さなアート～

イベント

- 4.11 古雑誌市 来場者 163人 配布数 874冊
- 7.24 本でつながるイベントvol.1 みんなで楽しむ読書の日 参加者 92人
- 8.1・10 親子で学ぶ・読書感想文の書き方ワークショップ 参加者 19組(39人)
- 8.12 本でつながるイベントvol.2 呪ワレタ怪談会 参加者 24人
- 10.2 本でつながるイベントvol.3 2021 秋の図書館まつり 参加者 331人
- 10.31 古雑誌市 来場者 170人 配布数 697冊
- 11.13～11.28 本でつながるイベントvol.4 世界の子どもの本展 参加者 2,091人
- 12.11 本でつながるイベントvol.5 冬のおはなし会 参加者 24人
- 3.12 本でつながるイベントvol.6 春のおはなし会 参加者 25人

○スタッフおはなし会

毎月第2、第4木曜日に実施(全14回) 参加者計155人

○ボランティアおはなし会

毎月第1、第3日曜日に実施(全14回) 参加者計188人

沼田市立図書館

- 7.1～7.7 七夕イベント
- 7.21～8.26 夏休みスタンプラリー(夏休みの子ども向けイベント)

- 7.29 夏休み工作イベント「オリジナル缶バッジを作ろう」
- 1.29～1.30 古雑誌市 ※中止
- 3.12 読書研修会 ※中止

○特集コーナー展示(一般書フロア)

- 5月～6月 犬と猫の本
- 7月～8月 戦争と記録～今、平和について考える～
- 9月～10月 ズクズクする本
- 11月～12月 図書館員のおすすめ本2021
- 1月～2月 2021年話題になった本
- 3月～4月 美味しい本

○上記特集コーナー以外に、一般書・児童書ともに季節の行事や話題になった事柄などを取り上げたミニ特集を随時展示

- ブックスタート事業 4ヶ月健康診査該当児とその親を対象に実施 180人
- 優良読書児童の表彰 対象者:中学生以下 376人
- 毎月第1・3土曜日 おはなしポケット(沼田読み聞かせの会がボランティアにて開催)
- 読書通帳の配布 207冊
- 「科学道100冊2021」の展示
- 職場体験・施設見学の受け入れ
- 館報「ほんのもり通信」発行(年6回)

館林市立図書館

- 4.24 子ども読書の日記念「本の福袋」
- 5.1 子ども読書の日記念「お庭でおはなし」
- 7.10～8.29 夏休み子ども読書キャンペーン2021
- 7.21～8.29 読書感想文の書き方講座 動画配信(講師:廣瀬均)
- 8.1 図書システム更新 クラウド化
- 8.3 学校図書館関係者研修会(講師:針谷範子)
- 10.23～11.7 図書館フェスティバル「ブックコーティング」「大人向け読書通帳」の配布
- 10.24 図書館フェスティバル「子ども音読・朗読教室2021」(講師:針谷範子)
- 11.5～12.25 「どくしょつうちょう・ふゆ2021」の配布
- 11.13・12.4 クリスマスおはなし会
- 12.21 著者を囲む会「歴史のIF(もしも)」(講師:本郷和人)
- 2.26～3.13 読書感想画展
- 3.23 子ども室・視聴覚室用空気清浄機購入(コロナ交付金による)
- 3.27 「春の大人のための朗読会」(出演:ゆうの会)

- 毎月第1・3水・日曜日 映画会(※コロナのため中止あり)
- 毎週土曜日 おはなしと紙芝居の会(※コロナのため中止あり)
- 毎月1回 ブックスタート(※コロナのため12月の実施日を除き保健師による本のプレゼントのみ)

渋川市立図書館

- 5.1 職員によるおはなし会
- 6.1～11.30 図書利用券有効期間更新手続き開始
- 6.25～7.7 七夕飾り展示
- 7.30～8.9 「怖袋」の貸出
- 10.31 ほん気で遊ぼう！子ども図書館まつり
- 11.7 古本市

- 1.4～1.10 図書館福袋の貸出
1.12～1.16 市民による生け花展

○展示

「4月14日発表！本屋大賞2021！」「渋川市地域おこし協力隊プレゼンツ『しぶかわ季節のフルコース』」「男女共同参画週間」「渋川駅100周年記念！駅から始まる物語」「日本の夏、ホラーの夏」「決戦！図書館関ヶ原絵巻！」「あなた『も』モンスター、かもしれない」「『本を選ぶための本』がある。」「追悼・瀬戸内寂聴さん」「本でふりかえる2021年」「いざ！鎌倉殿の世界！」「追悼、作家・石原慎太郎さん」「梅は咲いたか、桜はまだかいな」「追悼、西村京太郎さん」

○児童展示

「この本、知ってる？」「春がきた」「かこさとし先生の本」「名作をよもう」「おうちであそぼう」「夏休みにおすすめ」「夜空を見上げてみよう」「おおきい本」「ハロウィン」「おいしいもの」「からだのふしぎ」「クリスマス」「冬をたのしむ」「小学生がえらぶ！“こどもの本”総選挙」「おうちで作ろう」「おもしろい！かがく」「ともだちっていいな」

○毎月1回 ブックスタート事業（「6か月児健康相談」時に実施）

○毎月第1・3土曜日 萌えの子おはなし会

○毎月第2土曜日 子ども映画会

○毎月第3日曜日 映画鑑賞会

○毎月最終火曜日 絵本の日出張図書館（子育て支援総合センター内）

○随時 学校図書室訪問 インターンシップ受入 小学校のまちたんけん受入

○市内小中学校より花のプランター寄贈

○資料配送サービス(10.1～)

渋川市立北橋図書館

- 6.22～25 蔵書点検
7.14 新1年生図書館利用ガイダンス（渋川市立橋小学校）
7.16 新1年生図書館利用ガイダンス（渋川市立橋北小学校）
11.5 まちの施設見学会（渋川市立橋小学校2年生）
3.5 古本市（保存期限切れ雑誌、寄贈本等を無料配布）

藤岡市立図書館

- 4.20～5.23 図書展示「パパとママはどんな本を読んでいたの？」
7月下旬 「読書感想文書き方教室」中止
8.3～8.31 図書展示「平和展～ものがたりの中の戦争と平和～」
「夏休み宿題コーナー」
8.21 あそびの学校「紙芝居の出前公演」中止
9.2～9.23 図書展示「認知症を理解する」
10.27～11.21 図書展示「あなたが最初の読者です」
11.7 古本市（予約制）
11.13 おはなしの会（読み聞かせ）
11.16～11.18 高校生インターンシップ受け入れ
11.23～12.19 図書展示「ドストエフスキー生誕200年記念」
12.11 おはなしの会（読み聞かせ）
12.18 あそびの学校「紙芝居の出前公演」
演目：紙芝居・和楽器演奏・手あそび
1.8 おはなしの会（読み聞かせ）

- 1.15～ 図書資料の予約可能冊数を5冊から10冊に変更
- 2.22～3.6 小中学校読書感想画展
- 2.23 「古典落語を楽しもう」中止
- 3.19 あそびの学校「紙芝居の出前公演」
演目：手品・コマまわし・大型紙芝居

富岡市立図書館

- 6.17～7.6 教科書展示
- 8.3 電子図書館サービス利用開始
- 10.21～11.24 リサイクル図書配布
- 10.23～ おたのしみ袋 貸出(読書週間によるもの)
- 12.22～1.31 富岡高校図書委員会とのコラボ企画展示
- 1.15 定例おはなし会

○通年 インターンシップ、図書館見学受入。

安中市図書館

- 読書週間期間 推薦図書の展示
- 夏休み期間 リサイクル図書の配布
- 8月前半 原爆写真パネル展示

その他、例年実施のイベントはコロナ禍で中止

安中市松井田図書館

- ・こどもの読書週間期間：特製しおりのプレゼント
- ・推薦図書の展示(通年)
- ※例年開催のイベントは、新型コロナウイルス感染拡大防止のため中止

みどり市立笠懸図書館

- 4.1～5.30 子どもの読書週間ミッション
- 7.1～8.31 夏のミッション
- 7.21～7.31 夏休み読書相談
- 8.1～ みどモスの一日図書館員動画配信
- 8.6 古本マーケット
- 9.30 笠懸東小学校3年生見学
- 10.27～11.30 読書週間ミッション
- 10.30～11.7 親子で楽しむ読み聞かせ講座(動画配信)
- 11.25 笠懸北小学校2年生見学
- 11.26 クリスマスアドベントカレンダー配布
- 12.3 古本マーケット
- 12.14～12.26 倍貸出セット・すごろくプレゼント、クリスマスシール配布
- 1.5 福袋
- 1.8～1.9 お正月シール、しおり配布、図書館おみくじ(倍貸出券)

○ブックスタート 個別対応

みどり市立大間々図書館

- 3.27～5.30 春の図書館ミッション
- 4.23 赤城保育園配本(110冊)
大間々南幼稚園配本(大型絵本2冊)
- 4.28 大間々保育園配本(160冊)
- 4.30 資料整理日 5月用 図書館資料企画コーナー準備
ブックスタート(本の配布のみ)
- 5.21 大間々南幼稚園配本(100冊+大型絵本2冊)
- 5.26 大間々北小学校配本(180冊)
- 5.28 柏東保育園配本(100冊)
資料整理日 6月用 図書館資料企画コーナー準備
ブックスタート(本の配布のみ)
- 5.30 ブックスタート(本の配布のみ)
- 6.11 青い鳥ぐんま来館
- 6.16 蔵書点検開始(~6.20)
- 6.23 大間々南幼稚園配本(大型絵本2冊)
- 6.25 大間々東小学校配本(500冊)
- 6.29 第1回 図書館協議会
ブックスタート(本の配布のみ)
- 7.2 ミニ古本マーケット
- 7.17 子ども読書感想文講座
- 7.21 二葉保育園配本(100冊)
- 7.23 MIDORI2021(~8.8)倍貸し券の利用状況 9回
- 7.26 鉄道本寄付者への感謝状授与式
- 7.28 大間々南幼稚園配本(大型絵本2冊)
赤城保育園配本(110冊)
- 7.29 大間々保育園配本(160冊)
- 7.30 資料整理日 8月用 図書館資料企画コーナー準備
大間々中学校配本(200冊)
大間々南小学校配本(500冊)
ブックスタート(本の配布のみ)
- 8.20 大間々博物館資料の展示(~9.30)
- 8.24 大間々南幼稚園配本(100冊+大型絵本2冊)
- 8.25 柏東保育園配本(100冊)
- 8.26 資料整理日 9月用 図書館資料企画コーナー準備
ブックスタート(本の配布のみ)
- 9月 大間々博物館資料の展示(~9.30)
- 9.2 大間々東中学校配本(200冊)
- 9.3 ミニ古本マーケット(中止)
夏のミッション(参加者32名)
- 9.24 資料整理日 10月用 図書館資料企画コーナー準備
MIDORI2021(~9.5)倍貸し券の利用状況 52回
- 9.28 大間々南幼稚園配本(大型絵本2冊)
- 9.30 2倍貸し出し券付きレシート発行最終日 59名利用
ブックスタート(本の配布のみ)
- 10.14 大間々北小学校2年まちたんけん 2名打ち合わせに来館
- 10.21 大間々保育園配本(160冊)
- 10.24 資料整理日 11月用 図書館資料企画コーナー準備
- 10.27 赤城保育園配本(110冊)
大間々南幼稚園配本(大型絵本2冊)

- 秋の読書週間スタンプラリー開始
- 10.29 大間々北小学校 2年まちたんけん 児童 41名+引率 3名
資料整理日 11月用 図書館資料企画コーナー準備
ブックスタート(本の配布のみ)
- 11.5 ミニ古本マーケット
- 11.17 大間々南幼稚園配本(100冊+大型絵本 2冊)
- 11.25 大間々北小学校配本(180冊)
資料整理日 12月用 図書館資料企画コーナー準備
- 11.26 大間々南小学校 2年生まちたんけん 児童 5名+引率 1名
- 11.27 柏東保育園配本(100冊)
秋の読書週間スタンプラリー(~11.30)
ブックスタート(本の配布のみ)
- 12.14 年末年始 倍貸し出し開始
ふろっくブックロー(~12.25)
クリスマスシール配布(~12.25)
- 12.17 大間々南幼稚園配本(大型絵本 2冊)
- 12.22 大間々東小学校配本(480冊)
- 12.26 年末年始 倍貸し出し最終日
ブックスタート(本の配布のみ)
- 1.5~1.6 お正月レシートおみくじ
- 1.7 ミニ古本マーケット
- 1.8~1.9 お正月シール・しおりプレゼント
- 1.25 赤城保育園配本(110冊)
大間々南幼稚園配本(大型絵本 2冊)
- 1.26 大間々保育園配本(160冊)
- 1.28 大間々中学校配本(200冊)
大間々南小学校配本(500冊)
資料整理日 2月用 図書館資料企画コーナー準備
ブックスタート(本の配布のみ)
- 2.22 大間々南幼稚園配本(100冊+大型絵本 2冊)
- 2.25 防火訓練
大間々東中学校配本(200冊)
除籍資料配付会 1
資料整理日 3月用 図書館資料企画コーナー準備
ブックスタート(本の配布のみ)
- 3.4 ミニ古本マーケット(中止)
- 3.25 資料整理日 4月用 図書館資料企画コーナー準備
- 3.29 大間々南幼稚園配本(大型絵本 2冊)
ブックスタート(本の配布のみ)

○ 電子図書館講座

吉岡町図書館

- 4.24~ 5.9 ブック・雑誌リサイクル
- 4.23~5.26 読書感想画展 明治小20名・駒寄小22名
- 5.3 そよ風図書館 12名利用
- 6.20 「女性山伏によるよしおかの昔がたり」……26名参加
- 7.1~R4.2.27 スタンプラリー 達成者999名
- 7.31~8.3 ブック・雑誌リサイクル(コロナ警戒度4の為8/4以降中止)

7.31～8.25	雑誌ふろくプレゼント抽選
8.3・8.4	一日図書館員 3名 (8/4は中止)
8.6～8.8	高橋徹絵本原画展 中止
8.6～8.8	高橋徹絵本原画 図書館内に展示 「しょうちゃんとあけっばなしおぼけ」のみ
8.8	図書館まつり 中止 (「絵本とうたと大道芸」は2/13に延期)
10.3	「手作り紙芝居と絵本の読み聞かせ」 中止
10.30～11.14	ブック・雑誌リサイクル
11.21	「日常に潜む仏教用語」小野関隆香氏…27名参加
12.11	クリスマス会(わらべの会)…43名参加
1.5	本の福袋…大人20セット・子供20セット
1.28～2.23	雑誌ふろくプレゼント抽選
1.29～2.13	本・雑誌リサイクル
2.11～2.13	高橋徹絵本原画展
2.13	「絵本とうたと大道芸」公演 179名参加

上野村図書館

- 1.2. 赤ちゃんの読み聞かせ・心を育む連続講座 毎月1回 外部講師(横山由美子)
- 1.2. 赤ちゃんの読み聞かせ・身体調和体操 毎月1回 外部講師(武井礼子)
- 1.2. 赤ちゃんの読み聞かせ 当館司書 毎週木曜日
- 夏休み 化石を探そう 図書館(本の紹介)フィールド調査 協力(神流町恐竜センター)
- 春休み・夏休み・冬休み 特別貸出 一人10冊まで

甘楽町図書館

4. 6～6.15	特集展示「MOE 絵本屋さん大賞」コーナー
4.20	学校を通じて新1年生へ貸出カードと利用案内
5.15～7.16	特集展示「縁読」コーナー
4.25～3.31	読書通帳の配付(対象:子ども・大人)読書通帳に30冊記録できた人、先着150名へちよっぴり プレゼントを配付
6.1～9.30	読書感想文課題図書展示・貸出
6.19	「大人の折り紙教室」を実施(12名参加)
7.17～7.31	絵本「にゅうどうぐも」複製原画展を実施(作者の野坂勇作さんが甘楽町福島駅周辺を取材して 絵本にした。NPO 法人「時をつむぐ会」の協力により実現)(980名来館)
7.1	第1回「甘楽町図書館・図書主任会合同連絡会議」
7.1～12.25	特集展示「映画原著作」コーナー
7.14	西部教育事務所主催「西部地区協働活動支援員等研修会」実施(40名参加) (館長が優良図書館としての甘楽町図書館のこれまでの取組を発表)
8.1～8.15	特集展示「平和祈念展」
8.20～9.3	特集展示「点字つき さわる絵本展」
9.1～9.30	群馬県自殺対策予防月間「こころの本棚」・世界アルツハイマー月間「オレンジ文庫」書籍・リー フレットの展示・貸出(健康課保健係・介護保険係とタイアップ)
9.1～11.30	特設コーナー「敬老の日 読書のすすめ」設置
9.7～9.12	蔵書点検(ボランティア5名動員)
9.24～11.26	特集展示「SDGs」
10.1～11.30	ポプラディア「図書館なぞ解きイベント ひゃっか王からの挑戦状」(73名参加)
10.5	小幡小2年生図書館見学(22名)
10.20	小幡幼稚園図書館見学(園児18名・引率5名)
10.20～11.14	「自衛隊の活動を知る特集」写真パネル(災害派遣・装備品)展示、陸自飯レシंप紹介、関連図

書の展示

- 10.29～10.31 古本市(154名来館、1,100冊の無償提供)
- 10.30 「ら・ら・かんらに自衛隊がやってくる！」イベントを実施。参加者 約700人。
- 11.1～1.31 特設コーナー「若い人に贈る 読書のすすめ」設置
- 11.9 新型コロナ感染症対策のため使用を休止していたOPACを再開
- 11.9 福島小2年生図書館見学(22名)
- 11.10 新屋小2年生図書館見学(33名)
- 11.11 福島幼稚園図書館見学に来館(園児7名・引率2名)
- 11.27 読み聞かせ講座「読み聞かせのキホン♪絵本を使ってワークショップ」
(講師:NPO法人 時をつむぐ会 近藤理江・安住美穂) (26名参加)
- 12.10～1.23 特集展示「人権(LGBTQ、男女共同参画)」
- 12.11～1.13 小幡小学校校内図画展優秀作品展
- 12.18 読み聞かせお楽しみ会[7/3・10/9は中止、12/18参加人数49人]
- 12.24～ 町子育て支援センター事業「ポポラの日」でのブックトーク、絵本を囲み子育て中の保護者・乳幼児と座談会【新規事業としてR3年度は計4回実施】(1/6・2/17・3/28)
- 令和4年
- 1.4 「本の福袋」(一般書・児童書・絵本合わせて50セット)
- 1.29～2.22 甘楽郡小学校読書感想画展・日本絵本賞ポップ展(町内小中学生有志)
- 2.12～3.31 特集展示「2022 本屋大賞コーナー」①シール投票、②花びら型ふせんに感想を書いて、大木に桜を咲かせよう！
- 2.22 第2回「甘楽町図書館・図書主任会合同連絡会議」(今回のみ、幼稚園長も参加)
- 2.26～3.25 特集展示 自殺対策予防月間「こころの本棚」書籍の展示・貸出(健康課保健係とタイアップ)
- 3.15～3.18 特別整理
- 3.17 甘楽町図書館協議会開催
- 3.8～3.31 特集展示「甘楽町出身の方々からうまれた本」
- 3.10～3.26 特集展示「カラダいきいき！健康特集」
花粉症やアレルギー・体質改善・健康増進に関連する図書(3.19 イベントとタイアップ)
- 3.19 「カラダいきいき！健康チェックイベント」(100名参加)
明治安田生命保険相互会社との連携事業として、血管年齢測定・ベジチェック(野菜摂取量測定)を来館者へ実施。

- 幼児相談(5/19・7/21・9/15・11/17・1/19・3/16)(ブックスタート事業のフォローアップ)
- 子育てサロン「さくらんぼ」での司書による読み聞かせ(6/2・7/21・8/4・10/6・12/1・1/19)
- 子育て支援センター内の本棚「ぶちっとら・ら・かんら」の選書・入替(隔月20～25冊)(育児書・絵本)
- 地域包括支援センター内の本棚「オレンジ文庫」の選書・入替(隔月20～25冊)
- 今月の絵本特集展示 毎月初め～月末(年12回)
- 追悼コーナー:エリックカール、瀬戸内寂聴、石原慎太郎、西村京太郎、西村賢太など(敬称略)

中之条町ツインプラザ図書館

- 図書館お話し会 4月6・7・21・26・28日・7月6・7・14・20・21・28・8月3日・10月13・19・20・27日・
11月2・16日・12月6・21日・R4.1月4・18日 (計22回)
- ひよこお話し会 10月16日・11月20日・12月18日・R4年1月15日 (計4回)
- 中之条お話し会 7月21・28日・8月4日・10月13日・11月10日・12月11日 (計6回)
- 雑誌リサイクル市 (10月31日)
- 古本市(3月27日)
- こども読書週間(4月23日～5月12日)図書館ビンゴ
- 夏休みスタンプライブラリー(7月21日～8月25日)

草津町立温泉図書館

展示コーナー

- 4～6月 新生活にむけてのおすすめ本
- 7月～8月20日 夏休み課題図書
- 7月～8月20日 草津夏期国際音楽アカデミー&フェスティバル関連展示
- 10月～12月末 昭和
- 11月20日～12月末 昭和・瀬戸内寂聴追悼コーナー
- 1～2月 あなたに借りられるのを待っている本
- 2月 石原慎太郎追悼コーナー(1月展示と同時企画)
- 3月 本の中で旅行気分!

2021年3月より群馬県立図書館ホームページにおいて、県立図書館デジタルライブラリーに当館の資料6点を追加掲載。

○小中学生向け「温泉図書館通信」を年4回(4・6・10・1月)発行。

○8月1日より、雑誌の希望アンケート調査を実施。(2022年度も継続)

玉村町立図書館

- 4.4 春の読み聞かせ会
- 4.5 桜、舞い散る中でのお話会
- 4.15 ミニシアター「永い言い訳」
- 7.15 ミニシアター「50回目のファースト・キス」
- 7.21 夏休み本の福袋
- 7.24～7.30 図書館たんけんクイズ『さがしてビンゴ』
- 7.27～7.30 としょかん夏休み古本市
- 7.31 ボランティア講習会
- 8.1 夏の読み聞かせ会
- 8.20～8.25 蔵書点検
- 10.16～10.17 秋の古本市
- 10.19～10.27 秋の古本市【期間延長】
- 10.17 秋の読み聞かせ会
- 10.21 ミニシアター「恋愛小説家」
- 10.26～11.9 図書館たんけんクイズ『さがしてビンゴ』
- 10.31 ハロウィン英語お話会
- 11.24 ミニシアター「恋に落ちたシェイクスピア」
- 12.11 親子絵本講座
- 12.12 冬の読み聞かせ会
- 12.23 ミニシアター「僕のワンダフル・ライフ」
- 1.5 新春本の福袋
- 1.23 図書館映画会「すみっこぐらし とびだす絵本とひみつのコ」
- 2.12 はじめてのABC～えいご絵本講座～
- 2.17 ミニシアター「シャレード」
- 3.24 ミニシアター「天国からの奇跡」
- 3.26 イースターえいご話し会

○ブックスタート 4か月の乳児と保護者対象、毎月1～2回実施

○ブックスタート・フォローアップ 1歳6か月の幼児と保護者対象、毎月1回実施

明和町立図書館

- 4.23 令和3年度子供の読書活動優秀実践図書館に対する文部科学大臣表彰
4.23～5.12 2021・第63回「こどもの読書週間」
「くじをひいてプレゼントをもらおう！」
6.29～7.2 蔵書点検
7.3～8.29 読書感想文全国コンクール課題図書の展示と貸出
10.27～11.9 2021・第75回「読書週間」
おすすめの本の募集、しおりの配布
10.19 明和西小学校 2年生 まちたんけん
10.21 明和東小学校 2年生 まちたんけん
3.27 一日図書館員体験学習

- 毎月第3土曜日 たのしい読み聞かせ
○毎月第4日曜日 図書館映画サロン(午前:児童向け、午後:一般向け)
○奇数月第4日曜日 古雑誌無料配布
○毎月 特設コーナーの設置
○常時 「読書通帳」の配布

千代田町立山屋記念図書館

- 4.13～5.9 こどもの読書週間
5.11～8.29 青少年読書感想文コンクール課題図書展示
9.7～9.26 敬老の日読書のすすめ
9.1～9.26 災害史に学ぶ災害関連図書・資料展示
10.12～11.21 よんでビンゴ！(本を読んでビンゴのマスを埋めてもらい、一列揃ったらプレゼント贈呈)
10.26～11.14 千代田町立山屋記念図書館ベストリーダー
10.26～11.14 秋の読書週間
1.6～2.6 若い人に贈る読書のすすめ
2.8～4.30 2022年本屋大賞ノミネート作品展示

- 「本との出会いを楽しもう」(テーマに沿ったおすすめ本の展示・貸出:通年)
○「みどりちゃん文庫」(図書の団体貸出;毎月第2・4金曜日に児童館や子ども園等に図書貸出を行う)
○「季節の本」(館内展示コーナー:通年)
○「図書館読書手帳」「チャレンジ手帳」への押印(図書館読書手帳には1冊借りるごとにシールを貼り、16冊借りたところでチャレンジ手帳に活動内容の押印が1つできる)

大泉町立図書館

- 8.1 子ども学習事業「子どもお楽しみ会」
12.8、12.16、12.23 成人学習事業・古典文学講座「源氏物語の世界」(全3回)
3.26 成人学習事業「遅い? 軽快パソコンへのポイント講座」
3.27 成人学習事業「絵本読み聞かせ講座」

- 11.23～12.26 窓口サービスアンケートを実施
○9.1～2.28 図書館外壁等改修工事

- 毎週木曜日(第5週を除く)読み聞かせ会 どんぐりの会
○第2・4土曜日 読み聞かせ会 てんとう虫の会
○第1・3・5土曜日 読み聞かせ会 個人ボランティア

○毎月第4金曜日 ブックスタート事業(保健福祉総合センター・7か月検診時)

○毎週火曜日・土曜日 多言語サロン

邑楽町立図書館

10.22～11.3 岡部蒼風作品展

○キッズクラブ 職員によるお話し会・工作等(中止)

○映画鑑賞会 10回(名画座中止・金曜映画会 10回・土曜映画会中止・特別映画会中止)

○読み聞かせ 読み聞かせボランティア(オリーブ)による読み聞かせ 毎週木曜日(4, 7, 10, 11, 12, 1月のみ実施)

○ブックスタート 月1回の8ヶ月検診時に絵本を2冊プレゼントし、職員及び読み聞かせボランティアによる読み聞かせの実演を行う。(読み聞かせの実演は中止)

○令和3年度は古本・雑誌市は中止

群馬県立点字図書館

12.6 利用者と奉仕者の集い等感謝状贈呈式 参加者11名

2.14 かるたお話を実施(Zoom) 参加者20名

3. 2 三輪途道彫刻日記(講演会)(Zoom) 参加者56名

3. 2 点訳奉仕員研修会

点訳利用者の情報摂取について(Zoom) 参加者30名

3.28 音訳奉仕員研修会

『NHKアクセント新辞典』編集者と学ぶアクセントの基本と変化 参加者47名

○利用者満足度調査を実施

群馬県立図書館

4.1 大宅荘一文庫雑誌記事索引 Web 版提供開始

5.18 「新収蔵資料抄」(新収蔵の高額な専門的資料・学術研究書などを紹介)創刊

6.1～ 調査相談レファレンスクイズ実施(全10回)

6.1～6.30 図書館支援隊によるCD展示「水・光・風 自然の中で」

6.8～7.7 群馬県立図書館情報提供システム更新に関する情報提供依頼(RFI)実施

11.4 群馬県立図書館の在り方検討委員会設置(月1回開催)

11.6 全国高等学校ビブリオバトル2021群馬県大会

3.25 オンライン相談終了

※図書館子供まつり(7.29,7.31)は新型コロナウイルス感染症拡大のため中止。

○主催事業

【研修】

10.27～11.30(動画配信) 学校図書館研修会

2.17～3.31(動画配信) 学校司書のための学校図書館活用講座

3.1～3.31(動画配信) 公共図書館のための学校支援講座

・出張研修

学校や教育委員会が主催する研修会に出向き、百科事典の活用方法や図書館運営の基礎等についての講義を行った。

※先生のための学校図書館活用講座(8.19)は新型コロナウイルス感染症拡大のため中止。

【ぐんま再発見講座】

- 7.1～9.30(動画配信) 「淵名姫、赤城姫、伊香保姫ー上野神話を彩る三女神ー」
講師:佐藤喜久一郎(育英短期大学講師)
- 3.24～6.30(動画配信) 「もっと知りたい!上野三碑ー山ノ上碑の「放光寺」は山王廃寺ー」
講師:松田猛(群馬地域文化振興会常務理事)

【県立図書館活用パートナーシップ事業】

- ② ときめきルネッサンス・サロン 7.27、10.26、11.30、12.21.、3.29
- ② 詩を楽しむ会 7.8、11.11、1.13
- ③ 街角サロン「シャロン前橋」 4.10、12.11

【他機関との連携事業】

- 9.15～11.18 ググつとぐんまパンフレット展(連携先:ググつとぐんま観光宣伝推進協議会)
- 11.10～12.27 「Friendship Box 台湾・台南市×みなかみ町」企画展示
(連携先:みなかみ町観光商工課)

【ボランティア企画運営行事】

- ・読み聞かせ 新型コロナ感染拡大のため6回(12.4,12.11,12.18,12.25,1.5,1.8)のみ開催
- ・とっておきCDコンサート 6.1～6.30 「水・光・風 自然の中で」CD展示
12.4 「音楽で世界を旅する」CDコンサート

○資料展示

・企画展示

【中央図書室】

- 4月～5月 会談、怖い話に花が咲く(土屋文明記念文学館連携展示)
- 5月～6月 ぐんま食育月間展(県学校給食会連携展示)
- 6月～7月 宮沢賢治ーみんなのほんとうのさいわいをさがしにー(土屋文明記念文学館連携展示)
- 7月～8月 ぐんまちゃんアニメ化決定記念展示(県メディアプロモーション課連携展示)
- 8月～9月 世界アルツハイマーデー展示(県健康長寿社会づくり推進課連携展示)
- 10月～12月 がん対策展示(県感染症・がん疾病対策課連携展示)
- 12月～1月 わらう!太宰治(土屋文明記念文学館連携展示)
- 1月～2月 科学道100冊・2021年
図書館で知る伊藤信吉(土屋文明記念文学館連携展示)

【郷土コーナー】

- 5月 ぐんまあるある!
- 6月 ぐんまの食育・給食
- 7月 まんがで学ぶぐんま
- 8月 ぐんまの民話と昔話
- 9月～10月 英語でぐんま
- 11月 ぐんまの鉄道
- 12～1月 群馬県文学賞作品展
- 2月 ぐんまゆかりの人々
- 3月 青春の記憶 in ぐんま

【児童書展示コーナー】

- 4月～5月 賞に輝いた絵本
- 5月～7月 世界とつながる絵本
- 7月～8月 読書感想文課題図書・緑陰図書
- 8月～10月 文字のない絵本
- 10月～11月 本の扉をあけてみよう～ぐんまの小中学生に贈る131冊

- 11月～12月 クリスマスの絵本
- 1月～2月 絵本で初笑い
- 2月～3月 かず・さんすうの絵本

【子ども室ミニ展示】

- 4月 ジャムの絵本
- 4月 ヨットの絵本
- 5月 河合雅雄さんの追悼展示
- 5月～6月 エリック・カールさんの追悼展示
- 7月～8月 那須正幹さんの追悼展示
- 7月～9月 夏の研究・お助け本
- 7月～9月 オリンピック・パラリンピック開催記念展示
- 12月～1月 読書感想画指定図書

○群馬県図書館協会関連事業

- 5.21～8.31(動画配信) 図書館(室)職員初級研修
- 10.28～11.26(動画配信) 群馬県図書館大会 ※式典はライブ配信
- 12.3～12.23 図書館(室)職員実務研修
- 3.3(Zoom 開催) 図書館(室)職員専門研修

育英大学・育英短期大学図書館

- 5.31～6.4 時をつむぐ会から借用した「てんじつきさわるえほん」展示
- 6.25～12.3 募集企画「手づくり絵本コンクール～Beyond the Borders～」
- 7.1～10.22 募集企画「読書推進コンクール「心に残った一行」」
(図書館所蔵の本を読んで、心に残った一行と選んだ理由を140文字以上で募集し、優秀者を表彰)
- 7.1～7.30 「読書推進コンクール「心に残った一行」」PRポスター募集
- 7.1～9.30 企画展「この映画の原作知っていますか？」(映画DVDと原作本を並べて展示)
- 10.18～11.19 図書館内空調工事の為、臨時閉館
- 10.22 選書ツアー(紀伊国屋書店 前橋店)教職員6名、学生5名参加
- 11.22～1.31 企画展「しかけ絵本展」(手を触れなくても眺めて楽しめる作品を展示)
- 11.22～1.31 企画展「新聞で振り返る 東日本大震災 ～大規模災害から防災を学ぶ～」
(「東日本大震災」、「熊本地震」、「西日本豪雨」、「北海道胆振(いぶり)東部地震」発生当時の新聞と震災・防災関連図書の展示)
- 11.22～1.31 臨時企画展「新聞で振り返る 新型コロナウイルス(COVID-19)」
(2020年1月～4月の新型コロナウイルス関係の記事が掲載されている新聞を展示し、コロナ禍の発端2019年12月～非常事態宣言発令までを振り返る。)
- 1.13 募集企画『手づくり絵本コンクールBeyond the Borders』、『読書推進コンクール「心に残った一行」』表彰式
- 2.7～2.8 図書館照明工事の為臨時閉館
- 3.10 育英大学・育英短期大学リポジトリ公開
- 3月 「フリッツ・アートセンター」、「本の家」、本学教職員が選書した絵本100冊ずつを受け入れ。
- 3月 「手づくり絵本コンクールBeyond the Borders」最優秀作品「くまのもり」を印刷・製本。

○「文献・情報の探し方ガイダンス」データベースの使い方のデモンストレーション15分程度。

授業開講日に1日3回時間を設定し(①10:10～ ②12:35～ ③16:30～)定員5人まで、事前予約制にて実施

関東学園大学松平記念図書館

4～6月 図書館ガイダンス(対象:1年生)

桐生大学・桐生大学短期大学部図書館

4.8 図書館オリエンテーションの実施
4.16 図書館オリエンテーションの実施
1.31 図書館だより15号の発行

共愛学園前橋国際大学図書館

○企画展示/ミニ企画展示

4月 学生生活に役立つ本Part1 / 心の健康を保つ
5月 学生生活に役立つ本Part2 / 地域の景観を考える
6月 心の不思議なはたらき / 音楽を学び直す
7月 学校文化を考える / 幸福な社会とは
8・9月 スポーツの力 / 人類はどこへ行くのか—話題の議論を読んでみる—
10月 前橋学 / 読書の手引き
11月 ITをいかに活用するか—地域の課題解決から電子政府まで— / ケアから考える社会
12月 真珠湾80年—なぜ戦争を止められなかったのか—
サプライチェーンに無関心ではいけない
1月 情報を適切に判断するために / 感染症と予防接種—歴史と現在—
2・3月 デジタルゲーム文化 / 本と出会う場所

○その他:教員店頭選書(各長期休業期間)

共愛学園前橋国際大学短期大学部図書館

4.5 オリエンテーション
4月-2月 学生の居場所づくり・図書館リフォームPJ

群馬県立県民健康科学大学附属図書館

4.6 図書館利用オリエンテーション(院生・看護教員養成課程生・特定行為研修課程生)
4.9・4.14 図書館利用オリエンテーション(学部生)
4.1～5.31 企画展示「新生活応援」
6.1～10.31 企画展示「LGBTQ+」「心や体に疲れを感じていませんか」
11.1～12.27 企画展示「レントゲン週間」「秋の夜長に」
1.4～3.31 企画展示「依存症」「映画原作小説特集」

群馬県立女子大学附属図書館

4.30 新たにデータベース(4本)を契約
6.29 ラーニングコモンズに移動式のホワイトボード(4台)を設置
3.31 一部簡易書架を据付書架に更新

群馬工業高等専門学校図書館

7月～8月 学生リクエストアンケート実施
8.4 学生によるブックハンディング実施

群馬大学総合情報メディアセンター中央図書館

- 3.31～4.30 群馬県立図書館連携展示「斎藤喜博展 教育者として、歌人として」
 4.26～11.18 Welcome to 群馬フェア
 6.22～7.21 学生選書キャンペーン 2021 夏
 7.5～7.30 教員展示「円周率は続くよ どこまでも」
 11.10～12.10 学生選書キャンペーン 2021 秋-冬
 11.25～1.13 特別展示「群馬県の古墳発掘の父・尾崎喜左雄博士展 Part6」
 12.1～1.28 学習サポートデスク開設(火・水・金 16:00～18:00)
 1.6 令和3年度地域貢献事業 郷土かるたコレクションデジタルアーカイブに全国のかるた画像を追加公開
 1.28～2.18 令和3年度群馬大学書道部新春書道展 ※大学公式 YouTube にて解説動画も公開

群馬大学総合情報メディアセンター医学図書館

- 10.18～1.31 展示企画「マンガで読む医療の世界」
 12.6～12.17 雑誌利用アンケートを実施

群馬大学総合情報メディアセンター理工学図書館

- 4.5～6.25 企画展示「名言・人生訓 特設コーナー」
 4.16～6.14 M教授のことば～M教授クイズ2021～
 6/14～7/30 学生図書選定キャンペーン
 7/1～9/6 企画展示「東京オリンピック・パラリンピック開催記念図書展示」
 7/7 第20回桐生楽講座「園長が語る『動物園の役割や歴史』」
 10/1～11/30 学生図書選定キャンペーン2次
 10/1～11/5 企画展示「Cooking for Happy Halloween」
 10/4～11/30 企画展示「科学の歴史に思いを馳せる」
 11/5 第21回桐生楽講座「まちづくりプロデューサーから見る桐生」
 1/5～3/11 企画展示「防災考えてみませんか」
 1/17 第22回桐生楽講座「移住者+デザイナーからみた桐生の楽しみ方。」

群馬パース大学附属図書館

- 4.8～7.31 館内展示「新入生サポートBOOK」
 4.16 新入生図書館利用ガイダンス、情報検索講義(1年)
 6.12～6.27 「2021年度学生WEB選書」実施
 6.22 データベース講義(看護学科3年)
 7.29～ 館内展示「2021年度学生WEB選書」選定図書
 1.21～ 館内展示「2022年本屋大賞ノミネート10作」
 2.21～2.25 蔵書点検

上武大学附属図書館

- 4月～6月 フレッシューズゼミ(1年生)・教養ゼミ(2年生)の希望ゼミを対象に図書館ガイダンスを実施

上武大学附属図書館分館

10.5～10.24 学生WEB選書実施(看護学生対象 丸善Knowledge Worker 利用)

高崎経済大学図書館

- 4.1 図書館ガイダンス動画「図書館案内」「蔵書の探し方」「学术论文の探し方」「電子資料」「資料入手」を公開
- 6.17 図書館セミナー「NEEDS-FinancialQUEST で企業研究」
- 6.24、11.8 図書館セミナー「D1-Law の使い方講座」
- 8.16～8.20 蔵書点検
- 10.6 学生ブックハンティング

高崎健康福祉大学図書館

本館

- 4.1 特集:月色 BOOK～4月～,図書館報「藤波」私の薦める1冊の本,本屋大賞受賞作品,学生生活応援
- 5.1 特集:月色 BOOK～5月～,日本資本主義の父 渋沢栄一～福祉に貢献したもう一つの顔～,
「5月病」対策,レポートの作り方,本屋大賞受賞作品,「書く」「話す」を鍛える本
- 6.1 特集:月色 BOOK～6月～,免疫力を高める,
展示:レファレンスPOP 作品展示
- 7.1 特集:月色 BOOK～7月～,全集中!～心を燃やせ!!!～,心理学を読もう,正しくダイエット
- 8.1 特集:月色 BOOK～8月～,疫病小説,この夏はスキルアップ!,司書課程履修学生のおすすめ図書
- 9.1 特集:月色 BOOK～9月～,なろう!学生リーダー,1位を読む
- 10.1 特集:月色 BOOK～10月～,あの本実写化するんだって,図書館で学ぶSDGs
- 11.1 特集:月色 BOOK～11月～,読書週間,虐待から子どもを守る,絵本のちから
- 12.1 特集:月色 BOOK～12月～,「星」がつく本,年末年始の本,笑って今年を締めくくろう
- 12.1 特別企画:ツリーを飾ろう!
- 2.1 特集:月色 BOOK～2月～,本屋大賞ノミネート作品,チョコレートの本
- 3.1 特集:月色 BOOK～3月～,本屋大賞ノミネート作品,いろいろな楽器の楽譜
- 3.1 図書館報「藤波」2(21)発行

薬学部図書・資料室

- 4.1 特集:ワクチン関連書籍紹介
- 6.1 特集:薬剤師マンガ
- 8.1 特集:夏休みのおともに電子書籍はいかがですか
- 9.1 特集:毒々し～い…『毒』
- 10.1 特集:薬と健康の週間
- 11.1 特集:薬剤耐性(AMR)対策推進月間

高崎健康福祉大学図書館分館

4.5	新入生ガイダンスにて図書館ガイダンスを実施(看護学科学生)
4.6	データベースガイダンスを対面で実施(保健医療学研究科院生1年)
4.7	データベースガイダンスをオンラインで実施(保健医療学研究科院生1年)
4.14	短縮夜間開館開始(9:00～18:15)
5月	「看護研究・理学療法研究のおともに」特集
5.20	データベースガイダンスを対面で実施(理学療法学科学生)
6月	「開いてみよう、小型本」特集
9月	「分館所蔵マンガより(1)ー脳外科、総合診療科ー」特集
10月	「分館所蔵マンガより(2)ー生理、子宮頸がんー」特集
10.4	データベースガイダンスを対面で実施(健康栄養学科学生)
10.13	データベースガイダンスを対面で実施(健康栄養学科学生)
10.25	データベースガイダンスをオンラインで実施(健康栄養学科学生)
10.26	データベースガイダンスを対面で実施(生物生産学科学生)
11月	「コミュニケーション」特集
11.9	図書館ガイダンスを対面で実施(看護師特定行為研修課程履修生) データベースガイダンスを対面で実施(看護師特定行為研修課程履修生)
12月	「分館所蔵マンガより(3)ー精神科ー」特集
12.3	データベースガイダンスをオンラインと対面を併用して実施(看護学科学生)
1月	「分館所蔵マンガより(4)ー看護現場ー」特集
3.30	整理休館(～4/5)

高崎商科大学図書館

4.1	パイディア26号(図書館だより)発行 「私のすすめる1冊」展示
4.1～通年	図書館Melly配信(学生対象図書館情報発信アプリ)
4.10～4.30	新入生図書館ガイダンス(授業内資料配布)
6.1～6.30	学生web選書ツアー
7.31	高崎商科大学公開講座「親子で飛び出すしかけ絵本をつくろう」
8.31, 9.6, 9.9	TUCビブリオバトル2021事前ワーク
9.15	TUCビブリオバトル2021予選大会(オンライン開催)
10.1	パイディア27号(図書館だより)発行 「私のすすめる1冊」展示
10.2	高崎商科大学公開講座「オリジナル図書バックをつくろう！！」
11.4	TUCビブリオバトル2021展示コーナー(@未来屋書店:イオンモール高崎)
11.10	富岡高等学校インターンシップ受入
11.14	TUCビブリオバトル2021決勝大会(@イオンモール高崎)
1.20～3.31	配送貸出サービス実施
2.1～2.29	ゼミ棚×選書ツアー(4ゼミ)

東洋大学附属図書館板倉図書館

学生写真サークルの作品を館内入口付近に展示

新島学園短期大学附属図書館

4.8	図書館オリエンテーションを実施4
-----	------------------

前橋工科大学附属図書館

- 4.19、23 新入生を対象とした図書館ガイダンスツアーを実施
- 1.11 ペイ・パー・ビューでの論文、記事閲覧サービスを開始

渋川市赤城公民館図書室

- 11.20～11.21 古本市
- 12.25 おはなしがいっぱい(読み聞かせ)
- 3.23～4.5 古本市

みどり市東公民館図書室

- 図書室ボランティアまたは職員によるブックスタート(東公民館図書室にて)
年齢は生後4ヶ月から10ヶ月まで対象
令和3年度は新型コロナウイルス感染拡大防止の為、中止
- 移動図書
みどり市東町内3ヶ所(小中団地・沢入駅・福祉センター)
2ヶ月に1回、第2木曜日に実施(年6回)
- 古本市
東地域文化祭において、古本市を開催
令和3年度は新型コロナウイルス感染拡大防止の為、中止。

榛東村中央公民館図書室

新型コロナ感染拡大防止のため、すべて中止。

下仁田町公民館図書室

- 4.26～5.29 4月23日の子供読書の日に合わせ、下仁田小学校、下仁田中学校、下仁田町公民館の各図書室が連携して、読書活動を推進する取り組みを実施。
小学校では、タブレットを活用した、動画配信による読み聞かせを実施。地域住民が読み聞かせを行った。
- 中学校では、「地域の大人が中学生に紹介したい1冊」といった紹介コーナーを中学校図書室に設置。(本の情報収集は公民館が行い、蔵書があれば中学校への貸し出しを行う。)
- 公民館では、令和2年度に小学生5年生・中学生が作成したおすすめの本を紹介した掲示物を借用し、公民館図書室に設置した。

高山村いぶき会館図書室

- おすすめ図書コーナーの設置(毎月)
- 幼稚園に「きらきら文庫」の設置(年3回学期毎の入れ替え)

東吾妻町中央公民館図書室

- 随時、図書リクエストを受付。
- 7ヶ月児を対象としたブックスタート事業を実施(毎月1回)

みなかみ町中央公民館図書室

改装工事のため4/1～4/12、12/27～3/31休室

板倉町中央公民館図書室

7.25～8.19 図書イベント『いたくらいぶラリー・チャレンジ・ザよみんご』

○町内小中学生を対象にスタンプカードを使ったイベントを実施。

11.20 おはなし会

12.11～21 ブックリサイクル

12.18 おはなし会

群馬県の図書館 2022

令和4年10月発行

編集・発行

群馬県立図書館

群馬県前橋市日吉町1丁目9-1

電話 027-231-3008(代)