

統計資料

群馬県の図書館

2021

群馬県立図書館

目 次

○凡例	2
○館名の掲載上の略称	3
○県内公共図書館の状況	6
○公共図書館・大学図書館・公民館図書室一覧	10
○統 計 編	27
○特 記 事 項	68

凡 例

- 1 この資料は、群馬県立図書館が群馬県内各図書館等の協力を得てまとめたものである。
- 2 「公共図書館・大学図書館・公民館図書室一覧」は令和3年4月1日現在、「統計編」（予算を除く）及び「特記事項」は令和2年度について調査した。
- 3 掲載対象は群馬県内公共図書館、公民館図書室、大学図書館、107館とする。ただし、公民館図書室の統計については省略する。

(参考)

- (1) 「一覧」における「非常勤嘱託職員他」（会計年度任用職員）、「臨時職員」については令和3年度予定数で年間実働時間合計を1500時間を1人として換算し、小数点以下第2位を四捨五入した。
- (2) 統計における「分館」「地域館」とは、図書館に関する設置条例もしくは施行規則で分館または地域館と位置づけられているもの、または次の項目を満たしているものとする。
 - ① 分館、地域館としての建物、または独立の部屋がある。
 - ② 分館、地域館だけの業務に従事する専任の職員がいる。
 - ③ 運営費用が図書館予算に組み込まれている。
 - ④ 共通の利用券があるなど、運用が本館と不可分である。

館名の掲載上の略称

(略称)	(館名)
前橋	前橋市立図書館
前橋こ	前橋こども図書館
高崎	高崎市立中央図書館
箕郷	高崎市立箕郷図書館
群馬	高崎市立群馬図書館
新町	高崎市立新町図書館
榛名	高崎市立榛名図書館
吉井	高崎市立山種記念吉井図書館
桐生	桐生市立図書館
新里	桐生市立新里図書館
伊勢崎	伊勢崎市図書館
赤堀	伊勢崎市赤堀図書館
あずま	伊勢崎市あずま図書館
境	伊勢崎市境図書館
太田	太田市立中央図書館
尾島	太田市立尾島図書館
新田	太田市立新田図書館
藪塚	太田市立藪塚本町図書館
太田美	太田市美術館・図書館
沼田	沼田市立図書館
館林	館林市立図書館
渋川	渋川市立図書館
北橋	渋川市立北橋図書館
藤岡	藤岡市立図書館
富岡	富岡市立図書館
安中	安中市図書館
松井田	安中市松井田図書館
笠懸	みどり市立笠懸図書館
大間々	みどり市立大間々図書館
吉岡	吉岡町図書館
上野	上野村図書館
神流	神流町図書館
甘楽	甘楽町図書館
中之条	中之条町ツインプラザ図書館

草 津 草津町立温泉図書館
 玉 村 玉村町立図書館
 明 和 明和町立図書館
 千代田 千代田町立山屋記念図書館
 大 泉 大泉町立図書館
 邑 楽 邑楽町立図書館
 県議会 群馬県議会図書室
 点 字 群馬県立点字図書館
 県 立 群馬県立図書館

上川淵 前橋市立図書館上川淵分館
 下川淵 前橋市立図書館下川淵分館
 芳 賀 前橋市立図書館芳賀分館
 桂 萱 前橋市立図書館桂萱分館
 東 前橋市立図書館東分館
 元総社 前橋市立図書館元総社分館
 総 社 前橋市立図書館総社分館
 南 橋 前橋市立図書館南橋分館
 清 里 前橋市立図書館清里分館
 城 南 前橋市立図書館城南分館
 大 胡 前橋市立図書館大胡分館
 宮 城 前橋市立図書館宮城分館
 粕 川 前橋市立図書館粕川分館
 富士見 前橋市立図書館富士見分館
 プラザ 前橋市立図書館総合教育プラザ分館

※統計編については前橋市立図書館分館15館の合計を“前橋分”としている。

育 英 育英大学・育英短期大学図書館
 関学大 関東学園大学松平記念図書館
 桐生大 桐生大学・桐生大学短期大学部図書館
 共愛大 共愛学園前橋国際大学図書館
 共愛短大 共愛学園前橋国際大学短期大学部図書館

※元・明和学園短期大学図書館

「統計」（予算を除く）及び「特記事項」は明和短大のもの

健科大 群馬県立県民健康科学大学附属図書館
 県女大 群馬県立女子大学附属図書館
 群高専 群馬工業高等専門学校図書館
 群福大 群馬医療福祉大学図書館
 群福大藤 群馬医療福祉大学図書館 藤岡分館
 群福大プ 群馬医療福祉大学図書館 前橋プラザ分館

群大図 群馬大学総合情報メディアセンター中央図書館
 群大医 群馬大学総合情報メディアセンター医学図書館
 群大理工 群馬大学総合情報メディアセンター理工学図書館
 群パ大 群馬パース大学附属図書館
 上武 上武大学附属図書館
 上武分 上武大学附属図書館 分館
 高経大 高崎経済大学図書館
 健大 高崎健康福祉大学図書館
 健大分 高崎健康福祉大学図書館 分館
 高商大 高崎商科大学図書館
 東福大 東京福祉大学附属茶屋四郎次郎記念図書館
 東洋大 東洋大学附属図書館板倉図書館
 新島 新島学園短期大学附属図書館
 放送大 放送大学群馬学習センター図書室
 工科大 前橋工科大学附属図書館

倉 淵 高崎市倉淵公民館図書室
 子 持 渋川市子持公民館図書室
 赤 城 渋川市赤城公民館図書室
 伊香保 渋川市立伊香保公民館図書室
 小野上 渋川市立小野上公民館図書室
 みどり東 みどり市東公民館図書室
 榛東中央 榛東村中央公民館図書室
 榛東南 榛東村南部コミュニティセンター図書室
 下仁田 下仁田町公民館図書室
 南 牧 南牧村住民センター図書室
 長野原 長野原町公民館図書室
 嬭 恋 嬭恋村東部公民館図書室
 六 合 中之条町立六合公民館図書室
 高 山 高山村いぶき会館図書室
 東吾妻 東吾妻町中央公民館図書室
 片 品 片品村中央公民館図書室
 川 場 川場村文化会館図書室
 昭 和 昭和村公民館図書室
 みなかみ中央 みなかみ町中央公民館図書室
 みなかみ水上 みなかみ町水上公民館図書室
 みなかみ新治 みなかみ町新治公民館図書室
 みなかみカル みなかみ町カルチャーセンター児童図書室
 板 倉 板倉町中央公民館図書室

県内公共図書館の状況

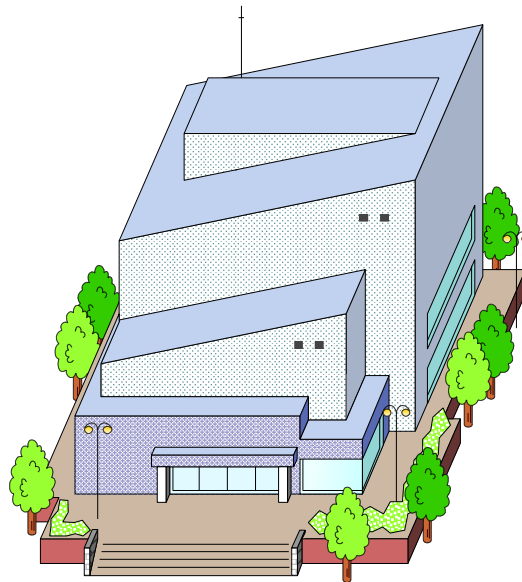

目標と現状

館名	奉仕人口 (人)	貸出密度			開架冊数 (冊)		
		目標	現状	達成率(%)	目標	現状	達成率(%)
前橋市	331,716	8.7	5.08	58.39%	722,808.0	813,971	112.61%
前橋		-	-	-	-	201,334	-
前橋こ		-	-	-	-	97,271	-
前橋分		-	-	-	-	515,366	-
高崎市	372,494	8.7	4.99	57.36%	722,808.0	586,874	81.19%
高崎		-	-	-	-	283,901	-
箕郷		-	-	-	-	37,989	-
群馬		-	-	-	-	95,125	-
新町		-	-	-	-	69,611	-
榛名		-	-	-	-	51,365	-
吉井		-	-	-	-	48,883	-
桐生市	105,396	10.7	2.67	24.95%	301,912.0	273,098	90.46%
桐生		-	-	-	-	227,464	-
新里		-	-	-	-	45,634	-
伊勢崎市	211,664	10.9	2.66	24.40%	360,229.3	361,628	100.39%
伊勢崎		-	-	-	-	144,113	-
赤堀		-	-	-	-	46,321	-
あずま		-	-	-	-	78,561	-
境		-	-	-	-	92,633	-
太田市	222,937	10.9	3.33	30.55%	360,229.3	408,732	113.46%
太田		-	-	-	-	160,095	-
尾島		-	-	-	-	59,901	-
新田		-	-	-	-	84,028	-
藪塚		-	-	-	-	60,698	-
太田美		-	-	-	-	44,010	-
沼田	45,063	10.0	5.66	56.60%	174,366.0	90,000	51.62%
館林	75,126	11.7	2.34	20.00%	230,262.5	138,418	60.11%
渋川市	74,075	11.7	3.88	33.16%	230,262.5	263,051	114.24%
渋川		-	-	-	-	236,119	-
北橋		-	-	-	-	26,932	-
藤岡	62,991	11.7	4.53	38.72%	230,262.5	118,649	51.53%
富岡	47,095	10.0	3.54	35.40%	174,366.0	99,093	56.83%
安中市	54,512	10.1	2.64	26.14%	197,680.4	119,126	60.26%
安中		-	-	-	-	65,646	-
松井田		-	-	-	-	53,480	-
みどり市	49,433	10.0	6.51	65.10%	174,366.0	166,010	95.21%
笠懸		-	-	-	-	91,252	-
大間々		-	-	-	-	74,758	-
吉岡	21,877	11.1	6.74	60.72%	122,349.7	45,955	37.56%
上野	1,114	14.3	5.45	38.11%	58,984.9	20,000	33.91%
神流	1,615	14.3	1.12	7.83%	58,984.9	17,550	-
甘楽	12,386	10.8	5.66	52.41%	79,442.8	56,054	70.56%
中之条	51,103	10.1	2.35	23.27%	197,680.4	107,304	54.28%
草津	6,075	14.3	3.11	21.75%	58,984.9	51,306	86.98%
玉村	35,949	11.3	5.95	52.65%	134,107.4	101,020	75.33%
明和	10,756	10.8	3.80	35.19%	79,442.8	69,264	87.19%
千代田	10,829	10.8	3.11	28.80%	79,442.8	49,991	62.93%
大泉	41,986	10.0	2.19	21.90%	174,366.0	86,147	49.41%
邑楽	25,449	11.1	8.79	79.19%	122,349.7	106,988	87.44%

貸出密度上位の公立図書館整備状況・2019（『図書館雑誌』2021年6月号）

人口段階	～0.8万人	～1万人	～1.5万人	～2万人	～3万人
貸出密度	14.3	11.2	10.8	10.0	11.1
開架図書冊数	58,984.9	81,734.6	79,442.8	70,555.6	122,349.7
図書年間購入冊数	2,599.1	3,853.0	4,193.4	4,595.3	6,316.3

- ・奉仕人口は、令和3年4月1日現在。中之条ツインプラザ図書館の奉仕人口は吾妻郡の人口。
- ・貸出密度＝人口1人当たりの貸出点数

図書年間購入冊数 (冊)			備考
目標	現状	達成率(%)	
34,519.7	34,926	101.18%	
-	7,550	-	
-	4,042	-	
-	23,334	-	
34,519.7	28,224	81.76%	
-	17,773	-	
-	1,834	-	
-	3,175	-	
-	1,818	-	
-	1,708	-	
-	1,916	-	
22,397.4	11,716	52.31%	
-	9,469	-	
-	2,247	-	
41,163.0	18,888	45.89%	
-	9,498	-	
-	2,998	-	
-	3,198	-	
-	3,194	-	
41,163.0	24,701	60.01%	
-	9,913	-	
-	2,706	-	
-	6,018	-	
-	2,799	-	
-	3,265	-	
8,080.9	7,643	94.58%	
13,586.0	5,682	41.82%	
13,586.0	10,928	80.44%	
-	10,000	-	
-	928	-	
13,586.0	7,588	55.85%	
8,080.9	5,635	69.73%	
11,108.8	4,988	44.90%	
-	2,682	-	
-	2,306	-	
8,080.9	5,943	73.54%	
-	3,944	-	
-	1,999	-	
6,316.3	3,775	59.77%	
2,599.1	1,500	57.71%	
2,599.1	301	11.58%	
4,193.4	1,574	37.54%	
11,108.8	2,516	22.65%	奉仕人口は吾妻郡人口
2,599.1	1,044	40.17%	
6,771.9	5,304	78.32%	
4,193.4	1,806	43.07%	
4,193.4	2,608	62.19%	
8,080.9	2,120	26.23%	
6,316.3	7,139	113.03%	

~4万人	~5万人	~6万人	~8万人	~10万人	~15万人	~20万人	~30万人	30万人~
11.3	10.0	10.1	11.7	10.9	10.7	9.2	10.9	8.7
134,107.4	174,366.0	197,680.4	230,262.5	269,809.6	301,912.0	559,790.7	360,229.3	722,808.0
6,771.9	8,080.9	11,108.8	13,586.0	14,486.3	22,397.4	32,661.5	41,163.0	34,519.7

日本図書館協会調べ(図書館雑誌2021.5)

群馬県内市町村立図書館の運営及び利用状況の推移

年度	館数	職員数 (A)	奉仕人口 (B)	B/A	所蔵数 (図)	所蔵数 (A V)	所蔵数合計	登録者数	貸出人数	総貸出点数 (図)	総貸出点数 (A V)	総貸出点数 合計	図書館費 (千円)	資料費 (千円)
2017	55	605.2	1,893,914	3,129	6,774,646	408,849	7,183,495	1,068,984	2,490,243	8,860,233	1,459,971	10,320,204	1,631,474	585,156
2018	55	615.3	1,887,074	3,067	6,831,873	411,188	7,243,061	1,127,655	2,486,753	8,795,815	1,387,494	10,183,309	1,505,968	496,569
2019	55	603.1	1,879,155	3,116	6,986,173	413,500	7,399,673	1,158,209	2,405,332	8,767,154	1,362,878	10,130,032	1,580,081	489,368
2020	55	623.2	1,868,338	2,998	6,905,937	415,797	7,321,734	1,105,920	2,634,942	8,452,737	1,295,932	9,748,669	1,524,845	470,032
2021	55	618.5	1,872,141	3,027	6,895,860	400,505	7,296,365	1,131,142	1,873,913	6,475,652	982,025	7,457,677	1,591,480	468,520

※館数、職員数は4月1日現在（凡例(参考)(1)参照）。それ以外の項目は前年度の実績。奉仕人口は前年10月1日現在。

※図書館費及び資料費は前年度決算。

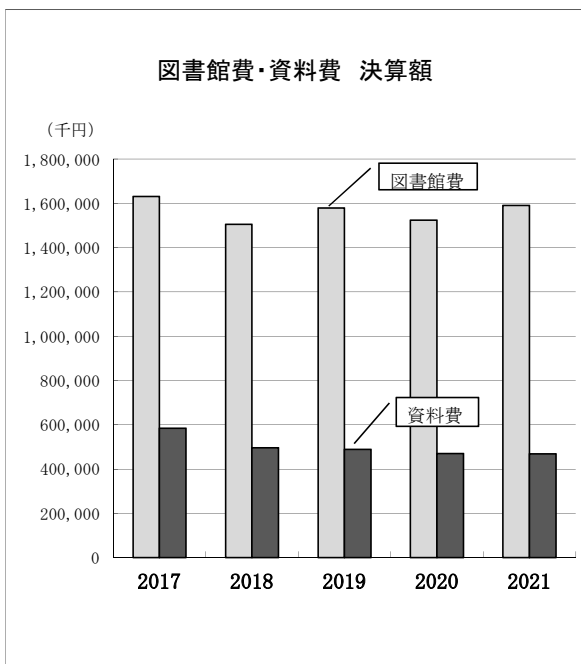
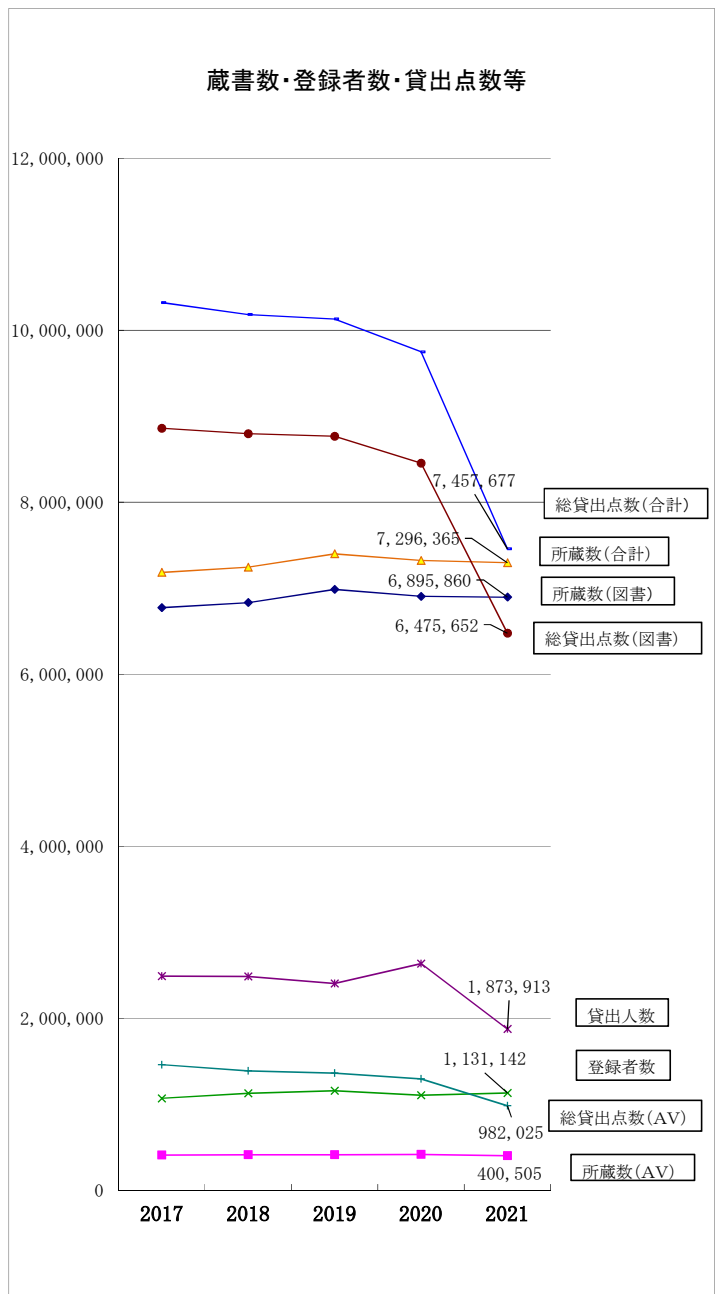
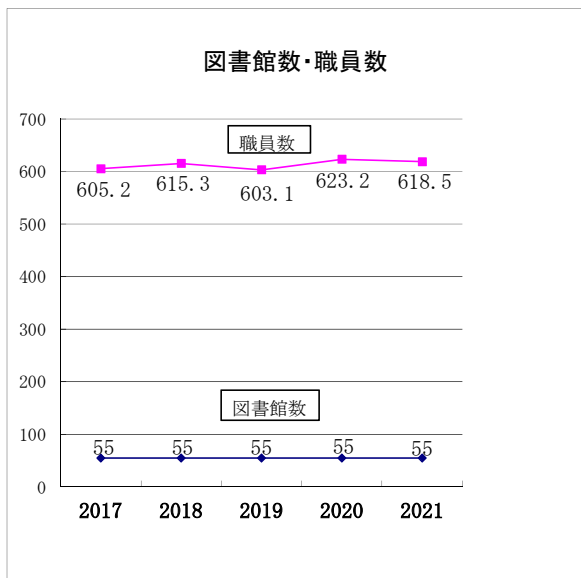

公共図書館一覽

大学図書館一覽

公民館図書室一覽

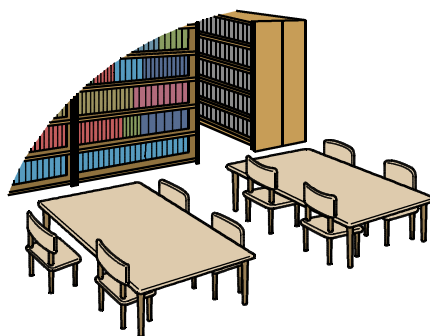

公共図書館

館名	所在地・併施設設名 URL・e-mail	館長名	司書	専任・兼任	開館時間	休館日	上段:電話番号 下段:FAX番号
前橋	371-0026 前橋市大手町2-12-9 https://www.city.maebashi.gunma.jp/library/index.html library@city.maebashi.gunma.jp	ワカシマ アツコ 若島 敦子		専任	平日 9:00～19:00 土・日曜日・祝日 10:00～17:00	月曜日(祝日の場合は火曜日) 年末年始(12/29～1/4) 特別整理期間(4/23～5/1、10/7～13)	027-224-4311 027-243-1877
前橋こ	371-0023 前橋市本町二丁目12-1 前橋プラザ元気21 2階	ホリコシ リコ 堀越 規子		専任	平日 10:00～18:00 土・日曜日・祝日 10:00～18:00	毎月第4水曜日 年末年始(12/29～1/4) 特別整理期間(4/6～10、5/18～22) 6月及び12月 第1月曜日	027-230-8833 027-237-0767
高崎	370-0829 高崎市高松町5番地28 高崎市総合保健センター https://lib.city.takasaki.gunma.jp/toshokan@city.takasaki.lg.jp	イマイ シンイチ 今井 伸一		専任	火～金曜日 10:00～20:00 土・日・月・祝日 10:00～17:00	毎月最終水曜日 年末年始(12/28～1/4) 特別整理期間(春・秋)	027-322-7919 027-324-3423
箕郷	370-3105 高崎市箕郷町西明屋299-1 http://lib.city.takasaki.gunma.jp/misato-toshokan@city.takasaki.lg.jp	ミヤザワ ユウコ 宮澤 祐子	(司)	専任	水・木・金 10:00～19:00 土・日・月・祝 10:00～17:00	火曜日 毎月最終金曜日 年末年始(12/28～1/4)	027-371-4486 027-371-4749
群馬	370-3531 高崎市足門町1667-1 https://lib.city.takasaki.gunma.jp/gunma-toshokan@city.takasaki.gunma.jp	ウチヤマ カスヒロ 内山 和弘		専任	平日 10:00～19:00 土曜日 10:00～17:00 日曜日・祝日 10:00～17:00	月曜日 毎月最終木曜日 年末年始(12/28～1/4) 特別整理期間(春・秋)	027-372-6644 027-372-2418
新町	370-1301 高崎市新町3126 https://lib.city.takasaki.gunma.jp/shinmachi-toshokan@city.takasaki.gunma.jp	タキシヨウ ミツヒロ 瀧上 充弘		専任	水・木・金 10:00～19:00 土・日・月・祝日 10:00～17:00	毎週火曜日 毎月最終金曜日 年末年始(12/28～1/4) 特別整理期間(春・秋)	0274-42-3100 0274-42-8999
榛名	370-3342 高崎市下室田町900-4 高崎市榛名福祉会館 https://lib.city.takasaki.gunma.jp/haruna-toshokan@city.takasaki.gunma.jp	アカオ アキシ 赤尾 明俊		専任	火曜日～金曜日 10:00～19:00 土曜日・日曜日・祝日 10:00～17:00	月曜日 毎月最終木曜日 年末年始(12/28～1/4) 特別整理期間(春・秋)	027-374-2212 027-360-8091
吉井	370-2132 高崎市吉井町吉井285-5 https://lib.city.takasaki.gunma.jp/yamatane-toshokan@city.takasaki.lg.jp	カナノ ユミ 片野 由美		専任	火～金曜日 10:00～19:00 土・日曜日 祝日 10:00～17:00	月曜日 毎月最終金曜日 年末年始(12/28～1/4) 特別整理期間(春・秋)	027-387-7249 027-387-6080
桐生	376-0022 桐生市稲荷町1番地の4 桐生市立中央公民館(併設) http://www.city.kiryu.lg.jp/shisetsu/bunkutoshokan@city.kiryu.lg.jp	アサノ ミヨコ 浅野 都		専任	平日 9:00～19:00 土曜日 9:00～19:00 日曜日 9:00～17:00	月曜日、祝日 月末日 年末年始(12/29～1/3) 図書資料整理期間	0277-47-4341 0277-40-1070
新里	376-0123 桐生市新里町武井693-1 桐生市新里総合センター http://www.city.kiryu.lg.jp/shisetsu/bunkun-toshokan@city.kiryu.lg.jp	アサノ ミヨコ 浅野 都		専任	平日 9:00～19:00 土曜日 9:00～19:00 日曜日 9:00～17:00	月曜日、祝日 月末日 年末年始(12/29～1/3) 図書資料整理期間	0277-74-8080 0277-74-8060
伊勢崎	372-0055 伊勢崎市曲輪町22-21 http://www.library.isesaki.gunma.jp/toshokan@city.isesaki.lg.jp	カブラギ ユウコ 鎗木 祐子		専任	平日 9:00～19:00 土・日曜日 9:00～17:00	水曜日・祝日(日を除く) 館内整理日 年末年始 蔵書点検期間	0270-23-2346 0270-21-5296
赤堀	379-2204 伊勢崎市西久保町二丁目82-1 伊勢崎市赤堀芸術文化プラザ http://www5.wind.ne.jp/akabori.gbp/akabori.gbp@dan.wind.ne.jp	サカイノトオル 境野 徹		兼任	平日 9:00～19:00 土・日曜日 9:00～17:00 祝日 9:00～17:00	第1・3火曜日 館内整理日 年末年始 蔵書点検期間	0270-63-1200 0270-63-1517
あずま	379-2222 伊勢崎市田部井町三丁目2091 http://www.library.isesaki.gunma.jp/azumatoshokan@city.isesaki.lg.jp	アキマ サトル 秋間 智		専任	平日 9:00～19:00 土・日曜日 9:00～17:00	月曜日・祝日(日を除く) 館内整理日 年末年始 蔵書点検期間	0270-62-9988 0270-62-9981
境	370-0124 伊勢崎市境724-1 http://www.library.isesaki.gunma.jp/sakaitoshokan@city.isesaki.lg.jp	ワサダ ヤスコ 和佐田 靖子	(司)	専任	平日 9:00～19:00 土・日曜日 9:00～17:00	月曜日・祝日(日を除く) 館内整理日 年末年始 蔵書点検期間	0270-74-0209 0270-74-8105

創設年月日 改築年月日(最新)	敷地面積 建物面積 (図書館) (㎡)	職員数()は内数で有資格者、<>は内数で兼務者 (人)					同時の貸出制限冊数・ 貸出期間	付属機関 (図書館協 議会等)の 名称	定数 (人)	備考
		全職員	正規職員	非常勤嘱 託職員他	臨時職員	委託・派遣 等				
大正5年4月1日 (1916年) 昭和49年5月15日 (1974年)	3,173.53 4,765.43	41.9 (16.5) <0.0>	18.0 (2.0)	9.6 (7.7)	0.0 (0.0)	14.3 (6.8)	図書:10冊15日間 視聴覚:6点15日間 ※前橋市立図書館、前 橋こども図書館、分館の 合計	なし		
平成19年5月11日 (2007年)	3,710.66 3,226.39 (1563.32)	13.8 (4.5) <0.0>	5.0 (1.0)	0.0 (0.0)	0.0 (0.0)	8.8 (3.5)	図書:10冊15日間 視聴覚:6点15日間 ※前橋市立図書館、前 橋こども図書館、分館の 合計	なし		
明治43年9月26日 (1910年) 平成23年4月1日 (2011年新築)	12,469.98 20,557.30 (5,983.17)	60.7 (16.0) <0.0>	18.0 (5.0)	19.4 (8.7)	23.3 (2.3)	0.0 (0.0)	図書: 10点 AV: 5点 各2週間			
平成元年 7月15日 (1989年)	742.27 552.17	8.5 (3.0) <0.0>	2.0 (1.0) (0.0)	3.9 (2.0) (0.0)	2.6 (0.0) (0.0)		図書 10冊 AV 5点 各2週間			
平成6年11月4日 (1994年)	2,363.00 1,738.00	10.2 (3.9) <0.0>	2.0 (0.0) <0.0>	4.9 (3.9) <0.0>	3.3 (0.0) <0.0>		図書10点 AV5点 各2週間			
昭和63年6月1日 (1988年) 平成20年4月1日 (2008年)	2,865.00 1,012.28	8.5 (3.8) <0.0>	2.0 (0.0) <0.0>	3.9 (2.9) <0.0>	2.6 (0.9) <0.0>	0.0 (0.0) <0.0>	図書 10点 AV 5点 各2週間			
昭和54年4月10日 (1979年) 平成24年9月1日 (2012年)	2,897.23 1,364.86 (852.97)	8.3 (4.8) <0.0>	2.0 (0.0) <0.0>	3.9 (3.9) <0.0>	2.4 (0.9) <0.0>	0.0 (0.0) <0.0>	図書 10点 視聴覚 5点 各2週間			
昭和55年4月1日 (1980年) 平成29年3月17日 (2017年)	429.79 420.45	8.5 (3.8) <0.0>	2.0 (0.0) <0.0>	3.9 (2.9) <0.0>	2.6 (0.9) <0.0>	0.0 (0.0) <0.0>	図書 10冊 AV 5点 各2週間			
昭和10年11月3日 (1935年) 昭和54年11月6日 (1979年)	5,254.84 5,703.00 (2370.00)	20.0 (8.0) <0.0>	9.0 (1.0)	6.0 (6.0)	5.0 (1.0)	0.0	図書:10冊 10冊 視聴覚:2点 2点 各14日間	桐生市立 図書館協 11 議会		
平成7年11月1日 (1995年) 平成21年12月24日 (2009年)	6611.68 3597.23 (1,216.96)	6.0 (2.0) <1.0>	1.0 (0.0) <1.0>	2.0 (2.0) <0.0>	3.0 (0.0) <0.0>	0.0 (0.0) <0.0>	図書:10冊 14日間 視聴覚:2点 14日間	中央館で 報告		
大正10年4月11日 (1921年) 昭和51年11月3日 (1976年)	6,158.94 1,232.20	20.3 (9.4) <0.0>	11.0 (3.0)	9.3 (6.4)			図書:5冊 視聴覚:3点 紙芝居:2点 各15日間	伊勢崎市 図書館協 10 議会		
平成7年4月1日 (1995年)	7,308.60 2,247.48 (400.50)	9.3 (1.0) <0.0>				9.3 (1.0)	図書:5冊 視聴覚:3点 紙芝居:2点 各15日間	伊勢崎市 図書館で 報告	(公財)伊勢崎市公 共施設管理公社に 指定管理委託	
平成11年4月1日 (1999年)	4,790.21 1,857.56	8.5 (2.7) <0.0>	3.0	5.5 (2.7)			図書:5冊 視聴覚:3点 紙芝居:2点 各15日間	伊勢崎市 図書館で 報告		
昭和38年8月1日 (1963年) 昭和61年6月8日 (1986年)	4,557.49 1,374.20	7.3 (6.3) <0.0>	2.0 (1.0)	5.3 (5.3)			図書:5冊 視聴覚:3点 紙芝居:2点 各15日間	伊勢崎市 図書館で 報告		

館名	所在地・併施設名 URL・e-mail	館長名	司書	専任・兼任	開館時間	休館日	上段:電話番号
							下段:FAX番号
太田	373-0817 太田市飯塚町1549-2 太田市学習文化センター http://lib.ota.gunma.jp/017660@mx.city.ota.gunma.jp	オオスミトモナ 大隅 友成		専任	平日 9:00~19:00 土・日・祝日 9:00~17:00	月曜日 毎月最終木曜日 資料整理期間(春・秋) 年末年始、館長の定める日	0276-48-6226 0276-48-9699
尾島	370-0411 太田市亀岡町63-1 尾島生涯学習センター http://www.city.ota.gunma.jp/017660@mx.city.ota.gunma.jp	ミネギシ エミコ 峯岸 恵美子		専任	火~金曜日 9:00~18:00 土・日曜日・祝日 9:00~17:00	月曜日、毎月最終金曜日 資料整理期間(秋) 年末年始、館長の定める日	0276-60-7288 0276-52-2559
新田	370-0313 太田市新田反町877 http://www2.lib.ota.gunma.jp/nitta@lib.ota.gunma.jp	ヤマサキ ヒロコ 山崎 弘子		専任	平日 9:00~18:00 土・日・祝 9:00~17:00	月曜日 毎月最終水曜日 年末年始(12/29~1/4) 蔵書整理期間(9/8~15、3/17~22)	0276-57-2676 0276-57-2677
藪塚	379-2304 太田市大原町505-2 *太田市立藪塚本町文化ホール http://www2.lib.ota.gunma.jp/yabuzuka@lib.ota.gunma.jp	オオカワ ヒロミ 大川 博美	(司)	専任	平日 9:00~18:00 土・日・祝日 9:00~17:00	月曜日 月末整理日(最終金曜日) 年末年始(12/28~1/4) 特別整理期間(年2回)	0277-78-0512 0277-40-4150
太田美	373-0026 太田市東本町16番地30 美術館 http://www.artmuseumlibraryota.jp/obt_info@artmuseumlibraryota.jp	ヤマサキ ミカ 山崎 美香		美術館との兼任	平日及び土曜 10:00~20:00 日曜日・祝日 10:00~18:00	月曜日(祝日の場合は火曜日) 毎月最終火曜日館内整理日 年末年始(12/29~1/3)	0276-55-3036 0276-22-1066
沼田	378-0042 沼田市西倉内町821-1 http://library.numata.gunma.jp/numata-lib@po1.kanet.net.jp	タカイ カツアキ 高井 克明		専任	平日 9:00~18:00 4/1~10/31 9:30~19:00 11/1~3/31 9:30~18:00 土曜日・日曜日 9:30~17:00	月曜日、祝日、年末年始(12/29~1/3) 館内整理日、特別整理期間(春・秋各7日)	0278-22-0550 0278-22-0553
館林	374-0018 館林市城町3-1 第一資料館 http://www.city.tatebayashi.gunma.jp/library/library@city.tatebayashi.gunma.jp	クロサワ フミカ 黒澤 文隆		専任	平日 9:00~19:00 土・日・祝日 9:00~17:00	月曜日(祝日の場合は火曜日) 祝日の翌日 月末日(土・日・祝日は除く) 年末年始(12/28~1/4) 特別整理期間	0276-74-2346 0276-72-6786
渋川	377-0008 渋川市渋川1767-1 http://www.library.shibukawa.gunma.jp/toshokan@orion.ocn.ne.jp	ナカザワ アキラ 中澤 晃		専任	平日 9:00~20:00 土・日・祝日 9:00~17:00	月曜日(月曜日が祝日に当たるときはその翌日。その日も祝日のときはその翌日) 12月28日から1月3日まで 館内整理日(毎月最終木曜日) 特別整理期間(春季及び秋季に各10日以内で館長が定める期間)	0279-22-0644 0279-20-1200
北橋	377-0062 渋川市北橋町真壁2354 渋川市北橋公民館 http://www.library.shibukawa.gunma.jp/hokkitsu-lib@city.shibukawa.lg.jp	イシタ カズキ 石田 一之		公民館館長が兼任	平日 9:00~18:00 土曜・日曜 9:00~17:00	月曜日 祝日(月曜日に当たるときはその翌日) 毎月最終木曜日(館内整理日) 蔵書点検期間(年一回) 年末年始、館長の定める日	0279-52-2300 0279-52-2190
藤岡	375-0024 藤岡市藤岡50-1 http://www.library.fujioka.gunma.jp/f11115@deluxe.ocn.ne.jp	ホリコシ テルオ 堀越 輝雄		専任	平日 9:00~18:00 土曜日 9:00~17:00 日曜・祝日 9:00~17:00	月曜日(この日が国民の祝日に関する休日に当たるときはこの日に最も近い休日でない日) 年末年始(12/28~1/4) 特別整理期間(秋季) その他(館長が定める日)	0274-22-1669 0274-22-2931
富岡	370-2343 富岡市七日市400-1 https://www.library-tomioka.annexis.jp/tosyo@city.tomioka.lg.jp	ヤマダ キミコ 山田 きみ子		生涯学習課長が兼任	平日(5月~10月) 9:00~19:00 平日(11月~4月) 9:00~18:00 土日祝日(通年) 9:00~17:00	月曜日(祝日の場合は直後の平日) 年末年始(12/28~1/4) 特別整理期間(年2回、各10日以内) 富岡市教育委員会が必要と認める日	0274-62-1737 0274-62-6592
安中	379-0192 安中市安中3-9-63 安中市文化センター http://www.library.annaka.gunma.jp/an-tosho@city.annaka.lg.jp	タケダ キョウカ 竹田 清孝		文化センター所長兼任	水曜日から月曜日 9:00~18:00	火曜日 祝日の翌日 年末年始(12/29~1/3) 館内整理日(月末最終平日) 特別整理期間(9/6~10)	027-381-0529 027-381-2195
松井田	379-0221 安中市松井田町新堀530 松井田文化会館・公民館 併設 http://library.annaka.gunma.jp/ma-tosho@city.annaka.lg.jp	イヌマ ヨシオ 飯沼 良夫		文化会館館長が兼任	火曜日~日曜日 9:00~18:00	月曜日(祝日の場合は翌平日) 毎月末日 年末年始(12/28~1/4) 特別整理期間	027-393-4402 027-393-4403
笠懸	379-2313 みどり市笠懸町鹿373番地 http://www.city.midori.gunma.jp/library/index.html kapl@sunfield.ne.jp	モリ サチコ 森 幸子	(司)	専任	火~金曜日 9:30~18:00 土・日曜日・祝日 9:30~19:00	月曜日 資料整理日(毎月最終木曜日) 特別整理日(年1回10日) 年末年始(12/28~1/4)	0277-77-1010 0277-77-0909
大間々	376-0101 みどり市大間々町大間々1332-3 https://www.city.midori.gunma.jp/library/tosvokan-o@city.midori.gunma.jp	サイトウ ユキオ 齋藤 幸雄		専任	火~金曜日 9:30~18:00 土・日曜日 9:30~19:00	月曜日 資料整理日(月末) 特別整理日(年1回10日以内) 年末年始(12/28~1/4)	0277-73-0707 0277-73-0801

創設年月日 改築年月日(最新)	敷地面積 建物面積 (図書館) (㎡)	職員数 ()は内数で有資格者、<>は内数で兼務者 (人)					同時の貸出制限冊数・ 貸出期間	付属機関 (図書館協 議会等)の 名称	定数 (人)	備考
		全職員	正規職員	非常勤嘱 託職員他	臨時職員	委託・派遣 等				
平成3年6月30日 (1991年)	12,626.00 3,895.00 (2451.00)	30.0 (0.0) <0.0>	5.0	25.0	0.0	0.0	図書 5冊 視聴覚 3点 各2週間	太田市図 書館協議 会	15	
平成14年4月1日 (2002年)	8,277.53 4,292.97 (811.90)	8.0 (0.0) <0.0>	2.0	6.0	0.0	0.0	図書 5冊 視聴覚 3点 各2週間	中央図書 館で報告		
昭和55年4月1日 (1980年) 平成1年1月31日 (1989年)		12.0 (4.0) <0.0>	2.0	10.0 (4.0)			図書5冊 AV3点 各2週間	中央図書 館で報告		
平成10年4月1日 (1998年)	23,433.90 4,283.04 (853.21)	8.0 (4.0) <0.0>	2.0 (1.0)	6.0 (3.0)			図書:5冊 視聴覚:3点 各2週間	太田市立 中央図書 館で報告		
平成28年12月14日 (2016年)	4,641.33 3,152.85 (843.00)	33.8 (4.0) <33.8>	14.0 (3.0) <14.0>	19.8 (1.0) <19.8>	0.0 (0.0) <0.0>		一般図書 児童図書 計5点 各14日間	太田市美 術館・図 書館運営 以内 委員会	10	
平成6年4月1日 (1994年)	1,325.01 4,975.78	22.9 (8.9) <0.0>	6.0 (1.0)	16.9 (7.9)			図書10点 AV3点 各15日間	沼田市立 図書館利 用者の会	10	
昭和9年8月11日 (1934年) 昭和49年11月1日 (1974年)	5,113.71 2,498.53 (1981.60)	13.0 (7.0) <0.0>	7.0 (3.0)	6.0 (4.0)			図書:10点 紙芝居・雑誌: 各2点 AV:各2点 15日間 15日間	館林市立 図書館協 議会	10 以内	
昭和17年8月8日 (1942年) 平成12年3月 (2000年)	2,873.56 2,449.28	22.3 (5.0) <0.0>	6.0 (3.0) <0.0>	0.0 (0.0)	16.3 (2.0) <0.0>	0.0 (0.0)	本・雑誌・紙芝居:5点 CD:3点 DVD:2点 計10展 各15日間	渋川市図 書館協議 会	15	
平成8年4月1日 (1996年)	7,080.20 3,967.75 (258.00)	7.9 (0.0) <5.0>	5.0 <5.0>		2.9		図書: 5冊 ビデオ・DVD: どちらか2点 CD:3点 各15日間	渋川市立 図書館で 報告		
昭和42年12月20日 (1967) 平成2年10月1日 (1990)	3,055.00 2,039.00	13.8 (5.0) <0.0>	6.0 (1.0)	7.2 (4.0)	0.6 (0.0)	0.0 (0.0)	図書10冊 視聴覚資料3点 計13点 各2週間	藤岡市立 図書館協 議会	10	
昭和29年4月1日 (1954年) 昭和57年5月7日 (1982年)	1,601.48 1,461.13	12.1 (4.0) <1.0>	3.0 (1.0) <1.0>	4.0 (3.0) <0.0>	5.1 (0.0) <0.0>	0.0 (0.0) <0.0>	図書 各14日間 雑誌 視聴覚 計10点 (内、ビデオ、 DVDは2点、7日間)	富岡市立 図書館協 議会	10人 以内	
昭和57年11月3日 (1982年) 平成26年1月4日 (2014年)	23,936.00 775.24	8.0 (4.0) <1.0>	1.0 (1.0) <0.0>	7.0 (3.0) <1.0>	0.0 (0.0) <0.0>	0.0 (0.0) <0.0>	図書 5冊 雑誌 3冊 視聴覚 3点 計 11点 各15日間	安中市 図書館 協議会	8	
平成8年4月16日 (1996年)	34,707.00 3,543.00 (385.83)	7.0 (1.0) <1.0>	2.0 (1.0)	5.0 <1.0>			図書:5点 雑誌:3点 視聴覚:3点 各15日間	安中市図 書館で報 告		
平成9年1月25日 (1997年)	3,762.00 2,363.00	9.1 (3.9) <0.0>	2.0 (1.0)	2.9 (2.9)	4.2 (0.0)		図書:10冊 雑誌:4冊 各15日間 視聴覚:4点 各8日間	みどり市 立図書館 協議会	12	
昭和59年4月10日 (1984年) 平成14年4月1日 (2002年)	1,256.44 2,009.02	10.4 (5.4) <0.0>	2.0 (1.0)	2.8 (2.8)	5.5 (1.6)		図書:10冊 雑誌:4冊 視聴覚:4点 15日間 15日間 8日間	市として1 つ事務局 は笠懸	12	

館名	所在地・併施設名 URL・e-mail	館長名	司書	専任・兼任	開館時間	休館日	上段:電話番号
							下段:FAX番号
吉岡	370-3692 北群馬郡吉岡町下野田472 吉岡町文化センター http://www.library.yoshioka.gunma.jp/kaousivo6767@beach.ocn.ne.jp	ワタナベ キョン 渡邊 淳		専任	9:00～18:00	月曜日(祝日の場合は火曜日) 毎月最終木曜日 年末年始(12/28～1/4) 蔵書点検期間 館長の定める日	0279-54-6767 0279-54-1529
上野	370-1611 多野郡上野村新羽3 2 tosh@uenomura.ne.jp	イデ テツオ 飯出 哲夫		教育長兼任	平日 14:00～18:00 木曜日 9:00～17:30 土曜日 9:00～17:00	日曜日 祝日(土曜日祝日の場合は開館) 年末年始(12/29～1/3)	0274-59-2460 0274-59-2460
神流	370-1504 多野郡神流町大字万場9 3 kyouiku@town.kanna.gunma.jp	ヤマダ タカユキ 山田 孝行		教育長が兼任	夏季 9:00～17:30 (5月～9月) 冬季 8:30～17:00 (10月～4月)	日・月・祝・年末年始	0274-57-2364 0274-58-2578
甘楽	370-2212 甘楽郡甘楽町大字福島1258-2 ら・ら・かんら https://www.town.kanra.lg.jp/kyouiku/gakrarakanra@town.kanra.lg.jp	モテキ シンジ 茂木 伸二		専任	9:00～19:00	月曜日(祝日の場合は火曜日) 年末年始(12/28～1/4) 特別整理期間	0274-70-4660 0274-70-4660
中之条	377-0423 中之条町大字伊勢町1005-1 学習センターと併設 http://www.town.nakanojo.gunma.jp/twin-tosyo@office-nakanojo.jp	ミヤサキ ハジメ 宮崎 一		教育長が兼任	平日・土曜日 9:30～19:00 日曜日・祝日 9:30～19:00	月曜日(祝日の場合は火曜日) 年末年始(12/28～1/3) 第4火曜日(祝日の場合は翌日) 特別整理期間(年2回)	0279-76-3115 0279-76-3116
草津	377-1792 吾妻郡草津町草津2 8 草津温泉バスターミナル3階 library@town.kusatsu.gunma.jp	ヨシダ ヒデオ 吉田 秀男		教育長が兼任	平日 9:00～16:30 土曜日 9:00～16:30 日曜日・祝日 9:00～16:30	月曜日(祝日の場合は火曜日) 毎月末日 年末年始(12/29～1/3) 特別整理期間	0279-88-7190 0279-88-7190
玉村	370-1105 佐波郡玉村町大字福島3 2 5 玉村町文化センター http://www.library.tamamura.gunma.jp/library@town/tamamura.lg.jp	ウツギ マサヒコ 宇津木雅彦		生涯学習課長が兼任	平日 9:30～19:00 土・日曜日 9:30～17:00	月曜日、祝日(土・日は除く) 毎月最終木曜日 年末年始(12/28～1/4) 特別整理期間(11/9～12)	0270-65-1122 0270-65-5600
明和	370-0701 群馬県邑楽郡明和町南大島1073-1 明和町ふるさと産業文化館 http://www.library.meiwa.gunma.jp/m-libra@festa.ocn.ne.jp	タチカワ アキヒロ 立川 明浩		生涯学習課長が兼任	平日、土・日曜日、祝日 9:30～18:15	月曜日(祝日の場合は火曜日) 毎月最終平日 年末年始 特別整理期間 館長の定める日	0276-84-5555 0276-84-5580
千代田	370-0503 邑楽郡千代田町大字赤岩1895-1 http://www.town.chiyoda.gunma.jp/tosyo@town.chiyoda.gunma.jp	サイトウ ハルヒコ 齋藤 晴彦		専任	火～日曜日 9:00～17:15	月曜日(月曜日が祝日の場合は開館し、その週の最初の開館日を閉館) 国民の祝日 年末年始(12/28～1/4) 特別整理期間	0276-86-2885 0276-86-2885
大泉	370-0516 邑楽郡大泉町中央3丁目11-21 http://www.library.oizumi.gunma.jp/oizumi-1@sunfield.ne.jp	コバヤシ イサオ 小林 勲		専任	平日 9:00～19:00 土・日・祝日 9:00～19:00 (資料の貸出は17:00まで)	月曜日(祝日の場合は翌日以降の平日) 月末整理日(毎月最終日) 年末年始(12/29～1/3) 特別整理期間(9月下旬・1月下旬ごろ)	0276-63-6399 0276-63-0717
邑楽	370-0603 邑楽郡邑楽町大字中野2676-1 http://www.library.ora.gunma.jp/oralibra@sunfield.ne.jp	コジマ タク 小島 拓		専任	火曜日～日曜日 9:00～18:00	月曜日、毎月最終平日 年末年始(12/29～1/4) 特別整理期間	0276-88-5900 0276-88-7600
県議会	371-8570 前橋市大手町1-1-1 giseisaku@pref.gunma.lg.jp	シハノ アツオ 柴野 敦雄		県議会事務局政策広報課長が兼任	平日 8:30～17:15	土曜日、日曜日、祝日 年末年始(12/29～1/3)	027-897-2892 027-243-4211
点字	371-0843 群馬県前橋市新前橋町13-12 群馬県社会福祉総合センター3階 http://www.guntento.org/guntento@mtd.biglobe.jp	ホソカワ トモコ 細川 智子		専任	平日 9:00～17:00	土・日曜日、祝日、年末年始、図書整理日	027-255-6567 027-280-4103
県立	371-0017 前橋市日吉町1-9-1 http://www.library.pref.gunma.jp/globalvoice@library.pref.gunma.jp	イナバ トモアキ 稲葉 友昭	(司)	専任	平日 9:00～19:00 土曜日 9:00～18:00 日曜日・祝日 9:00～17:00 子ども読書相談室 9:00～17:00	月曜日(祝日の場合は火曜日) 毎月最終木曜日 年末年始(12/28～1/4) 特別整理期間(10/5～10/8、3/8～3/11)	027-231-3008 027-235-4196

創設年月日 改築年月日(最新)	敷地面積 建物面積 (図書館) (㎡)	職員数 ()は内数で有資格者、<>は内数で兼務者 (人)					同時の貸出制限冊数・ 貸出期間	付属機関 (図書館協 議会等)の 名称	定数 (人)	備考
		全職員	正規職員	非常勤嘱 託職員他	臨時職員	委託・派遣 等				
平成8年4月1日 (1996年)	21,420.00 4,330.00 (646.00)	9.7 (2.7) <0.0>	0.0 <0.0>	9.7 (2.7)	0.0 <0.0>	0.0 <0.0>	図書 AV 雑誌:計13点 各15日間	文化セン ター運営 委員会	11	
平成21年6月1日 (2011年)	500.00	1.5 (0.0) <0.0>		1.0	0.5		一般図書 児童図書 AV:計5点 各14日間			
平成15年4月1日 (2003年)	117.00	1.0 (0.0) <0.0>			1.0		図書5冊 2週間 視聴覚 2週間			
平成14年4月1日 (2002年)	2,921.33 1,184.94 (354.37)	5.0 (0.0) <0.0>	1.0	4.0	0.0	0.0	図書6冊 2週間	甘楽町図 書館協議 会	10	
平成12年4月1日 (2000年)	12,476.32 5,818.19	11.0 (2.0) <2.0>	2.0 <2.0>		0.0	9.0 (2.0)	図書:5冊 雑誌:2冊 各2週間 CD・DVD:各4点 各1週間			
昭和63年11月3日 (1988年) 平成27年11月3日 (2015年)	529.03	6.8 (1.2) <1.2>	2.0 (0.0) <2.0>	4.8 (1.2) <1.2>	0.0 (0.0) <0.0>	0.0 (0.0) <0.0>	一般図書 児童図書 CD DVD 無制限 無制限 各15日間 3点 2点 各8日間	草津町立 温泉図書 館協議会	10	
平成5年5月1日 (1993年)	2,392,200.00 714,100.00 (1330.00)	16.4 (4.4) <1.0>	5.0 (0.0) <1.0>	2.5 (2.5) <0.0>	8.9 (1.9) <0.0>	0.0 (0.0) <0.0>	図書:10冊 CD:3点 VTR:2点 DVD:1点 各15日間	玉村町立 図書館協 議会	5	
平成8年7月17日 (1996年)	10,812.00 3,096.00 (557.09)	9.8 (1.0) <4.1>	2.0 (0.0) <2.0>	7.8 (1.0) <2.1>	0.0 (0.0) <0.0>	0.0 (0.0) <0.0>	図書 AV 合計5点 15日間 8日間	無	0	図書館協議会は設 けていない。
昭和57年7月1日 (1982年) 平成22年3月28日 (2010年)	1,000.00 500.26	5.0 (1.0) <0.0>	2.0	3.0 (1.0)	0.0	0.0	図書:10冊 視聴覚:2点 14日間 7日間	千代田町 図書館協 議会	10	
昭和51年7月1日 (1976年) 平成元年3月30日 (1989年)	2,413.03 2,052.01	14.0 (4.1) <0.0>	4.0 (2.0)	9.7 (2.1)	0.3	0.0	図書 ビデオ・CD DVD 10冊 15日間 各2点 8日間	大泉町立 図書館協 議会	10	
平成7年1月21日 (1995年)	5,488.00 2,025.00	16.0 (10.0) <0.0>	4.0 (2.0)	12.0 (8.0)			図書 10冊 音楽 2点 映像 2点 各15日間	邑楽町図 書館協議 会	6	邑楽町図書館協議会 ・学校教育の関係者 ・社会教育の関係者 家庭教育の向上に資する活動を行う者 ・学識経験のある者 の中から教育委員会が任命
昭和24年4月1日 (1949年) 平成11年9月28日 (1999年)	2,888.12 20359.32 (337.92)	9.0 (1.0) <8.0>	7.0 <7.0>	2.0 (1.0) <1.0>			議員:3冊 その他:3冊 1ヶ月 2週間	図書広報 委員会	10	
昭和48年9月1日 (1973年)	312.98	7.0 (2.0) <0.0>	6.0 (2.0)		1.0		3タイトル 2週間			利用者は視覚障害者を対象
昭和28年4月1日 (1953年) 昭和53年7月11日 (1978年)	7,931.99 6,691.69	42.0 (20.0) <0.0>	22.0 (8.0)	20.0 (12.0)			一般図書 児童図書 AV:計15点 各22日間	群馬県立 図書館協 議会	10	

前橋市立図書館分館

館名	所在地・併設施設名 URL・e-mail	館長名	司書	専任・兼任	開館時間	休館日	上段:電話番号 下段:FAX番号
上川淵	371-0813 前橋市後閑町35				平日 10:00～18:00 土・日曜日・祝日 10:00～17:00	月曜日(祝日の場合は火曜日) 年末年始(12/29～1/4) 特別整理期間(5/18～22、1/18～21)	027-265-4123
下川淵	379-2141 前橋市鶴光寺町701				平日 10:00～18:00 土・日曜日・祝日 10:00～17:00	月曜日(祝日の場合は火曜日) 年末年始(12/29～1/4) 特別整理期間(5/18～22、1/18～21)	027-265-7070
芳賀	371-0131 前橋市鳥取町817				平日 10:00～18:00 土・日曜日・祝日 10:00～17:00	木曜日(祝日の場合は金曜日) 年末年始(12/29～1/4) 特別整理期間(5/18～22、1/18～21) 12月 第1月曜日	027-269-9308
桂萱	371-0007 前橋市上泉町141-3				平日 10:00～18:00 土・日曜日・祝日 10:00～17:00	月曜日(祝日の場合は火曜日) 年末年始(12/29～1/4) 特別整理期間(5/18～22、1/18～21)	027-261-3723
東	371-0035 前橋市箱田町543-1				平日 10:00～18:00 土・日曜日・祝日 10:00～17:00	木曜日(祝日の場合は金曜日) 年末年始(12/29～1/4) 特別整理期間(5/18～22、1/18～21) 12月 第1月曜日	027-251-8331
元総社	371-0846 前橋市元総社町3-1-1				平日 10:00～18:00 土・日曜日・祝日 10:00～17:00	月曜日(祝日の場合は火曜日) 年末年始(12/29～1/4) 特別整理期間(5/18～22、1/18～21)	027-253-7373
総社	371-0852 前橋市総社町総社1583-2				平日 10:00～18:00 土・日曜日・祝日 10:00～17:00	月曜日(祝日の場合は火曜日) 年末年始(12/29～1/4) 特別整理期間(5/18～22、1/18～21)	027-251-8321
南橋	371-0042 前橋市日輪寺町158				平日 10:00～18:00 土・日曜日・祝日 10:00～17:00	月曜日(祝日の場合は火曜日) 年末年始(12/29～1/4) 特別整理期間(5/18～22、1/18～21)	027-231-0331
清里	370-3573 前橋市青梨子町339				平日 10:00～18:00 土・日曜日・祝日 10:00～17:00	木曜日(祝日の場合は金曜日) 年末年始(12/29～1/4) 特別整理期間(5/18～22、1/18～21) 12月 第1月曜日	027-253-4588
城南	379-2117 前橋市二之宮町1320				平日 10:00～18:00 土・日曜日・祝日 10:00～17:00	木曜日(祝日の場合は金曜日) 年末年始(12/29～1/4) 特別整理期間(5/18～22、1/18～21) 12月 第1月曜日	027-268-2114
大胡	371-0223 前橋市大胡町15				平日 10:00～18:00 土・日曜日・祝日 10:00～17:00	月曜日(祝日の場合は火曜日) 年末年始(12/29～1/4) 特別整理期間(5/18～22、1/18～21)	027-283-8900
宮城	371-0244 前橋市鼻毛石町1507-4				平日 10:00～18:00 土・日曜日・祝日 10:00～17:00	木曜日(祝日の場合は金曜日) 年末年始(12/29～1/4) 特別整理期間(5/18～22、1/18～21) 12月 第1月曜日	027-283-0009
粕川	371-0217 前橋市粕川町西田面194-4				平日 10:00～18:00 土・日曜日・祝日 10:00～17:00	木曜日(祝日の場合は金曜日) 年末年始(12/29～1/4) 特別整理期間(5/18～22、1/18～21) 12月 第1月曜日	027-285-3312
富士見	371-0114 前橋市富士見町田島240				平日 10:00～18:00 土・日曜日・祝日 10:00～17:00	月曜日(祝日の場合は火曜日) 年末年始(12/29～1/4) 特別整理期間(5/18～22、1/18～21)	027-288-6112
総合教育 プラザ	371-0035 前橋市岩神町3-1-1				平日 10:00～18:00 土・日曜日・祝日 10:00～17:00	月曜日(祝日の場合は火曜日) 年末年始(12/29～1/4) 特別整理期間(5/18～22、1/18～21)	027-230-9093

創設年月日 改築年月日(最新)	敷地面積 建物面積 (図書館) (㎡)	職員数 ()は内数で有資格者、< >は内数で兼務者 (人)					同時の貸出制限冊数・ 貸出期間	付属機関 (図書館協 議会等)の 名称	備考
		全職員	正規職員	非常勤嘱 託職員他	臨時職員	委託・派遣 等			
昭和59年4月1日 (1984年)	5,374.45 1,563.79 (451.77)	5.5 (2.0) <0.0>	0.0 (0.0)	0.0 (0.0)	0.0 (0.0)	5.5 (2.0)	図書:10冊15日間 視聴覚:6点15日間 ※前橋市立図書館、前橋こ ども図書館、分館の合計	なし	H22.4.1から業務委託
平成12年11月13日 (2000年)	6,150.00 1,405.76 (297.57)	6.1 (2.0) <0.0>	0.0 (0.0)	0.0 (0.0)	0.0 (0.0)	6.1 (2.0)	図書:10冊15日間 視聴覚:6点15日間 ※前橋市立図書館、前橋こ ども図書館、分館の合計	なし	H22.4.1から業務委託
平成2年10月16日 (1990年)	5,920.00 1,275.53 (291.89)	5.2 (1.7) <0.0>	0.0 (0.0)	0.0 (0.0)	0.0 (0.0)	5.2 (1.7)	図書:10冊15日間 視聴覚:6点15日間 ※前橋市立図書館、前橋こ ども図書館、分館の合計	なし	H22.4.1から業務委託
昭和61年10月1日 (1986年)	5,531.00 1,525.65 (445.20)	4.2 (2.4) <0.0>	0.0 (0.0)	0.0 (0.0)	0.0 (0.0)	4.2 (2.4)	図書:10冊15日間 視聴覚:6点15日間 ※前橋市立図書館、前橋こ ども図書館、分館の合計	なし	H22.4.1から業務委託
平成27年3月16日 (2015年)	5,100.20 1,700.00 (296.00)	8.9 (3.6) <0.0>	0.0 (0.0)	0.0 (0.0)	0.0 (0.0)	8.9 (3.6)	図書:10冊15日間 視聴覚:6点15日間 ※前橋市立図書館、前橋こ ども図書館、分館の合計	なし	H27.2.1から業務委託
平成19年10月2日 (2007年)	5,001.48 1,469.21 (239.01)	6.0 (2.3) <0.0>	0.0 (0.0)	0.0 (0.0)	0.0 (0.0)	6.0 (2.3)	図書:10冊15日間 視聴覚:6点15日間 ※前橋市立図書館、前橋こ ども図書館、分館の合計	なし	H22.4.1から業務委託
平成23年9月26日 (2011年)	5,056.09 1,701.25 (321.19)	4.2 (2.1) <0.0>	0.0 (0.0)	0.0 (0.0)	0.0 (0.0)	4.2 (2.1)	図書:10冊15日間 視聴覚:6点15日間 ※前橋市立図書館、前橋こ ども図書館、分館の合計	なし	H23.9.26から業務委託
平成6年3月27日 (1994年)	5,650.00 1,611.00 (352.11)	4.6 (1.5) <0.0>	0.0 (0.0)	0.0 (0.0)	0.0 (0.0)	4.6 (1.5)	図書:10冊15日間 視聴覚:6点15日間 ※前橋市立図書館、前橋こ ども図書館、分館の合計	なし	H22.4.1から業務委託
平成4年11月24日 (1992年)	3,281.19 1,051.04 (177.10)	3.9 (1.6) <0.0>	0.0 (0.0)	0.0 (0.0)	0.0 (0.0)	3.9 (1.6)	図書:10冊15日間 視聴覚:6点15日間 ※前橋市立図書館、前橋こ ども図書館、分館の合計	なし	H22.4.1から業務委託
平成9年1月10日 (1997年)	7,310.35 1,629.35 (252.00)	5.2 (2.1) <0.0>	0.0 (0.0)	0.0 (0.0)	0.0 (0.0)	5.2 (2.1)	図書:10冊15日間 視聴覚:6点15日間 ※前橋市立図書館、前橋こ ども図書館、分館の合計	なし	H22.4.1から業務委託
平成4年10月1日 (1992年)	3,640.58 2,956.17 (360.91)	2.8 (1.4) <0.0>	0.0 (0.0)	0.0 (0.0)	0.0 (0.0)	2.8 (1.4)	図書:10冊15日間 視聴覚:6点15日間 ※前橋市立図書館、前橋こ ども図書館、分館の合計	なし	H22.4.1から業務委託
平成21年9月7日 (2009年)	5,263.95 762.10 (280.00)	3.3 (1.1) <0.0>	0.0 (0.0)	0.0 (0.0)	0.0 (0.0)	3.3 (1.1)	図書:10冊15日間 視聴覚:6点15日間 ※前橋市立図書館、前橋こ ども図書館、分館の合計	なし	H22.4.1から業務委託
平成10年3月13日 (1998年)	3,903.66 2,096.90 (138.78)	3.8 (1.9) <0.0>	0.0 (0.0)	0.0 (0.0)	0.0 (0.0)	3.8 (1.9)	図書:10冊15日間 視聴覚:6点15日間 ※前橋市立図書館、前橋こ ども図書館、分館の合計	なし	H22.4.1から業務委託
昭和55年7月1日 (1980年) 平成25年6月28日 (2013年)	1,953.15 803.28 (803.28)	4.7 (1.6) <0.0>	0.0 (0.0)	0.0 (0.0)	0.0 (0.0)	4.7 (1.6)	図書:10冊15日間 視聴覚:6点15日間 ※前橋市立図書館、前橋こ ども図書館、分館の合計	なし	H22.4.1から業務委託
平成9年7月1日 (1997年)	4,293.59 7,971.32 (213.13)	3.8 (1.3) <0.0>	0.0 (0.0)	0.0 (0.0)	0.0 (0.0)	3.8 (1.3)	図書:10冊15日間 視聴覚:6点15日間 ※前橋市立図書館、前橋こ ども図書館、分館の合計	なし	H22.4.1から業務委託

大学図書館

館名	所在地・併施設名 URL・e-mail	館長名	司書	専任・兼任	開館時間	休館日	上段:電話番号 下段:FAX番号
育英	370-0011 高崎市京目町1656-1 https://www.ikuei-g.ac.jp/college/campus/library/library@ikuei-g.ac.jp	ウチタ' トミ 内田 基美		教員(教授)が兼任	平日 9:00~18:30 夏・冬・春休暇 9:00~17:00 土・日・祝日 9:00~17:00	土・日・祝日 (この日が授業開講日の場合は開館) 年末年始 夏・冬・春休暇中の定めた日	027-329-8125 027-353-8225
関学大	375-8515 太田市藤久町200番地 https://www.kanto-gakuen.ac.jp/univer/library/libraryuniv@kanto-gakuen.ac.jp	ハネタ' トオル 羽田 亨		教授が兼任	平日 9:00~16:45	土曜・日曜・祝祭日 年末年始、館長の定める日	0276-32-7918 0276-31-4722
桐生大	379-2392 みどり市笠懸町阿左美606-7 http://www.kiryu-u.ac.jp/library/library@kiryu-u.ac.jp	HT マチャコン HT マチャコン		教授が兼任	平日 9:00~20:00 夏期休業期間等 9:00~18:00	土・日曜日、祝日 春期の館内整理日 創立記念日 その他、学内行事等による休館	0277-48-9109 0277-48-9118
共愛大	379-2192 前橋市小屋原町1154-4 https://lib.kyoai.ac.jp/opac/opac_search/library@k.kyoai.ac.jp	ゴトウ サユリ 後藤 さゆり		副学長(教授)が兼任	平日(授業期間) 9:00~19:00 平日(休業期間) 9:00~17:30 土曜日 9:00~14:00	日曜日、祝日 年末年始(12/28~1/4) 創立記念日 本学が定める日	027-266-9137 027-290-4069
共愛短大	371-0034 前橋市昭和町3-7-27 https://www.jc.kyoai.ac.jp/toshokan@jc.kyoai.ac.jp	カウ フシト 加藤 富士人		教授が兼任	平日 9:00~17:00	土曜日 日曜・祝日 年末年始 本学が定める日 創立記念日(2/29) 創立記念祝日(10/29)	027-231-8286 027-226-1666
健科大	371-0052 前橋市上沖町323-1 https://gchs.opac.jp/library@gchs.ac.jp	ササキ コウジ 佐々木 浩二		教授が兼任	平日 学内者 9:00~22:00 学外者 9:00~20:00 授業のない日 9:00~17:00 第2・4土曜日 9:00~17:00 第1・3・5土曜日 11:00~17:00	日曜日・祝日 群馬県民の日(10/28) 蔵書整理期間 年末年始(12/28~1/4) 館長が特に必要と認めた日	027-235-9563 027-235-2501
県女大	370-1193 佐波郡玉村町上之手1395-1 https://library.gpww.ac.jp/library@mail.gpww.ac.jp	ホソイ ヒロノブ 細井 洋伸		教授が兼任	授業日 9:00~19:00 授業のない日 9:00~17:00 補講日 13:00~17:00	土曜日・日曜日(授業日・補講日を除く) 年末年始 蔵書点検日 その他館長の定めた日等 ※開館カレンダーによる	0270-65-8511 0270-65-9538
群馬専	371-8530 前橋市鳥羽町580 http://www.lib.gunma-ct.ac.jp/tosho@gunma-ct.ac.jp	カミナガ ヤスヒト 神長 保仁		教授が兼任	平日(授業期間) 9:00~21:00 平日(休業期間) 9:00~17:00 土曜日(授業期間) 9:00~17:00 令和3年5月現在、短縮開館のため授業期間は平日19時閉館、土曜休館	日曜日、祝日、年末年始、休業期間中の土曜日、一斉休業日 (業務上の都合で休館する場合があります)	027-254-9014 027-254-9049
群福大	371-0823 前橋市川曲町191-1 http://www.shoken-gakuen.ac.jp/library/tosyokan@shoken-gakuen.ac.jp	ツカモト タダオ 塚本 忠男		教授が兼任	平日(授業期間) 9:00~21:30 平日(休業期間) 9:00~17:30	土曜日・日曜日・祝日 年末年始 大学が定める休日 入学試験日 行事のある土曜日 館長が必要と認めた日	027-253-0294 (内線:150) 027-254-0294 (代表)
群福大藤	375-0024 藤岡市藤岡787 http://www.shoken-gakuen.ac.jp/library/f-library@shoken-gakuen.ac.jp	ツカモト タダオ 塚本 忠男		教授が兼任 (本館長兼任)	平日 9:00~17:00	土曜日・日曜日・祝日 年末年始 大学が定める休日 入学試験日 行事のある土曜日 館長が必要と認めた日	0274-24-2941 (内線:220) 0274-23-4160 (代表)
群福大フ	371-0023 前橋市本町2-12-1 K' BIX元気21まえばし(6F/7F) http://www.shoken-gakuen.ac.jp/library/f-library@shoken-gakuen.ac.jp	ツカモト タダオ 塚本 忠男		教授が兼任 (本館長兼任)	平日 9:00~17:00	土曜日・日曜日・祝日 年末年始 大学が定める休日 入学試験日 行事のある土曜日 館長が必要と認めた日	027-210-1294 (内線:19) 027-260-1294 (代表)
群大図	371-8510 前橋市荒牧町4-2 https://www.media.gunma-u.ac.jp/clibis@jimu.gunma-u.ac.jp	ニシムラ ヨシコ 西村 淑子		情報学部教授が総合情報メディアセンター長と図書館長を兼任	平日(授業期間) 9:00~21:00 平日(休業期間) 9:00~17:00 土・日曜日 9:00~17:00	祝日 年末年始(12/28~1/4) 春季・夏季・秋季・冬季 学年末の休業期間中の土・日曜日 入学試験日	027-220-7185 027-220-7184
群大医	371-8513 前橋市昭和町3-39-22 https://www.media.gunma-u.ac.jp/medical@jimu.gunma-u.ac.jp	コマツ ヤスヒロ 小松 康宏		医学系研究科医学専攻教授が兼任	平日(授業期間) 9:00~21:00 平日(休業期間) 9:00~17:00 土曜日 9:00~17:00 日曜日(夜間部・期間中) 9:00~17:00	日曜日、祝日 年末年始(12/28~1/3) 夏季及び春季休業期間中の土曜日	027-220-7882 027-220-7888
群大理工	376-8516 桐生市天神町1-5-1 https://www.media.gunma-u.ac.jp/stlib@jimu.gunma-u.ac.jp	マツオ イチロウ 松尾 一郎		理工学研究院教授が兼任	平日 9:00~22:00 (土・日曜日の15:00まで) 土曜日 10:00~18:00 日曜日 10:00~18:00 (前・後期入学試験日のみ開館)	日曜/祝日 年末年始(12/28~1/4) 春季・夏季・冬季・学年末の休業期間中の土曜日 入学試験の日	0277-30-1079 0277-30-1082

創設年月日 改築年月日(最新)	敷地面積 建物面積 (図書館) (㎡)	職員数 ()は内数で有資格者、< >は内数で兼務者 (人)					同時の貸出制限冊数・ 貸出期間	付属機関 (図書館協 議会等)の 名称	定数 (人)	備考
		全職員	正規職員	非常勤嘱 託職員他	臨時職員	委託・派遣 等				
昭和45年4月 (1970年) 昭和62年2月 (1987年)	49,337.00 11,245.00 (576.45)	4.0 (3.0) <1.0>	2.0 (1.0) <1.0>			2.0 (2.0)	図書・雑誌 5冊 AV資料 2点 各14日間	図書館運 営委員会	7	正規職員のうち1人は図書館長
昭和51年4月 (1976年)	148,300.00 1,583.00	2.0 (1.0) <2.0>	2.0 (1.0) <2.0>				学生:5冊 2週間 教員:50冊 3か月 ※但し、雑誌1週間 学外者貸出不可	図書・刊 行委員会 図書選書 担当者会 議	7 4	
昭和38年4月1日 (1963年) 平成20年4月1日 (2008年)	1,344.00	3.0 (2.0) <1.0>	3.0 (2.0) <1.0>				図書 視聴覚 雑誌 計5点 2週間 2週間 1週間	図書委員会	9	
昭和63年4月 (1988年) 平成4年3月 (1992年)	249,850,000.00 999.00	3.2 (2.0) <1.0>	2.0 (1.0) <1.0>	0.0 (0.0) <0.0>	0.2 (0.0) <0.0>	1.0 (1.0) <0.0>	図書 学生10冊 14日間 教職員10冊 30日間 学内他部署教職員10 30日間 学内保護者5冊 14日間 学内児童生徒5冊 14日間	図書館運 営グルー プ	7	
昭和40年4月1日 (1965年) 平成11年12月20日 (1999年)	274.56	3.0 (1.0) <1.0>	2.0 (1.0) <1.0>	0.0 (0.0) <0.0>	0.0 (0.0) <0.0>	1.0 (0.0) <0.0>	一般図書 3点 2週間	図書館運 営委員会	4	2021.4 校名変更 共愛学園前橋国際 大学短期大学部 (前 明和学園短期 大学)
平成5年4月1日 (1993年) 平成17年3月31日 (2005年)	846.00	5.6 (3.9) <1.0>	2.0 (2.0) <1.0>	2.7 (1.9)	0.9		学生 5冊 学外者 3冊 各2週間 教職員 10冊 院生 10冊 各3週間	学術国際 委員会	11	
昭和55年4月1日 (1980年) 平成24年3月1日 (2012年)書架増築	1,283.51 1,283.51	7.0 (3.0) <3.0>	3.0 (0.0) <3.0>	0.0	0.0	4.0 (3.0) <0.0>	図書 5冊(学部生) 10冊(院生) AV 1点 各14日間	附属図書 館運営委 員会	7	
昭和45年6月 (1970年) 平成15年11月 (2003年)全面改修 平成19年9月 (2007年)耐震改修	1661	4.4 (1.0) <1.0>	2.0 (1.0) <1.0>	1.7	0.7	0.0	図書:5冊 2週間 雑誌:3冊 3日間 (専攻科生・教職員は図書7冊, 学外者は3冊)	図書委員 会	9	臨時職員は夜間 学生アルバイト 含む 令和3年5月現 在、学外者利用 は停止中
平成8年4月1日 (1996年) 令和3年4月1日 (2021年)	362.97	3.0 (2.0) <0.0>	3.0 (2.0)				【学生】 図書:5冊 2週間 【教職員】 図書:10冊 4週間			雑誌・視聴 覚資料は、 館内利用に 限定
平成22年4月1日 (2010年)	302.48	2.0 (1.0) <0.0>	2.0 (1.0)				【学生】 図書:5冊 2週間 【教職員】 図書:10冊 4週間			雑誌・視聴 覚資料は、 館内利用に 限定
平成20年4月1日 (2008年)	306.98	2.0 (1.0) <0.0>	2.0 (1.0)				【学生】 図書:5冊 2週間 【教職員】 図書:10冊 4週間			雑誌・視聴 覚資料は、 館内利用に 限定
昭和24年5月 (1949年) 平成21年3月 (2009年)	3,310.00	18.6 (6.9) <1.0>	11.0 (4.0) <1.0>	6.0 (2.9)	1.6	0.0	学生:10冊 院生:15冊 教職員:20冊 学生・職 員:2週間 院生・教 員:30日	群馬大学 総合情報 メディアセ ンター運 営委員 会	11	
昭和24年5月 (1949年) 平成5年10月 (1993年)	2,412.00	8.5 (5.0) <1.0>	3.0 (2.0) <1.0>	4.0 (3.0)	1.5	0.0	図書:5冊 2週間 視聴覚:3点 3日	群馬大学 総合情報 メディア センター 運営 委員会 昭和 地区 小委員 会	11	
昭和24年5月31日 (1949年) 平成25年4月1日 (2013年)	4,026.85	7.3 (2.9) <0.0>	2.0 (1.0)	3.8 (1.9)	1.5 (0.0)		学生:12冊 院生:10冊 教職員:10冊 学外者:5冊 各14日間	総合情報 メディア センター 運営委員 会 桐生地区 小委員会	13	

館名	所在地・併設施設名 URL・e-mail	館長名	司書	専任・兼任	開館時間	休館日	上段:電話番号
							下段:FAX番号
群バ大	370-0006 高崎市問屋町1-7-1 http://www.paz.ac.jp/library/paz-lib@paz.ac.jp	スギタ マサコ 杉田 雅子		教授が兼任	平日 9:00~21:00 土曜日 9:00~17:00	日曜日、祝日 年末年始 夏季・春季休業中の館内 整理日及び土曜日 その他館長の認めた日	027-388-0300 027-365-3367
上武	372-8588 伊勢崎市戸谷塚町634-1 http://www.jobu.ac.jp/library/lib1@jobu.ac.jp	ホシノ ナルクニ 星野 為國		大学院研究 科長が兼任	平日(通常期) 9:00~21:00 平日(長期休業中) 9:00~17:00	土曜日・日曜日・祝日 夏季(8/13~8/16) 冬季(12/29~1/5)	0270-20-3144 0270-20-3144
上武分	370-1393 高崎市新町270-1 4号館 http://www.jobu.ac.jp/library/b-lib1@sc.jobu.ac.jp	ホシノ ナルクニ 星野 為國		教授が兼任 (本館と兼務)	平日 9:00~21:00 祝日(授業日) 9:00~21:00 休業日 9:00~17:00	土曜日、日曜日、祝日 夏季(8/13~8/16) 冬季(12/29~1/5)	0274-42-1982 0274-42-1982
高経大	370-0801 高崎市長上並榎町1300 https://www-std01.ufinity.jp/tcuellib3/?page_id=494	マスタ' タカシ 増田 正		本学教授が 兼任	平日 9:00~21:30 土曜日 9:00~21:30 日曜日・祝日 9:00~17:00 春・夏・冬季休業期間 9:00~17:00	大学祭開催期間 年末年始(12/28~1/4) 資料整理期間 その他館長が認めた日	027-344-6266 027-344-5857
健大	370-0033 高崎市中大類町37-1 https://library.takasaki-u.ac.jp/lib@takasaki-u.ac.jp	ナカムラ ヒロキ 中村 博生		教授が兼任	平日 9:00~20:00	土曜日・日曜日・祝日 年末年始 その他本学が定める休日	027-352-1290 027-353-2055
健大分	370-0033 高崎市中大類町501 https://library.takasaki-u.ac.jp/tanlib@takasaki-u.ac.jp	ナカムラ ヒロキ 中村 博生		教授が兼任	月曜日 9:00~20:00 火~金曜日 9:00~19:00	土曜日・日曜日・祝日・ 年末年始 その他本学が定める休日	027-352-1291 027-352-1985
高商大	370-1214 高崎市根小屋町741 高崎商科大学短期大学部 http://www.tuc.ac.jp/tosyo@uv.tuc.ac.jp	タキイ モトミ 滝井元視		教員がメディ アセンター長 を兼任	平日 9:00~18:30 土曜日 9:00~16:00	日曜日、祝日、 学園記念日、本学休業日、 メディアセンター長が臨時に定める日	027-347-3399 027-347-3389
東福大	372-0831 伊勢崎市山王町2020-1 http://library.tokyo-fukushi.ac.jp/lib@ad.tokyo-fukushi.ac.jp	ナカシマ ノリ 中島 範		短期大学部 学長が兼任	平日(授業期間) 9:30~20:00 平日(休校期間) 9:30~17:00 土曜日 9:30~17:30 (スクーリング期間を除く) 第3月曜日 9:30~15:00 スクーリング期間 9:30~20:00	日曜日、祝日 (スクーリング期間を除く) 創立記念日(6月26日) 冬季・春期休校中の一定期間 入試・入学式等の行事日 館長が必要と認めた日	0270-20-3676 0270-20-3696
東洋大	374-0193 邑楽郡板倉町泉野1-1-1 https://www.toyo.ac.jp/site/library/mlitalib@toyo.jp	フクモリ フミキス 福森 文康		食環境科学 部教授が兼 任	平日 8:30~19:00 土曜日 8:30~16:00 日曜日・祝日 -	日曜日、祝日、本学・図書 館の定めた日	0276-82-9061 0276-82-9804
新島	370-0068 高崎市昭和町53 http://www.niitan.jp/about/library/c-library@mail.neesima.ac.jp	タカヤマ ユキ 高山 有紀		教授が兼任	平日 9:00~17:00	土曜日、日曜日 県民の日 国民の祝日 本学が定める休日 館長が休館を必要と認めた日	027-326-1155 027-324-1444
放送大	371-0032 前橋市若宮町一丁目13番2号 https://www.sc.ouj.ac.jp/center/gunma/gunma-housou@ouj.ac.jp	オノサト ヨシキニ 小野里 好邦		学習センタ ー所長が兼任	通常時間 9:30~18:00 単位認定試験期間中 9:00~18:45	毎週月曜日 国民の祝日に関する法律に定める祝日 年末年始(12/29~1/3) その他学長又は学習セン ター所長が特に必要と認め た日	027-230-1085 027-230-1094
工科大	371-0816 前橋市上佐鳥町460番地1 https://www01s.ufinity.jp/maebashi-it/lib@maebashi-it.ac.jp	ホンダ' イチロウ 本多 一郎		教授が兼任	【授業期間中】 平日 9:00~22:30 土曜日 9:30~18:00 【休業期間中】 平日 9:00~17:00	日曜日 祝日(授業日は開館) 蔵書整理期間 年末年始(12/29~1/3) 休業期間中の土曜日 入学試験日 その他臨時休館日	027-265-0112 027-265-1963

創設年月日 改築年月日(最新)	敷地面積 建物面積 (図書館) (㎡)	職員数 ()は内数で有資格者、<>は内数で兼務者 (人)					同時の貸出制限冊数・ 貸出期間	付属機関 (図書館協 議会等の 名称)	定数 (人)	備考
		全職員	正規職員	非常勤嘱 託職員他	臨時職員	委託・派遣 等				
平成10年4月1日 (1998年) 平成22年4月1日 (2010年)	921.76	4.4 (1.8) <1.0>	2.0 (1.0) <1.0>		2.4 (0.8)		図書:5冊 7冊 2冊 雑誌:無制限 14日(学生) 90日(教職員、院生) 14日(外部利用者) 当日のみ	附属図書 館運営委 員会	11	雑誌の貸出は学 内者のみに限る 視聴覚資料の貸 出は教員のみ、 その他は館内利 用に限定
昭和43年4月 (1968年) 平成6年9月 (1994年)	1,223.00 1,709.00	3.0 (0.0) <1.0>	3.0 (0.0) <1.0>	0.0	0.0		学生:7冊2週間 院生:10冊1か月 教員:10冊3か月 職員:5冊1か月 学外:3冊2週間 視聴覚:未実施	ビジネス 情報学部 教学委員 会	12	
昭和61年4月1日 (1986年) 平成16年1月30日 (2004年)	2,603.00 6,961.37 (1530.00)	1.4 (1.4) <0.0>	1.0 (1.0)	0.0 (0.0)	0.4 (0.4)		学生:7冊 (卒業研究用1ヶ月) 14日間 院生:10冊 1ヶ月 教員:10冊 3ヶ月 職員:5冊 1ヶ月 学外者:3冊 14日間	ビジネス情 報学部(国 際セジネ ス)教学委 員会 看護学部教 学委員会 図書担当 3		
昭和32年4月 (1957年) 平成13年9月 (2001年)	1,267.00 5,480.00	11.6 (7.0) <2.0>	6.0 (2.0) <2.0>	2.9 (2.9)	1.1 (1.1)	1.6 (1.0)	本学学部生:10冊 一般利用者:10冊 14日間 本学大学院生:40冊 30日間 本学職員:10冊 90日間 本学教員:40冊			視聴覚資料・ 雑誌は館内の み利用可
平成13年4月1日 (2001年)	(1,328.78)	6.0 (5.0) <0.0>	3.0 (3.0)	3.0 (2.0)	0.0 (0.0)	0.0 (0.0)	図書 雑誌 視聴覚 5冊14日間 2冊3日間 2点3日間	図書館運 営委員会	10	
昭和41年4月1日 (1996年) 平成17年9月 (2005年) 移転	(384.8)	3.0 (2.0) <2.0>	2.0 (2.0) <2.0>	1.0 (0.0) <0.0>	0.0 (0.0) <0.0>	0.0 (0.0) <0.0>	図書:5冊 雑誌:AV:2冊 14日間 3日間			・職員数:館 長・副館長は本 館で報告。こ こには含まない。 ・附属機関:本 館で報告
昭和63年4月 (1988年) 平成5年1月 (1993年)	38132.02 12369.16 (852.92)	3.5 (2.0) <1.0>	2.0 (1.0) <1.0>		1.5 (1.0)		学生 5冊2週間 院生 20冊2か月 教職員 20冊2か月	メディア センター (図書館 は当該セ ンターに 属する)	10	
平成12年4月1日 (2000年)	845	3.6 (3.3) <0.0>	2.0 (2.0) (0.0)	1.3 (1.3) (0.0)	0.3 (0.0) (0.0)	0.0 (0.0) (0.0)	図書 学生:5冊 院生:10冊 教職員:10冊4週間 2週間 4週間 4週間	図書館運 営委員会	13	雑誌, 視聴覚 資料は館内利 用に限定
平成9年4月1日 (1997年)	2,010.00	10.0 (1.0) <0.0>	4.0 (0.0) <1.0>			6.0 (1.0)	学部1~3年生 15冊 2週間 学部4年生 15冊 4週間 通信教育課程 15冊 4週間 大学院生 30冊 8週間 教職員(非常勤講師含む) 50冊 12週間 校友(卒業生) 5冊 4週間 科目等履修生(学部・通信・大学院) 15冊 2週間 雑誌:全利用者 圖書の貸出冊数枠内 1週間 視聴覚資料:全利用者 圖書の貸出枠内上限3点 2週間			
昭和58年 (1983年) 平成30年 (2018年)	282.00	3.0 (2.0) <1.0>	2.0 (1.0) <1.0>	0.0	1.0 (1.0)	0.0	図書 雑誌 A V : 計6点 2週間	図書委員 会	4	
昭和60年4月 (1985年)	3,355.28 2,516.87 245	11.0 (2.0) <0.0>	3.0	8.0 (2.0)	0.0	0.0	学部生 図書:4冊(30日以内) 大学院生 図書:6冊(30日以内)			
昭和27年4月1日 (1952年) 昭和51年8月14日 (1976年)	44,783.78 2,076.89	11.0 (3.0) <4.0>	4.0 <4.0>			7.0 (3.0)	図書 雑誌(最新号を除く) 視聴覚資料 計6点 各15日間	図書・情 報セン ター委員 会	-	

公民館図書室

館名	所在地・併設施設名 URL・e-mail	館長名	司書	専任・兼任	開館時間	休館日	上段:電話番号
							下段:FAX番号
倉渕	〒370-3402 高崎市倉渕町三ノ倉303 高崎市倉渕支所と同一建物 http://www.city.takasaki.gunma.jp kurabuchi@city.takasaki.gunma.jp	タナカ ハルオ 田中 治夫 (公民館長)		公民館長が兼任	平日 9:00～19:00 土曜日・日曜日 9:00～19:00 振替休日 9:00～19:00	祝祭日 年末年始(12/28～1/3) その他館長が必要と認めた日	027-378-3133
子持	377-0203 渋川市吹屋380-1 komochi-k@city.shibukawa.lg.jp	イヅカ ヨシオ 飯塚 芳男		公民館長が兼任	平日 9:00～17:00 土・日曜日・祝日 9:00～17:00	月曜日(祝日の場合は火曜日) 毎月最終木曜日、年末年始	0279-22-7785 0279-24-8204
赤城	379-1192 渋川市赤城町敷島568-1 akagi-k@city.shibukawa.lg.jp	イシイ ヒロシ 石井 博		公民館長が兼任	平日 9:00～17:00 土・日曜日・祝日 9:00～17:00	月曜日(祝日の場合は火曜日) 年末年始(12/28～1/4)	0279-56-2214 0279-56-4110
伊香保	377-0102 渋川市伊香保町伊香保163-1 渋川市伊香保公民館 http://www.city.shibukawa.lg.jp/kosodate/shougaigakushuu/ ikaho-k@city.shibukawa.gunma.jp	ヤマダ ケンジ 山田 健司		兼任 伊香保公民館館長が兼任	月～水、金、土 10:00～17:00 (祝日を除く)	木・日曜日・祝日 年末年始(12/29～1/3) 特別整理期間	0279-72-5777 0279-72-5766
小野上	377-0311 渋川市村上3756番地3 小野上公民館 https://www.city.shibukawa.lg.jp/kosodate/shougaigakushuu/onogamikominkan/index.htm	ナカノ マサアキ 中島 政善		小野上公民館長が兼任	平日 9:00～17:00	土曜日・日曜日・祝日 年末年始(12/29～1/3) 特別整理期間(2月中)	0279-59-7027 0279-59-2788
みどり東	376-0307 みどり市東町花輪205-1 e-mail:soda-m@city.midori.gunma.jp	イノダ マリ 磯田 真里		東公民館長、童謡ふるさと館長、教育委員会東分室長が兼任	平日 9:30～17:00 土曜日 9:30～17:00 日曜日 9:30～17:00 祝日 9:30～17:00	月曜日 年末年始(12/28～1/4) 東公民館の臨時休館日(GW)	0277-97-2721 0277-97-2424
榛東中央	370-3502 北群馬郡榛東村山子田797 榛東村中央公民館 kouminkan@vill.shinto.gunma.jp	オチノ シノブ 小淵 吉信		公民館長が兼任	公民館 8:30～22:00 図書室 8:30～17:00	月曜・祝日 年末年始(12/28～1/4)	0279-54-2573 0279-54-8226
榛東南	370-3504 榛東村広馬場1088 nanbu-c@vill.shinto.gunma.jp	ヤマモト マサコ 山本 正子		専任	平日 8:30～17:00 土曜日 8:30～17:00 日曜日 8:30～17:00	月曜日・祝祭日 年末年始(12/28～1/4)	0279-54-0488 0279-54-0489
下仁田	370-2601 甘楽郡下仁田町大字下仁田111-2 下仁田町公民館 http://www.town.shimonita.lg.jp kouminkan@town.shimonita.lg.jp	ハヤシ ミチノリ 林 通典		教育課長が兼任	平日 8:30～17:00 土曜日 8:30～17:00	日曜日・祝日 年末年始(12/28～1/3)	0274-82-3535 0274-82-5489
南牧	370-2806 南牧村大字大日向1100-1 南牧村住民センター	—			平日 9:00～17:30	日曜及び土曜日 国民の祝日に関する法律に規定する休日 年末年始(12/29～1/3)	0274-87-2266
長野原	377-1392 吾妻郡長野原町大字長野原1340-1 http://www.town.shimonita.lg.jp kouminkan@town.shimonita.lg.jp	コハヤシ アツコ 小林 敦子		教育長が兼任	平日・土日 9:00～16:45	月曜日 祝祭日 年末年始(12/29～1/3)	0279-82-4519 0279-82-0575
嬬恋	377-1526 吾妻郡嬬恋村大字三原691 嬬恋会館 shakalkvoiku@vill.tsumagoi.gunma.jp	チダ コウイチ 地田 功一		教育長が館長を兼任	平日 8:30～18:15 土曜日 8:30～15:00	日曜日・祝祭日 年末・年始(12/29～1/3)	0279-80-2330 0279-80-2332
六合	377-1795 吾妻郡中之条町大字小雨577-1 中之条町六合支所 y-nakazawa@town.nakanajo.lg.jp kuni-kyoiku@town.nakanajo.gunma.jp	ハキワラトコ 萩原 豊子		専任	平日 8:30～17:15 土日祝日 8:30～17:15	年末年始(12/29～1/3)	0279-95-3013 0279-95-3832
高山	377-0702 吾妻郡高山村大字中山3410 高山村いぶき会館内	ヤマグチ ヒロシ 山口 廣		教育長が兼任	平日 9:00～17:00	土曜日・日曜日・祝日 年末年始(12/29～1/3)	0279-63-3046 0279-63-3750
東吾妻	377-0801 吾妻郡東吾妻町原町1117-1 chuokominkan@town.higashitagatsuma.gunma.jp	イヅカ ジュンイチ 飯塚 順一		公民館長が兼任	平日 8:30～17:15 土日祝日 (貸館がある場合その時間帯)	年末年始(12/29～1/3) 土日(公民館貸館が無い場合) 祝日の翌日	0279-68-2412 0279-68-3417
片品	378-0415 利根郡片品村大字鎌田4010-1 尾瀬じどうかん	ハキワラ アキミ 萩原 明富		教育長が兼任	平日 14:00～17:30	土曜日・日曜日 祝日 年末年始(12/29～1/3)	0278-58-2144 0278-58-4611

創設年月日 改築年月日(最新)	敷地面積 建物面積 (図書館) (㎡)	職員数()は内数で有資格者、<>は内数で兼 務者(人)					同時の貸出制限冊数・貸出期間	付属機関 (図書館 協働会 等)の名称	定数 (人)	備考
		全職員	正規職員	非常勤嘱 託職員他	臨時職員	委託・派 遣等				
昭和47年4月1日 (1972年) 平成25年4月 (2013年) 改築移転	5,600.43 1,420.38 (152.21)	2.8 (0.0) <0.0>	2.0		0.8		図書5点 AV3点 各2週間			
昭和36年 (1961年) 平成18年2月20日 (2006年)	1,685.00 1,723.02 (132.66)	9.0 (0.0) <7.0>	5.0 <5.0>	0.0	4.0 <2.0>	0.0	一般図書 児童図書 計 5冊 2週間			
平成26年1月20日 (2014年)	7,405.58 1,229.40 (138.83)	7.0 (0.0) <9.0>	5.0 <7.0>		2.0 <2.0>		一般図書 児童図書 計5点 各15日間			
昭和32年6月1日 (1957年) 平成17年2月1日 (2005年)	2,666.46 1,637.53 (155.82)	6.2 (0.0) <0.0>	5.0 (0.0)	0.0 (0.0)	1.2 (0.0)		一般図書 児童図書 DVD CD 計5点 3点 2点 各14日間			
昭和26年 (1951年) 平成24年3月 (2012年)	— 1,035.42 120.97	5.0 (0.0) <5.0>	3.0 <3.0>		2.0 <2.0>		一般図書 児童図書 計5点 各14日間		渋川市小野上行政 センター2階 小野 上公民館内	
昭和55年4月1日 (1980年)	1,405.80 1,662.58 (50.70)	4.0 (0.0) <4.0>	1.0 <1.0>	1.0 <1.0>	2.0 <2.0>		図書 雑誌 視聴覚 10冊 4冊 15日間 4点 7日間			
昭和48年3月25日 (1973年)	2,584.12 978.95 (43.74)	3.0 (1.0) <1.0>		3.0			一般図書 児童図書 AV:計5点 各10日間		公民館夜間利 用が無い日は 17:00閉館。非常 勤嘱託職員のうち1名は公民館 職員。	
平成4年4月1日 (1992年)	5,379.25 1,235.39	5.0 (0.0) <0.0>	1.0		4.0		一般図書 児童図書 併せて5点 10日間			
平成6年6月1日 (1994年)	188.27	4.0 (0.0) <0.0>	2.0 (0.0)		2.0 (0.0)		一般図書 児童図書 AV 紙芝居 14日間 計5点			
44287 (2021年)	325 187.73	1 0 0				1	制限無 30日間			
昭和60年10月25日 (1985) 平成30年12月25日 (2018)	12,241.60 1,648.88 (240.41)	4.0 (0.0) <0.0>	2.0 (2)		2.0		一般図書 児童図書 計5冊 各14日間			
昭和50年6月20日 (1975年)	2,434.00 1,345.00	1.0 (0.0) <0.0>		1.0			一般図書 児童図書 計5点 各14日間			
昭和30年8月1日 (1955年) 昭和49年4月1日 (1974年)	5,225.00 1,944.00 (15.00)	1.0 (0.0) <1.0>	1.0 (0.0) <1.0>				一人3冊まで 各2週間			
平成1年12月22日 (1989年)	3,649.80 735.81 (47.6)	9.0 (0.0) <0.0>	7.0	1.0		1.0	新書 移動図書 3冊まで 一般の本 10冊まで 各2週間			
昭和37年6月 1962年 平成6年5月 1994年	3,351.00 1,194.00 (202.00)	3.0 (0.0) <0.0>	1.0	2.0			一般図書 児童図書 一人計5点 AV 一人計2点 各14日間		分館 ・東公民館 ・太田公民館 ・岩島公民館 ・坂上公民館	
平成29年3月30日 (2017年)	1,095.24 466.26 (98.54)	1.0 (0.0) <1.0>	<1.0>	1.0			一般図書 児童図書 AV :計3点 各14日間			

館名	所在地・併設施設名 URL・e-mail	館長名	司書	専任・兼任	開館時間	休館日	上段:電話番号 下段:FAX番号
川場	378-0101 利根郡川場村谷地2409-1 川場村文化会館図書室	ミヤウチ ノブアキ 宮内 伸明		教育長が兼任	月・火・木 8:30～17:15 水・金 8:30～20:30	土・日・祝日 年始年末(12/28～1/3)	0278-52-3458 0278-52-3286
昭和	379-1203 利根郡昭和村大字糸井405-1 昭和村保健センター kyoiku@vill.gunma-showa.lg.jp	ヨコサカ サキオ 横坂 先夫			平日 8:30～18:00	土日、祝日 年末年始(12/28～1/3)	0278-24-5120 0278-24-5213
みなかみ中央	379-1305 利根郡みなかみ町後閑321-1 みなかみ町教育委員会	カワイ ヒロシ 河合 博市		生涯学習課長が兼任	火曜日～日曜日 9:00～17:00	月曜日 祝日 年末年始(12/28～1/3) 図書整理期間	0278-62-2275 0278-62-0632
みなかみ水上	379-1617 利根郡みなかみ町湯原441 水上社会体育館/水上歴史民俗資料館	カワイ ヒロシ 河合 博市		生涯学習課長が兼任	火曜日～日曜日 9:00～17:00	月曜日 祝日 年末年始(12/28～1/3) 図書整理期間	0278-72-3707 0278-72-6432
みなかみ新治	379-1498 利根郡みなかみ町布施365 みなかみ町役場新治支所	カワイ ヒロシ 河合 博市		生涯学習課長が兼任	火曜日～日曜日 9:00～17:00	月曜日 祝日 年末年始(12/28～1/3) 図書整理期間	0278-64-0111 0278-64-0852
みなかみカル	379-1303 利根郡みなかみ町上牧1735 みなかみ町カルチャーセンター http://www.town.minakami.gunma.jp/	フジ'オカ ヨシノリ 藤岡 善紀		館長が兼任	平日 9:00～17:00 土曜日 9:00～17:00 日曜日・祝日 9:00～17:00	月曜日(祝日の場合は次の平日) 祝日の翌日(翌日が日曜 の場合を除く) 年末年始(12/27～1/5)	0278-20-4040 0278-72-4061
板倉	374-0132 邑楽郡板倉町大字板倉2698 http://www.town.itakura.gunma.jp/cont/s029000/20180530191212.html	ホシノ カス'オ 星野 一男		公民館長が兼任	火曜～日曜 9:00～17:00	毎週月曜日 祝日 年末年始(12/28～1/3) 館長の定める日	0276-82-2435 0276-82-2436

創設年月日 改築年月日(最新)	敷地面積 建物面積 (図書館) (㎡)	職員数()は内数で有資格者、<>は内数で兼務者 (人)					同時の貸出制限冊数・貸出期間	付属機関 (図書館 協議会 等)の名称	定数 (人)	備考
		全職員	正規職員	非常勤嘱託職員他	臨時職員	委託・派遣等				
平成元年 (1989年)	3,462.73 1,418.92 (70.50)	3.0 (0.0) <1.0>	2.0 <2.0>	1.0 <1.0>			一般図書 児童図書 AV 計3点 14日間			
昭和61年5月1日 (1986年)	6,493.64 2,169.56	7.1 (0.0) <0.0>	7.0		0.1		一般図書 児童図書 合計5冊 14日間			
昭和58年4月1日 (1983年) 令和3年3月25日 (2021年)	1,357.00 806.00 (99.88)	2.0 (1.0) <1.0>	1.0 <1.0>		1.0 (1.0)		図書・雑誌 併せて5冊 AV2点 各2週間			
昭和45年4月1日 (1970年) 昭和56年4月1日 (1981年)	1,310.00 1,139.00 (145.70)	5.0 (1.0) <4.0>	1.0 <1.0>		4.0 (1.0) <3.0>		図書・雑誌 併せて5冊 AV2点 各2週間			
昭和47年8月1日 (1972年) 平成17年4月1日 (2005年)	4,755.00 3,929.00 (215.00)	3.0 (1.0) <2.0>	2.0 <2.0>		1.0 (1.0)		図書・雑誌 併せて5冊 各2週間			
平成9年7月1日 (1997年)	12,945.38 2,181.99 (220.00)	4.0 (0.0) <4.0>	2.0 (0.0) <2.0>	0.0 (0.0) <0.0>	2.0 (0.0) <2.0>	0.0 (0.0) <0.0>	一般図書 児童図書 AV:計5点 各14日間			
昭和53年9月1日 1978年	3,256.55 2,613.05 (138.24)	7.0 (0.0) <7.0>	7.0 <7.0>				図書 AV 5冊2週間 2点1週間			

統計編

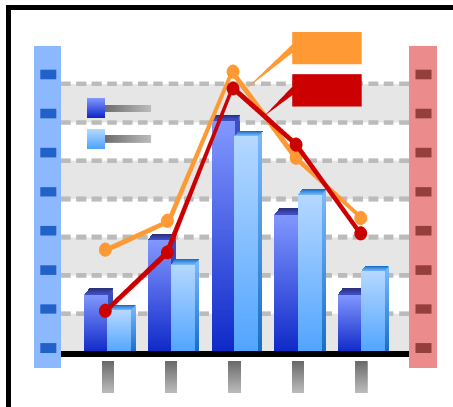

貸出サービス概況

館名	奉仕人口 (人)	登録者数 (人)				有効登録者数(人)	うち自治体 内登録者	開館日数 (日)	来館者数 (人)	個人貸出人数			
		本館	自動車 図書館	分室・サー ビスポイン ト	合計					本館奉仕			合計
										一般	学生	児童	
前橋市	331,716	154,046	0	0	154,046	-	-	4,479	48,782	298,728	10,783	58,224	367,735
前橋		154,046	0	0	154,046	-	-	261	-	73,068	1,697	3,556	78,321
前橋こ		0	0	0	-	-	-	243	48,782	13,807	704	12,669	27,180
前橋分		0	0	0	-	-	-	3,975	-	211,853	8,382	41,999	262,234
高崎市	372,494	192,153	0	10,743	202,896	33,616	29,686	1,600	617,122	362,130	19,136	33,555	414,821
高崎		152,054	0	10,743	162,797	25,364	22,464	303	429,102	273,187	15,259	22,854	311,300
箕郷		5,743	0	0	5,743	1,191	1,138	258	26,984	13,327	514	1,670	15,511
群馬		14,536	0	0	14,536	3,158	2,834	260	68,409	33,289	1,309	3,851	38,449
新町		8,541	0	0	8,541	1,673	1,147	260	31,137	19,260	576	1,895	21,731
榛名		5,787	0	0	5,787	1,085	1,008	260	28,655	10,800	639	956	12,395
吉井		5,492	0	0	5,492	1,145	1,095	259	32,835	12,267	839	2,329	15,435
桐生市	105,396	61,802	0	6,507	68,309	7,694	6,675	516	-	58,596	1,292	5,999	65,887
桐生		56,158	0	6,507	62,665	7,694	6,675	259	不明	48,071	932	4,189	53,192
新里		5,644	0	0	5,644	-	-	257	不明	10,525	360	1,810	12,695
伊勢崎市	211,664	84,858	0	8,980	93,838	16,794	15,659	830	266,938	81,584	3,983	16,935	102,502
伊勢崎		42,139	0	8,980	51,119	9,105	8,651	199	128,861	36,886	1,879	6,855	45,620
赤堀		9,471	0	0	9,471	1,955	1,819	223	31,021	10,619	724	3,229	14,572
あずま		20,509	0	0	20,509	3,326	2,989	204	70,053	17,322	667	4,156	22,145
境		12,739	0	0	12,739	2,408	2,200	204	37,003	16,757	713	2,695	20,165
太田市	222,937	101,517	0	0	101,517	20,308	18,121	1,275	339,728	165,443	12,152	36,324	213,919
太田		54,567	0	0	54,567	10,303	8,954	261	130,739	88,369	6,744	16,885	111,998
尾島		9,363	0	0	9,363	1,972	1,805	256	35,547	17,052	1,065	4,815	22,932
新田		14,944	0	0	14,944	3,648	3,367	255	66,194	34,449	3,010	6,860	44,319
藪塚		11,284	0	0	11,284	2,035	1,796	254	34,989	17,471	775	4,327	22,573
太田美		11,359	0	0	11,359	2,350	2,199	249	72,259	8,102	558	3,437	12,097
沼田	45,063	48,379	0	0	48,379	5,926	4,640	258	-	45,995	2,118	12,343	60,456
館林	75,126	62,875	0	0	62,875	4,783	4,090	253	-	35,258	1,317	4,366	40,941
渋川市	74,075	34,555	0	2,660	37,215	-	-	519	88,461	60,681	2,917	15,236	78,834
渋川		32,702	0	2,660	35,362	-	-	260	88,461	57,787	2,813	13,796	74,396
北橋		1,853	0	0	1,853	584	-	259	-	2,894	104	1,440	4,438
藤岡	62,991	56,200	783	0	56,983	9,337	8,826	264	79,122	44,262	2,022	6,756	53,040
富岡	47,095	40,177	0	0	40,177	9,642	8,759	250	48,045	28,138	2,025	7,642	37,805
安中市	54,512	26,030	0	0	26,030	26,030	24,202	535	52,593	33,777	1,236	6,385	41,398
安中		15,180	0	0	15,180	15,180	13,817	261	31,398	19,689	789	3,088	23,566
松井田		10,850	0	0	10,850	10,850	10,385	274	21,195	14,088	447	3,297	17,832
みどり市	49,433	18,296	0	0	18,296	9,218	5,905	512	200,063	34,835	2,805	8,987	46,627
笠懸		6,604			6,604	4,538	3,117	256	67,187	25,805	2,274	6,856	34,935
大間々		11,692			11,692	4,680	2,788	256	132,876	9,030	531	2,131	11,692
吉岡	21,877	23,417			23,417	3,693	2,650	238	-	24,846	1,665	7,646	34,157
上野	1,114	761			761	761	495	235	5,271	6,075			6,075
神流	1,615	1,294			1,294	621	621	212	550	451	16	83	550
甘楽	12,386	9,926	0	0	9,926	1,828	1,415	250	23,253	11,690	875	4,576	17,141
中之条	15,258	23,962	0	0	23,962	3,353	1,870	259	71,003	24,658	2,061	6,286	33,005
草津	6,075	13,851	0	0	13,851	702	346	228	15,651	659	19	24	702
玉村	35,949	43,821	0	0	43,821	4,106	2,895	235	90,404	32,374	1,569	4,316	38,259
明和	10,756	11,659	0	0	11,659	1,376	1,022	244	29,361	9,280	410	3,206	12,896
千代田	10,829	5,529	0	0	5,529	4,682	3,819	275	19,234	5,538	314	1,074	6,926
大泉	41,986	54,714	0	0	54,714	21,565	15,368	189	47,099	15,475	250	3,104	18,829
邑楽	25,449	61,320			61,320	47,230	20,899	267	73,509	41,846	1,628	4,775	48,249
小計	1,829,721	1,131,142	783	28,890	1,160,815	233,265	177,963	13,923	2,116,189	1,422,319	70,593	247,842	1,740,754
県議会		0	0	0	0	0	0	242	526	202	0	0	202
点字		611			611					36,211			36,211
県立	1,930,002	138,434			138,434	1,541		242	121,315	43,460	745	1,885	46,090
小計		139,045	0	0	139,045	1,541	0	484	121,841	79,873	745	1,885	82,503
合計		1,270,187	783	28,890	1,299,860	234,806	177,963	14,407	2,238,030	1,502,192	71,338	249,727	1,823,257

※奉仕人口は、令和3年4月1日時点(令和3年4月23日公表(令和3年8月修正)の「移動人口調査(4月)」)

自動車図書館	分室・サービスポイント	(人)		貸出数(図書+視聴覚資料等)					(点)		個人貸出点数 / 奉仕人口	備考
		合計	個人貸出数			合計	うち自治体内貸出	団体貸出数	相互貸借貸出数			
			本館	自動車	分室・サービスポイント							
0	2,760	370,495	1,675,516	0	9,724	1,685,240	1,530,585	14,881	1,151	5.08		
0	2,760	81,081	339,663	0	9,724	349,387	302,537	504	1,151			
0	0	27,180	137,499	0	0	137,499	136,125	13,315	0			
0	0	262,234	1,198,354	0	0	1,198,354	1,091,923	1,062				
0	35,312	450,133	1,754,216	0	103,700	1,857,916	1,652,772	11,916	1,725	4.99		
0	35,312	346,612	1,264,782	0	103,700	1,368,482	1,228,584	7,145	1,537			
0	0	15,511	69,902	0	0	69,902	67,989	671	25			
0	0	38,449	190,998	0	0	190,998	169,778	1,622	68			
0	0	21,731	99,389	0	0	99,389	67,985	414	56			
0	0	12,395	55,321	0	0	55,321	50,382	617	16			
0	0	15,435	73,824	0	0	73,824	68,054	1,447	23			
0	1,661	67,548	275,231	0	5,812	281,043	247,243	14,680	582	2.67		
0	1,661	54,853	219,647	0	5,812	225,459	203,009	13,874	497		有効登録者数は新里含む	
0	0	12,695	55,584	0	0	55,584	44,234	806	85			
0	14,362	116,864	494,709	0	68,128	562,837	526,184	58,486	3,476	2.66		
0	14,362	59,982	216,423	0	68,128	284,551	270,312	52,171	3,225			
0	0	14,572	73,074	0	0	73,074	68,378	1,397	73			
0	0	22,145	114,090	0	0	114,090	104,411	3,020	84			
0	0	20,165	91,122	0	0	91,122	83,083	1,898	94			
0	0	213,919	743,289	0	0	743,289	657,915	10,806	1,663	3.33		
0	0	111,998	362,970	0	0	362,970	309,612	6,267	1,069			
0	0	22,932	86,339	0	0	86,339	78,272	284	93			
0	0	44,319	167,250	0	0	167,250	154,059	4,255	399			
0	0	22,573	82,753	0	0	82,753	74,567	0	102			
0	0	12,097	43,977	0	0	43,977	41,405	0	未実施			
2,396	372	63,224	244,019	9,903	1,035	254,957	199,387	10,213	1,359	5.66		
0	0	40,941	175,936	0	0	175,936	153,641	10,750	345	2.34		
0	13,415	92,249	244,760	0	42,524	287,284	0	3,554	646	3.88		
0	13,415	87,811	230,354	0	42,524	272,878	-	3,024	618			
0	0	4,438	14,406	0	0	14,406		530	28			
9,263	0	62,303	250,058	35,490	0	285,548	261,990	7,498	699	4.53		
0	0	37,805	166,851	0	0	166,851	154,509	2,654	213	3.54		
0	0	41,398	143,736	0	0	143,736	136,374	2,022	329	2.64		
0	0	23,566	79,904	0	0	79,904	74,335	874	154			
0	0	17,832	63,832	0	0	63,832	62,039	1,148	175			
0	0	46,627	321,687	0	0	321,687	128,432	17,273	610	6.51		
		34,935	195,204	0	0	195,204	128,432	9,231	296			
		11,692	126,483	0	0	126,483		8,042	314			
		34,157	147,520	0	0	147,520	101,492	8,359	227	6.74		
		6,075	6,075	0	0	6,075	5,852	251	5	5.45		
		550	1,802	0	0	1,802	1,802	0	0	1.12		
0	0	70,094	70,094	0	0	70,094	52,641	4,359	254	5.66		
0	0	33,005	120,019	0	0	120,019	68,796	3,434	399	2.35		
0	0	702	18,910	0	0	18,910	10,381	302	0	3.11		
0	0	38,259	213,765	0	0	213,765	146,439	2,393	388	5.95		
0	0	12,896	40,860	0	0	40,860	31,094	726	59	3.80		
0	0	6,926	33,650	0	0	33,650	29,871	8,342	40	3.11		
0	0	18,829	91,933	0	0	91,933	70,051	3,328	151	2.19		
665		48,914	206,860	16,763	0	223,623	104,295	24,304	302	8.79		
12,324	67,882	1,873,913	7,441,496	62,156	230,923	7,734,575	6,271,746	220,531	14,623	4.23		
0	0	202	380	0	0	380	380	0	0			
		36,211	36,211	0	0	36,211		0	10,454			
		46,090	220,623	0	0	220,623		32,303	10,567	0.11		
0	0	82,503	257,214	0	0	257,214	380	32,303	21,021			
12,324	67,882	1,956,416	7,698,710	62,156	230,923	7,991,789	6,272,126	252,834	35,644			

蔵書 I

館名	全蔵書冊数 (冊)		全蔵書冊数内訳						
	うち開架冊数		本館				自動車図書館		
			一般	児童	合計	うち紙芝居	一般	児童	合計
前橋市	1,012,541	813,971	617,655	367,629	985,284	9,130	0	0	0
前橋	344,732	201,334	309,058	8,417	317,475	39	0	0	0
前橋二	152,443	97,271	16,385	136,058	152,443	2,931	0	0	0
前橋分	515,366	515,366	292,212	223,154	515,366	6,160	0	0	0
高崎市	1,077,923	586,874	809,625	232,847	1,042,472	5,132	0	0	0
高崎	668,838	283,901	523,918	109,469	633,387	1,762	0	0	0
箕郷	45,338	37,989	31,088	14,250	45,338	307	0	0	0
群馬	145,223	95,125	108,477	36,746	145,223	867	0	0	0
新町	94,956	69,611	69,314	25,642	94,956	825	0	0	0
榛名	66,354	51,365	44,190	22,164	66,354	721	0	0	0
吉井	57,214	48,883	32,638	24,576	57,214	650	0	0	0
桐生市	367,667	273,098	197,123	79,988	277,111	2,067	0	0	0
桐生	296,175	227,464	153,184	52,435	205,619	1,171	0	0	0
新里	71,492	45,634	43,939	27,553	71,492	896	0	0	0
伊勢崎市	634,185	361,628	422,008	177,294	599,302	4,366	0	0	0
伊勢崎	310,073	144,113	192,117	83,073	275,190	1,614	0	0	0
赤堀	58,815	46,321	40,274	18,541	58,815	627	0	0	0
あずま	129,770	78,561	87,343	42,427	129,770	1,242	0	0	0
境	135,527	92,633	102,274	33,253	135,527	883	0	0	0
太田市	697,343	408,732	524,401	172,942	697,343	3,888	0	0	0
太田	325,894	160,095	265,696	60,198	325,894	1,732	0	0	0
尾島	78,648	59,901	58,331	20,317	78,648	540	0	0	0
新田	171,251	84,028	126,722	44,529	171,251	1,027	0	0	0
敷塚	77,378	60,698	47,101	30,277	77,378	589	0	0	0
太田美	44,172	44,010	26,551	17,621	44,172	0	0	0	0
沼田	429,432	90,000	303,696	125,736	429,432	3,642	0	0	0
館林	335,113	138,418	220,651	68,067	288,718	1,809	13,553	32,842	46,395
渋川市	434,305	263,051	217,732	77,948	295,680	1,889	0	0	0
渋川	388,840	236,119	193,031	57,184	250,215	1,562	0	0	0
北橋	45,465	26,932	24,701	20,764	45,465	327	0	0	0
藤岡	249,651	118,649	168,341	58,306	226,647	1,881	10,769	12,235	23,004
富岡	182,743	99,093	127,581	55,162	182,743	970	0	0	0
安中市	183,249	119,126	129,877	53,372	183,249	2,119	0	0	0
安中	87,616	65,646	68,441	19,175	87,616	529	0	0	0
松井田	95,633	53,480	61,436	34,197	95,633	1,590	0	0	0
みどり市	277,603	166,010	203,102	74,501	277,603	2,188	0	0	0
笠懸	153,899	91,252	113,823	40,076	153,899	1,329	0	0	0
大間々	123,704	74,758	89,279	34,425	123,704	859	0	0	0
吉岡	81,174	45,955	48,004	33,170	81,174	1,375	0	0	0
上野	21,865	20,000	17,324	4,541	21,865	-	0	0	0
神流	20,016	17,550	11,227	8,789	20,016	66	0	0	0
甘楽	65,076	56,054	40,807	24,269	65,076	346	0	0	0
中之条	139,427	107,304	94,116	45,311	139,427	776	0	0	0
草津	51,306	51,306	40,155	11,151	51,306	182	0	0	0
玉村	189,467	101,020	138,273	51,194	189,467	1,011	0	0	0
明和	84,225	69,264	51,299	25,172	76,471	611	0	0	0
千代田	49,991	49,991	33,281	16,710	49,991	590	0	0	0
大泉	133,667	86,147	99,593	34,074	133,667	967	0	0	0
邑楽	177,891	106,988	128,542	40,510	169,052	1,526	1,220	7,619	8,839
小計	6,895,860	4,150,229	4,644,413	1,838,683	6,483,096	46,531	25,542	52,696	78,238
県議会	16,609		16,609		16,609				0
点字	27,898		27,898		27,898				0
県立	863,169	185,285	728,570	85,335	813,905				0
小計	907,676	185,285	773,077	85,335	858,412	0	0	0	0
合計	7,803,536	4,335,514	5,417,490	1,924,018	7,341,508	46,531	25,542	52,696	78,238

分室・サービスポイント			(冊)		人口百人当 冊数	備考
一般	児童	合計	その他	うち児童		
10,040	17,217	27,257	0	0	305.2	
10,040	17,217	27,257	0	0		
0	0	0	0	0		
0	0	0	0	0	0	
27,454	7,997	35,451	0	0	289.4	
27,454	7,997	35,451	0	0		
0	0	0	0	0		
0	0	0	0	0		
0	0	0	0	0		
0	0	0	0	0		
0	0	0	0	0		
49,202	41,354	90,556	0	0	348.8	
49,202	41,354	90,556	0	0		
0	0	0	0	0		
20,214	14,669	34,883	0	0	299.6	
20,214	14,669	34,883	0	0		
0	0	0	0	0		
0	0	0	0	0		
0	0	0	0	0		
0	0	0	0	0	312.8	
0	0	0	0	0		
0	0	0	0	0		
0	0	0	0	0		
0	0	0	0	0		
0	0	0	0	0	953.0	
0	0	0	0	0	446.1	
97,789	40,822	138,611	14	0	586.3	
97,789	40,822	138,611	14	0		
0	0	0	0	0		
0	0	0	0	0	396.3	
0	0	0	0	0	388.0	
0	0	0	0	0	336.2	
0	0	0	0	0		
0	0	0	0	0		
0	0	0	0	0	561.6	
		0	0	0		
		0	0	0	371.0	
		0	0	0	1,962.7	
		0	0	0	1,239.4	
0	0	0	0	0	525.4	
0	0	0	0	0	272.8	
0	0	0	0	0	844.5	
0	0	0	0	0	527.0	
0	0	0	7,754	—	783.1	
0	0	0	0	0	461.6	
0	0	0	0	0	318.4	
		0	0	0	699.0	
204,699	122,059	326,758	7,768	0	376.9	
		0				
		0				
		0	49,264		44.7	その他は町村一括貸出図書、読書会図書および学校支援図書
0	0	0	49,264	0	—	
204,699	122,059	326,758	57,032	0	—	

蔵書Ⅱ

館名	本館用一般図書								
	総記 0	宗教哲学 1	歴史地理 2	社会科学 3	自然科学 4	技術工学 5	産業 6	芸術スポーツ 7	言語 8
前橋	11,050	11,053	23,430	28,794	11,366	11,688	6,227	25,024	3,058
前橋こ	-	-	-	-	-	-	-	-	-
前橋分	-	-	-	-	-	-	-	-	-
高崎	16,770	24,043	42,649	93,473	36,404	42,740	18,039	50,242	8,314
箕郷	613	1,111	2,473	3,201	2,160	2,836	1,013	2,795	563
群馬	3,717	4,015	9,645	13,166	7,500	8,601	3,234	9,027	1,532
新町	2,484	2,410	6,567	7,466	4,517	4,841	2,005	6,155	1,569
榛名	700	761	2,430	3,347	2,771	4,205	1,282	3,928	491
吉井	908	1,246	3,983	3,529	1,777	2,348	869	2,977	650
桐生	4,591	5,463	12,206	14,500	6,642	8,131	3,599	13,828	1,484
新里	764	1,247	2,458	3,493	2,785	3,125	1,149	4,667	394
伊勢崎	7,267	6,752	15,944	20,201	9,043	8,918	4,892	15,492	2,612
赤堀	1,070	1,558	2,677	2,746	2,694	3,458	1,353	4,328	727
あずま	1,726	3,076	6,903	9,285	5,629	8,799	3,015	9,237	1,244
境	3,394	2,808	8,833	10,686	4,615	5,079	2,133	7,627	1,283
太田	11,704	11,970	25,723	40,929	18,953	21,443	9,165	22,775	5,140
尾島	1,655	2,354	6,276	7,025	3,936	6,051	1,729	5,697	983
新田	3,197	4,615	10,908	14,546	6,620	8,652	3,346	11,113	2,043
藪塚	953	1,715	3,517	5,448	3,889	6,274	2,076	5,680	978
太田美	707	688	987	2,332	2,141	3,557	1,096	13,354	203
沼田	7,962	11,271	25,268	37,020	20,355	24,666	9,907	30,235	4,081
館林	7,699	7,315	19,944	32,161	13,076	12,502	5,929	17,687	3,758
渋川	4,958	7,696	13,152	22,417	11,874	12,675	6,289	13,919	2,991
北橘	857	812	1,384	2,192	1,333	1,882	750	2,266	426
藤岡	5,370	6,663	14,837	18,736	9,231	9,132	4,435	13,934	2,265
富岡	3,689	3,828	10,509	12,517	5,443	6,633	2,649	10,151	1,606
安中	2,328	2,288	6,313	8,357	4,529	5,363	2,618	5,864	1,253
松井田	1,701	1,978	4,936	8,157	4,616	5,522	2,110	5,580	1,180
笠懸	3,549	2,986	7,740	10,470	6,388	8,545	2,933	17,300	1,331
大間々	3,408	4,496	9,334	15,427	8,628	11,697	4,391	10,002	1,793
吉岡	822	1,289	3,403	5,643	3,493	4,352	1,634	4,777	762
上野	410	341	942	1,550	2,275	2,897	1,355	2,876	229
神流	196	438	709	775	843	949	300	945	218
甘楽	900	1,143	2,814	3,183	3,057	2,519	965	5,638	373
中之条	3,765	4,706	10,353	15,059	9,412	10,353	3,765	13,177	1,883
草津	1,269	1,304	3,176	3,683	2,177	2,409	634	4,491	713
玉村	4,976	4,308	9,932	17,183	8,325	10,437	3,660	13,604	2,811
明和	1,536	2,248	4,448	7,172	3,271	4,829	1,903	5,246	899
千代田	1,291	1,019	2,928	3,196	2,295	2,520	913	2,828	660
大泉	3,062	3,023	8,152	13,615	6,649	6,732	2,755	7,987	1,812
邑楽	4,260	5,567	10,876	18,049	9,441	13,798	4,667	10,952	2,415
小計	137,278	161,604	358,759	540,729	270,153	321,158	130,784	413,405	66,727
県議会	909	174	1,195	4,521	334	409	403	324	88
点字	392	1,289	1,853	2,617	2,220	967	351	1,761	362
県立	22,044	24,384	53,700	126,168	42,339	37,791	26,649	42,530	8,869
小計	23,345	25,847	56,748	133,306	44,893	39,167	27,403	44,615	9,319
合計	160,623	187,451	415,507	674,035	315,046	360,325	158,187	458,020	76,046

文 学 9	(冊)				備 考
	郷土資料	洋 書	その他	合 計	
79,695	78,675	1,172	17,826	309,058	
-	-	-	-	16,385	
-	-	-	-	292,212	
146,157	44,194	879	14	523,918	
10,915	3,389	19	0	31,088	
43,073	4,776	186	5	108,477	
25,083	6,184	33	0	69,314	
19,883	4,384	0	8	44,190	
11,757	2,594	0	0	32,638	
36,472	25,207	8,698	12,363	153,184	
18,746	4,360	62	689	43,939	
64,641	33,227	1,985	1,143	192,117	
17,068	2,485	110	0	40,274	
34,665	3,543	218	3	87,343	
47,151	8,036	629	0	102,274	
74,788	20,627	2,479	0	265,696	
21,114	1,511	0	0	58,331	
47,438	11,863	292	2,089	126,722	
15,134	1,437	0	0	47,101	
774	712	0	0	26,551	
99,667	24,156	-	9,108	303,696	
55,980	26,256	1,292	17,052	220,651	
84,087	12,973	-	-	193,031	
10,614	2,185	0	0	24,701	
67,167	16,469	102	0	168,341	
43,138	17,977	302	9,139	127,581	
20,762	8,228	0	538	68,441	
22,735	2,921	0	0	61,436	
42,647	9,224	457	253	113,823	
12,974	3,541	0	3,588	89,279	
20,031	1,798	-	-	48,004	
5,969	-	-	3,021	21,865	
5,854	-	-	-	11,227	
16,771	2,878	0	566	40,807	
21,643	-	-	-	94,116	
16,206	1,709	239	2,145	40,155	その他=YA
54,179	5,968	191	2,699	138,273	
19,747	-	-	-	51,299	郷土資料・その他は含まない。洋書は各分類に含む。
13,081	1,080	0	1,470	33,281	
29,069	9,985	3,010	3,742	99,593	
33,195	4,009	1	11,312	128,542	
1,410,070	408,561	22,356	98,773	4,648,954	
869	2,891	0	4,492	16,609	
16,086	-	-	-	27,898	
93,494	121,261	15,383	113,958	728,570	
110,449	124,152	15,383	118,450	773,077	
1,520,519	532,713	37,739	217,223	5,422,031	

受入図書冊数

館名	年間受入冊数	受入れ方法による内訳(冊)			用途別内訳								
		購入	寄贈	その他1	本館奉仕用			自動車図書館			分室・サービスポイント		
					一般	児童	合計	一般	児童	合計	一般	児童	合計
前橋市	36,659	34,926	1,337	396	21,384	14,770	36,154	0	0	0	158	347	505
前橋	8,072	7,550	522	0	6,353	1,214	7,567	0	0	0	158	347	505
前橋二	4,131	4,042	27	62	454	3,677	4,131	0	0	0	0	0	0
前橋分	24,456	23,334	788	334	14,577	9,879	24,456	0	0	0	0	0	0
高崎市	31,176	28,224	2,163	789	22,612	7,199	29,811	0	0	0	1,234	131	1,365
高崎	19,440	17,773	1,138	529	14,724	3,351	18,075	0	0	0	1,234	131	1,365
箕郷	1,998	1,834	158	6	1,421	577	1,998	0	0	0	0	0	0
群馬	3,416	3,175	202	39	2,413	1,003	3,416	0	0	0	0	0	0
新町	2,111	1,818	214	79	1,389	722	2,111	0	0	0	0	0	0
榛名	2,046	1,708	225	113	1,375	671	2,046	0	0	0	0	0	0
吉井	2,165	1,916	226	23	1,290	875	2,165	0	0	0	0	0	0
桐生市	13,635	11,716	1,813	106	6,756	4,073	10,829	0	0	0	1,746	1,060	2,806
桐生	10,984	9,469	1,409	106	5,293	2,885	8,178	0	0	0	1,746	1,060	2,806
新里	2,651	2,247	404	0	1,463	1,188	2,651	0	0	0	0	0	0
伊勢崎市	22,025	18,888	2,616	521	12,288	7,416	19,704	0	0	0	1,290	1,031	2,321
伊勢崎	11,332	9,498	1,368	466	5,239	3,772	9,011	0	0	0	1,290	1,031	2,321
赤堀	3,456	2,998	450	8	2,109	1,347	3,456	0	0	0	0	0	0
あずま	3,472	3,198	230	44	2,317	1,155	3,472	0	0	0	0	0	0
境	3,765	3,194	568	3	2,623	1,142	3,765	0	0	0	0	0	0
太田市	25,944	24,701	968	275	17,663	8,281	25,944	0	0	0	0	0	0
太田	10,315	9,913	309	93	7,187	3,128	10,315	0	0	0	0	0	0
尾島	2,810	2,706	76	28	1,914	896	2,810	0	0	0	0	0	0
新田	6,243	6,018	225	0	4,615	1,628	6,243	0	0	0	0	0	0
敷塚	2,975	2,799	138	38	1,865	1,110	2,975	0	0	0	0	0	0
太田美	3,601	3,265	220	116	2,082	1,519	3,601	0	0	0	0	0	0
沼田	9,195	7,643	1,552	0	6,645	2,550	9,195	0	0	0	0	0	0
館林	6,706	5,682	725	299	4,488	1,205	5,693	459	554	1,013	0	0	0
渋川市	12,162	10,928	1,234	0	5,710	3,021	8,731	0	0	0	-	-	3,431
渋川	10,928	10,000	928	0	5,061	2,436	7,497	0	0	0	-	-	3,431
北橋	1,234	928	306	0	649	585	1,234	0	0	0	0	0	0
藤岡	7,737	7,588	148	1	4,662	1,880	6,542	445	750	1,195	0	0	0
富岡	6,327	5,635	621	71	4,247	2,080	6,327	0	0	0	0	0	0
安中市	5,210	4,988	222	0	3,819	1,391	5,210	0	0	0	0	0	0
安中	2,836	2,682	154	0	2,341	495	2,836	0	0	0	0	0	0
松井田	2,374	2,306	68	0	1,478	896	2,374	0	0	0	0	0	0
みどり市	6,166	5,943	214	9	4,491	1,675	6,166	0	0	0	0	0	0
笠懸	4,033	3,944	80	9	3,001	1,032	4,033	0	0	0	0	0	0
大間々	2,133	1,999	134	0	1,490	643	2,133	0	0	0	0	0	0
吉岡	3,844	3,775	64	5	2,615	1,229	3,844			0			0
上野	1,509	1,500	9	0									
神流	304	301	3	0	194	110	304	0	0	0	0	0	0
甘楽	2,760	1,574	1,186	0	916	654	1,570	0	0	0	0	0	0
中之条	2,793	2,516	204	73	1,559	957	2,516	0	0	0	0	0	0
草津	2,067	1,044	1,023	0	1,878	189	2,067	0	0	0	0	0	0
玉村	5,556	5,304	231	21	4,136	1,420	5,556	0	0	0	0	0	0
明和	2,058	1,806	252	0	1,020	1,038	2,058	0	0	0	0	0	0
千代田	2,630	2,608	22	0	1,832	798	2,630	0	0	0	0	0	0
大泉	2,693	2,120	573	0	1,717	976	2,693	0	0	0	0	0	0
邑楽	7,377	7,139	223	15	5,848	1,485	7,333	0	44	44	0	0	0
小計	216,533	196,549	17,403	2,581	136,480	64,397	200,877	904	1,348	2,252	4,428	2,569	10,428
県議会	322	219	103	0	322	0	322			0			0
点字	553		16	537			0			0			0
県立	14,994	12,562	2,308	124	11,465	1,792	13,257			0			0
小計	15,869	12,781	2,427	661	11,787	1,792	13,579	0	0	0	0	0	0
合計	232,402	209,330	19,830	3,242	148,267	66,189	214,456	904	1,348	2,252	4,428	2,569	10,428

(冊) その他2	年間除籍 冊数(含移 管)	年間受入雑誌種数			年間受入新聞種数			備考
		購入	寄贈	合計 (種)	購入	寄贈	合計 (種)	
0	25,980	735	51	786	96	16	112	
0	7,224	159	51	210	15	16	31	
0	687	25	0	25	7	0	7	
0	18,069	551	0	551	74	0	74	
0	18,830	517	63	580	60	14	74	
0	8,474	206	51	257	24	12	36	
0	2,563	44	1	45	7	0	7	
0	3,401	93	4	97	7	0	7	
0	3,312	65	2	67	7	0	7	
0	41	53	1	54	8	0	8	
0	1,039	56	4	60	7	2	9	
0	10,492	165	11	176	20	3	23	
0	8,160	102	9	111	14	3	17	
0	2,332	63	2	65	6	0	6	
0	17,471	352	43	395	41	0	41	
0	9,305	110	29	139	16	0	16	
0	4,672	64	2	66	7	0	7	
0	1,162	89	4	93	9	0	9	
0	2,332	89	8	97	9	0	9	
0	24,325	577	82	659	49	10	59	
0	7,865	107	33	140	13	10	23	
0	3,367	87	4	91	8	0	8	
0	9,907	89	0	89	10	0	10	
0	3,152	91	0	91	9	0	9	
0	34	203	45	248	9	0	9	
0	5,018	154	13	167	13	2	15	
0	43,242	80	127	207	13	11	24	
0	9,248	95	8	103	11	0	11	
0	9,055	80	4	84	9	0	9	
0	193	15	4	19	2	0	2	
0	3,915	109	2	111	10	5	15	
0	4,742	73	0	73	10	4	14	
0	4,901	124	2	126	15	0	15	
0	2,558	60	1	61	10	0	10	
0	2,343	64	1	65	5	0	5	
0	2,324	131	15	146	13	0	13	
0	1,303	66	8	74	7	0	7	
0	1,021	65	7	72	6	0	6	
0	3,656	98	5	103	6	0	6	
0	0	25	1	26	2	1	3	
0	985	38	1	39	5	0	5	
0	2,613	97	0	97	9	0	9	
0	196	21	13	34	7	4	11	
0	3,727	108	0	108	9	0	9	
0	4,812	20	0	20	7	0	7	
0	926	46	0	46	7	0	7	
0	3,633	71	9	80	7	2	9	
0	2,138	124	26	150	14	6	20	
0	193,174	3,760	472	4,232	424	78	502	
	20	22	5	27	0	0	0	
				0			0	
1,737	2,394	181	547	728	18	53	71	
1,737	2,414	203	552	755	18	53	71	
1,737	195,588	3,963	1,024	4,987	442	131	573	

視聴覚資料等所蔵・受入状況

館名	所蔵数 (点)								(令和3年3月31日現在)		
	視聴覚資料							合計	CD-ROM	マイクロフィルム、	
	C D	レコード	カセット	ビデオ	L D	DVD	その他		DVD-ROM	フィッシュ	
前橋	13,646	42	255	217	0	2,384	11	16,555	346	3,783	
前橋こ	2,620	0	84	71	0	1,873	0	4,648	0	0	
前橋分	20,062	0	180	67	0	5,799	0	26,108	0	0	
高崎	50,745	0	1	10,949	0	18,613	0	80,308	384	0	
箕郷	1,837	0	9	672	0	1,350	0	3,868	0	0	
群馬	4,937	0	2	1,446	0	1,489	0	7,874	0	0	
新町	4,034	0	0	753	0	1,959	0	6,746	0	0	
榛名	1,179	0	0	1,210	0	1,060	0	3,449	0	0	
吉井	1,573	0	0	42	0	1,558	0	3,173	0	0	
桐生	2,480	6,646	8	181	0	1,368	0	10,683	8	369	
新里	2,077	0	0	716	0	757	0	3,550	6	0	
伊勢崎	8,258	0	54	1,659	0	3,332	2,445	15,748	114	-	
赤堀	3,185	0	1	153	0	1,774	0	5,113	12	0	
あずま	4,795	0	4	995	0	1,814	61	7,669	10	0	
境	3,563	0	4	1,115	0	1,908	133	6,723	16	0	
太田	9,778	0	315	1,802	995	3,814	0	16,704	27	685	
尾島	2,643	0	0	776	0	1,420	0	4,839	0	0	
新田	9,582	0	3	2,106	0	2,476	0	14,167	0	0	
藪塚	1,865	0	0	1,360	0	1,001	0	4,226	0	0	
太田美	0	0	0	0	0	155	0	155	0	0	
沼田	12,772	0	777	5,820	422	2,215	0	22,006	25	528	
館林	7,196	0	554	3,273	560	1,804	1,506	14,893	116	0	
渋川	7,862	1,195	60	0	0	3,258	0	12,375	0	0	
北橘	54	0	0	3	0	534	0	591	0	0	
藤岡	7,276	0	240	2,171	0	3,221	0	12,908	36	0	
富岡	1,406	0	419	1,025	0	993	11	3,854	331	0	
安中	139	0	0	12	0	290	0	441	0	0	
松井田	2,744	0	0	53	80	909	0	3,786	0	0	
笠懸	6,586	0	11	2,133	78	2,524	0	11,332	11	0	
大間々	8,380	0	2	3,214	0	4,743	0	16,339	11	0	
吉岡	4,400	0	0	78	0	2,412	0	6,890	0	0	
上野	20	0	0	0	0	0	0	20	0	0	
神流	141	0	0	303	0	77	0	521	0	0	
甘楽	15	0	0	0	0	117	0	132	0	0	
中之条	7,119	0	0	705	88	2,592	476	10,980	0	0	
草津	4,130	0	54	221	0	183	0	4,588	0	0	
玉村	7,248	0	0	2,808	0	2,675	0	12,731	310	0	
明和	0	0	0	540	165	1,517	0	2,222	0	0	
千代田	759	0	0	33	0	941	0	1,733	10	0	
大泉	4,141	0	180	383	0	2,404	0	7,108	0	0	
邑楽	7,817	0	472	2,213	466	1,780	1	12,749	0	0	
小計	239,064	7,883	3,689	51,278	2,854	91,093	4,644	400,505	1,773	5,365	
県議会	12	0	0	0	0	1,398	0	1,410	0	0	
点字								0			
県立	26,981	13,911	96	5,393	182	2,481	0	49,044	1,430	8,062	
小計	26,993	13,911	96	5,393	182	3,879	0	50,454	1,430	8,062	
合計	266,057	21,794	3,785	56,671	3,036	94,972	4,644	450,959	3,203	13,427	

年間受入点数 (点)								(令和2年度)		備考
視聴覚資料								CD-ROM	マイクロフィルム	
C D	レコード	カセット	ビデオ	L D	DVD	その他	合計	DVD-ROM	、フロッピー	
218	0	1	0	0	83	0	302	15	0	
51	0	0	0	0	87	0	138	0	0	
553	0	0	0	0	229	0	782	0	0	
1,654	0	0	0	0	920	0	2,574	0	0	
50	0	0	0	0	59	0	109	0	0	
56	0	0	0	0	47	0	103	0	0	
105	0	0	0	0	52	0	157	0	0	
133	0	0	0	0	86	0	219	0	0	
63	0	0	0	0	69	0	132	0	0	
153	0	0	0	0	95	0	248	0	0	
71	0	0	0	0	45	0	116	0	0	
164	0	0	0	0	161	76	401	2	0	
118	0	0	0	0	99	0	217	0	0	
86	0	0	0	0	103	0	189	0	0	
94	0	4	0	0	91	0	189	11	0	
183	0	0	0	0	224	0	407	0	0	
51	0	0	0	0	84	0	135	0	0	
187	0	0	0	0	182	0	369	0	0	
77	0	0	0	0	78	7	162	0	0	
0	0	0	0	0	19	0	19	0	0	
79	0	0	0	0	47	0	126	0	0	
104	0	0	0	0	98	2	204	0	0	
66	0	0	0	0	114	0	180	0	0	
0	0	0	0	0	41	0	41	0	0	
159	0	0	0	0	168	0	327	5	0	
25	0	0	0	0	60	0	85	12	0	
6	0	0	0	0	19	0	25	0	0	
39	0	0	0	0	17	0	56	0	0	
28	0	0	0	0	40	0	68	0	0	
28	0	0	0	0	23	0	51	0	0	
137	0	0	0	0	130	0	267	0	0	
0	0	0	0	0	0	0	0	0	0	
0	0	0	0	0	0	0	0	0	0	
0	0	0	0	0	0	0	6	0	0	
171	0	0	0	0	88	0	259	0	0	
33	0	0	0	0	0	0	33	0	0	
86	0	0	0	0	55	0	141	12	0	
0	0	0	0	0	70	0	70	0	0	
42	0	0	0	0	65	0	107	0	0	
188	0	0	0	0	53	0	241	0	0	
138	0	0	0	0	116	0	254	0	0	
5,396	0	5	0	0	4,017	85	9,509	57	0	
0	0	0	0	0	57	0	57	0	0	
							0			
153	2	0	0	0	18	0	173	53	6	
153	2	0	0	0	75	0	230	53	6	
5,549	2	5	0	0	4,092	85	9,739	110	6	

本館個人利用登録

館名	登録者数								
	一般			学生			児童		
	男	女	計	男	女	計	男	女	計
前橋	-	-	124,560	-	-	17,522	-	-	11,964
前橋二	-	-	-	-	-	-	-	-	-
前橋分	-	-	-	-	-	-	-	-	-
高崎	-	-	139,706	-	-	8,407	-	-	3,941
箕郷	-	-	4,597	-	-	829	-	-	317
群馬	-	-	12,080	-	-	1,533	-	-	923
新町	-	-	7,094	-	-	954	-	-	493
榛名	-	-	4,594	-	-	843	-	-	350
吉井	-	-	3,540	-	-	1,274	-	-	678
桐生	20,569	25,216	45,785	3,014	2,736	5,750	2,413	2,210	4,623
新里	1,678	3,311	4,989	122	160	282	194	179	373
伊勢崎	14,487	21,076	35,563	1,703	1,915	3,618	1,457	1,501	2,958
赤堀	2,656	4,426	7,082	598	667	1,265	561	563	1,124
あずま	6,204	9,657	15,861	1,161	1,234	2,395	1,151	1,102	2,253
境	4,333	6,222	10,555	558	580	1,138	477	569	1,046
太田	18,385	24,870	43,255	3,561	4,311	7,872	1,716	1,724	3,440
尾島	2,773	4,052	6,825	765	821	1,586	442	510	952
新田	4,617	6,702	11,319	1,142	1,308	2,450	549	626	1,175
藪塚	3,018	5,156	8,174	951	1,100	2,051	510	549	1,059
太田美	2,711	5,341	8,052	489	1,097	1,586	830	891	1,721
沼田	17,656	25,341	42,997	1,458	1,586	3,044	1,173	1,165	2,338
館林	25,357	32,653	58,010	1,487	1,653	3,140	844	881	1,725
渋川	11,146	17,585	28,731	1,018	1,035	2,053	926	992	1,918
北橋	385	755	1,140	165	150	315	189	209	398
藤岡	21,427	26,988	48,415	2,061	1,972	4,033	1,856	1,896	3,752
富岡	12,769	20,211	32,980	2,301	2,385	4,686	1,261	1,250	2,511
安中	4,935	7,771	12,706	637	704	1,341	524	609	1,133
松井田	3,638	5,785	9,423	427	436	863	287	277	564
笠懸	1,565	2,691	4,256	368	491	859	739	750	1,489
大間々	3,822	5,208	9,030	127	404	531	910	1,221	2,131
吉岡	7,043	11,611	18,654	1,324	1,479	2,803	938	1,022	1,960
上野	373	388	761			0			0
神流	507	693	1,200	39	19	58	15	21	36
甘楽	2,950	5,079	8,029	520	473	993	456	448	904
中之条	12,661	8,171	20,832	1,089	994	2,083	524	523	1,047
草津	5,687	7,706	13,393	123	179	302	76	80	156
玉村	15,098	22,718	37,816	1,899	2,211	4,110	941	954	1,895
明和	3,961	5,745	9,706	631	724	1,355	299	299	598
千代田	1,589	2,406	3,995	370	409	779	391	364	755
大泉	21,931	27,831	49,762	1,192	1,297	2,489	1,189	1,274	2,463
邑楽	24,231	32,364	56,595	1,465	1,474	2,939	859	927	1,786
小計	280,162	385,729	962,062	32,765	36,004	100,131	24,697	25,586	68,949
県議会	0	0	0	0	0	0	0	0	0
点字	329	282	611			0			0
県立	60,798	74,253	135,051	1,097	1,311	2,408	443	532	975
小計	61,127	74,535	135,662	1,097	1,311	2,408	443	532	975
合計	341,289	460,264	1,097,724	33,862	37,315	102,539	25,140	26,118	69,924

(人)			登録開始 年齢	利用有効 期間	備考 (学生の区分)
合 計					
男	女	総 計			
-	-	154,046	0	3	13～18歳
-	-	-	0	3	中央館で一括計上
-	-	-	0	3	本館に含める
-	-	152,054	0	3	12～19歳
-	-	5,743	0	3	12～19歳
-	-	14,536	0	3	12～19歳
-	-	8,541	0	3	12歳～19歳
-	-	5,787	0	3	12～19歳
-	-	5,492	0	3	12歳～19歳
25,996	30,162	56,158	0	7	13-18歳
1,994	3,650	5,644	0	7	13-18歳
17,647	24,492	42,139	0	3	13～18歳
3,815	5,656	9,471	0	3	13～18歳
8,516	11,993	20,509	0	3	13～18歳
5,368	7,371	12,739	0	3	13～18歳
23,662	30,905	54,567	0	5	13～22歳
3,980	5,383	9,363	0	5	13～22歳
6,308	8,636	14,944	0	5	13-22歳
4,479	6,805	11,284	0	5	13～22歳
4,030	7,329	11,359	0	5	13-22歳
20,287	28,092	48,379	0	永	12～17を学生とする
27,688	35,187	62,875	0	2	13～22歳
13,090	19,612	32,702	0	永	13～18歳
739	1,114	1,853	0	3	13～18歳
25,344	30,856	56,200	0	5	
16,331	23,846	40,177	0	5	
6,096	9,084	15,180	0	永	13歳～18歳
4,352	6,498	10,850	0	永	13～18歳
2,672	3,932	6,604	0	3	12～19歳
4,859	6,833	11,692		3	12～19歳
9,305	14,112	23,417	0	永	13～22歳
373	388	761	0	10	
561	733	1,294			
3,926	6,000	9,926	0	5	
14,274	9,688	23,962	制限なし	制限なし	12歳以上19歳以下
5,886	7,965	13,851	0	永	13-18歳
17,938	25,883	43,821	0	3	13歳～22歳
4,891	6,768	11,659	0	永	13歳～22歳
2,350	3,179	5,529	0	永	13歳～18歳
24,312	30,402	54,714	0	5	13～18歳
26,555	34,765	61,320	0	5	13～18歳
337,624	447,319	1,131,142			
0	0	0	-	-	登録なし
329	282	611			
62,338	76,096	138,434	0	5	13～18才
62,667	76,378	139,045			
400,291	523,697	1,270,187			

本館個人貸出 I

館名	分類別貸出冊数										
	総記 0	宗教哲学 1	歴史地理 2	社会科学 3	自然科学 4	技術工学 5	産業 6	芸術スポーツ 7	言語 8	文学 9	郷土資料
前橋	3,702	7,628	18,131	18,599	12,925	26,881	6,619	16,999	2,024	91,258	1,041
前橋二	278	319	678	2,190	602	2,648	145	1,008	77	1,077	115
前橋分	7,026	15,876	32,927	32,882	29,649	75,552	15,558	27,858	4,500	233,686	1,988
高崎	16,083	37,381	40,731	70,974	45,963	88,385	24,720	52,639	13,545	284,434	6,340
箕郷	385	1,201	1,555	2,193	2,331	4,099	1,219	2,783	398	16,159	726
群馬	1,209	3,010	4,635	6,591	5,723	12,198	2,867	5,258	780	40,341	1,287
新町	602	2,035	2,659	2,858	2,684	4,646	1,565	3,079	504	24,063	539
榛名	349	955	1,517	1,653	1,567	2,603	977	2,567	235	15,835	402
吉井	387	1,374	1,455	1,895	1,566	2,915	809	1,742	402	15,772	487
桐生	2,110	5,453	7,644	10,573	9,249	15,123	4,043	19,428	1,155	58,105	1,273
新里	365	675	1,096	1,094	1,038	2,372	675	6,253	141	10,739	223
伊勢崎	1,781	4,044	6,483	9,733	6,811	11,816	3,002	10,786	1,029	55,397	2,315
赤堀	592	1,255	1,531	1,964	1,586	4,298	831	6,839	216	10,380	241
あずま	682	1,572	2,961	3,180	2,487	6,008	1,282	8,013	424	25,199	349
境	755	1,095	3,293	3,219	2,135	4,770	1,129	3,736	339	24,772	492
太田	3,551	9,132	14,748	17,735	13,026	24,553	6,300	15,026	2,863	96,506	4
尾島	519	1,153	2,845	2,385	1,946	6,506	1,041	2,922	378	18,031	7
新田	1,258	3,350	5,309	6,196	5,011	11,520	2,751	7,263	1,197	37,303	372
藪塚	618	1,692	2,633	2,965	2,652	6,342	1,802	4,925	256	14,582	0
太田美	439	590	563	1,374	1,172	2,474	544	2,749	129	332	113
沼田	1,811	4,099	6,510	8,024	8,101	15,125	3,989	22,485	1,060	60,768	(1,268)
館林	1,190	3,707	6,598	6,704	6,159	9,836	2,391	7,359	835	46,567	97
渋川	1,146	3,690	5,015	7,572	5,999	10,345	2,950	7,498	894	71,455	878
北橋	31	136	201	214	227	777	152	361	17	2,867	97
藤岡	1,565	4,856	6,914	8,911	6,928	13,729	3,932	12,105	1,151	60,162	404
富岡	1,006	2,616	4,704	6,157	5,408	11,352	3,253	4,542	667	34,298	1,330
安中	785	1,630	3,147	3,551	3,185	5,793	1,797	3,813	311	28,336	144
松井田	442	812	1,663	2,093	1,485	4,508	1,253	2,356	172	17,457	91
笠懸	1,168	3,400	5,984	4,496	4,972	12,464	2,499	53,285	508	34,456	80
大間々	623	1,530	3,441	2,976	3,136	7,140	1,410	2,984	292	25,630	21
吉岡	819	2,681	3,995	4,736	4,892	10,648	2,401	10,150	546	21,894	58
上野	29	45	153	136	248	524	132	991	31	1,384	40
神流	10	44	20	42	82	174	19	99	4	1,308	
甘楽	299	811	1,073	1,163	1,092	2,251	581	10,497	150	16,628	232
中之条	1,659	4,977	6,635	7,188	7,741	3,871	553	9,400	1,106	12,161	-
草津	96	390	567	562	490	520	121	1,541	100	9,794	194
玉村	1,558	3,425	4,770	7,010	6,343	13,935	2,858	5,913	869	50,937	1,181
明和	210	419	618	909	923	1,692	300	999	127	9,386	24
千代田	1,024	313	1,059	1,470	668	1,120	225	1,537	66	4,459	13
大泉	796	2,212	3,613	4,306	3,213	5,512	1,688	3,440	653	19,255	369
邑楽	2,425	4,833	8,325	9,024	9,207	21,370	5,320	8,627	1,132	10,805	37
小計	61,383	146,416	228,399	287,497	230,622	468,395	115,703	371,855	41,283	1,613,978	29,642
県議会	9	4	28	164	17	10	24	8	0	8	15
点字	140	586	820	768	991	298	187	3,998	50	23,137	
県立	4,999	7,358	13,415	21,858	13,021	11,369	5,174	12,064	2,643	24,231	5,299
小計	5,148	7,948	14,263	22,790	14,029	11,677	5,385	16,070	2,693	47,376	5,314
合計	66,531	154,364	242,662	310,287	244,651	480,072	121,088	387,925	43,976	1,661,354	34,956

(冊)					合 計	備 考
児 童	紙芝居	洋 書	雑誌等	その他		
31,239	252	586	19,534	25,311	282,729	
107,023	1,662	811	1,181	3,264	123,078	
464,449	7,177	492	70,062	97,955	1,117,637	
240,160	4,162	429	47,674	66	973,686	
22,021	417	9	3,768	1	59,265	
66,425	2,325	46	14,089	4	166,788	
30,945	609	8	6,486	0	83,282	
14,856	658	4	2,886	2	47,066	
30,031	397	3	4,651	0	63,886	
55,224	1,765	459	12,925	15	204,544	
20,040	401	25	4,342	1	49,480	
70,816	1,504	388	6,676	0	192,581	
26,714	723	44	3,723	0	60,937	
35,971	893	260	6,775	0	96,056	
24,754	590	79	5,319	0	76,477	
105,310	1,710	303	6,989	0	317,756	
30,836	435	0	5,688		74,692	
47,837	752	157	7,803	0	138,079	
28,305	321	5	6,244		73,342	
33,498	0	0	0	0	43,977	
86,247	1,966	-	11,833	-	232,018	
60,130	867	251	5,837	263	158,791	
67,135	1,517	0	7,148	0	193,242	
7,141	60	0	778	13	13,072	
76,375	1,470	28	15,873	0	214,403	
68,986	1,549	44	4,842	12,234	162,988	
21,288	427	0	4,238	17	78,462	
21,396	425	0	4,591	108	58,852	
46,042	523	149	5,903	23	175,952	
27,979	454	44	6,119	21,610	105,389	
53,645	1,041	0	8,986	230	126,722	
2,180	32	0	150	0	6,075	
					1,802	
31,586	266	0	2,653	812	70,094	
40,572	-	-	4,316	-	100,179	
1,699	29	10	958	148	17,219	
68,288	1,623	193	10,754	7,416	187,073	
16,416	348	-	1,597	1,393	35,361	洋書は各分類に含む。
15,210	126	0	1,194	0	28,484	
28,348	445	271	3,313	3,894	81,328	
57,562	1,347	0	9,792	33,002	182,808	
2,284,679	41,268	5,098	347,690	207,782	6,475,652	
0	0	0	92	1	380	
			5,236		36,211	
45,798	-	503	-	5,189	172,921	
45,798	0	503	5,328	5,190	209,512	
2,330,477	41,268	5,601	353,018	212,972	6,685,164	

本館個人貸出Ⅱ

館名	貸出冊数								
	一般			学生			児童		
	男	女	計	男	女	計	男	女	計
前橋	-	-	256,341	-	-	7,021	-	-	19,367
前橋こ	-	-	70,694	-	-	3,446	-	-	48,938
前橋分	-	-	818,727	-	-	41,451	-	-	257,459
高崎	-	-	816,881	-	-	52,210	-	-	104,595
箕郷	-	-	46,844	-	-	1,864	-	-	10,557
群馬	-	-	136,497	-	-	5,536	-	-	24,755
新町	-	-	68,892	-	-	2,504	-	-	11,886
榛名	-	-	38,820	-	-	2,618	-	-	5,628
吉井	-	-	45,555	-	-	3,560	-	-	14,771
桐生	69,953	106,100	176,053	1,641	2,066	3,707	9,598	15,186	24,784
新里	9,543	28,308	37,851	298	1,333	1,631	5,491	4,507	9,998
伊勢崎	57,884	87,781	145,665	3,183	4,021	7,204	19,465	20,247	39,712
赤堀	13,701	26,177	39,878	1,364	1,577	2,941	8,082	10,036	18,118
あずま	23,849	45,581	69,430	1,064	1,785	2,849	10,829	12,948	23,777
境	23,407	35,974	59,381	927	1,684	2,611	6,467	8,018	14,485
太田	99,678	140,076	239,754	7,130	12,149	19,279	28,144	30,579	58,723
尾島	19,493	31,528	51,021	1,090	2,540	3,630	8,524	11,517	20,041
新田	41,186	59,973	101,159	4,240	5,570	9,810	12,603	14,507	27,110
藪塚	19,410	33,950	53,360	1,216	1,290	2,506	8,720	8,756	17,476
太田美	8,174	19,885	28,059	495	1,141	1,636	7,068	7,214	14,282
沼田	55,773	101,011	156,784	3,308	4,907	8,215	32,448	34,571	67,019
館林	50,680	77,279	127,959	1,151	2,890	4,041	12,499	14,292	26,791
渋川	56,294	90,103	146,397	2,909	4,679	7,588	18,517	20,740	39,257
北橋	1,982	5,491	7,473	156	199	355	2,022	3,222	5,244
藤岡	63,681	106,165	169,846	2,883	4,923	7,806	16,797	19,954	36,751
富岡	37,462	71,944	109,406	2,698	6,268	8,966	20,813	23,803	44,616
安中	25,253	38,040	63,293	1,294	1,385	2,679	5,844	6,646	12,490
松井田	15,898	28,425	44,323	604	945	1,549	6,165	6,815	12,980
笠懸	48,359	72,656	121,015	6,352	7,557	13,909	18,683	22,345	41,028
大間々	26,858	47,320	74,178	2,441	5,731	8,172	8,860	14,179	23,039
吉岡	25,730	59,551	85,281	2,072	3,962	6,034	15,852	19,555	35,407
上野	-	-	-	-	-	-	-	-	-
神流	326	1,053	1,379	0	58	58	148	217	365
甘楽	12,743	32,823	45,566	1,450	2,237	3,687	9,182	11,659	20,841
中之条	25,370	46,110	71,480	3,032	3,700	6,732	10,339	11,628	21,967
草津	6,751	9,887	16,638	25	202	227	208	146	354
玉村	51,414	96,768	148,182	2,639	4,752	7,391	14,883	16,617	31,500
明和	8,703	15,814	24,517	329	595	924	5,226	4,694	9,920
千代田	6,798	15,621	22,419	389	663	1,052	1,956	3,057	5,013
大泉	23,457	37,481	60,938	497	502	999	10,107	9,284	19,391
邑楽	53,455	92,759	146,214	2,952	4,569	7,521	11,989	17,084	29,073
小計	983,265	1,661,634	4,944,150	59,829	95,880	275,919	347,529	404,023	1,249,508
県議会			380	0	0	0	0	0	0
点字			0			0			0
県立	84,219	71,429	155,648	1,509	1,384	2,893	6,881	7,499	14,380
小計	84,219	71,429	156,028	1,509	1,384	2,893	6,881	7,499	14,380
合計	1,067,484	1,733,063	5,100,178	61,338	97,264	278,812	354,410	411,522	1,263,888

令和2年度

(冊)			備 考
合 計			
男	女	総 計	
-	-	282,729	
-	-	123,078	
-	-	1,117,637	
-	-	973,686	
-	-	59,265	H30年度から新規利用券申込書の性別記載欄を廃止したため、男女の合計数は不明
-	-	166,788	H30年度から新規利用券申込書の性別記載欄を廃止したため、男女の合計数は不明
-	-	83,282	H30年度から新規利用券申込書の性別記載欄を廃止したため、男女の合計数は不明
-	-	47,066	H30年度から新規利用券申込書の性別記載欄を廃止したため、男女の合計数は不明
-	-	63,886	H30年度から新規利用券申込書の性別記載欄を廃止したため、男女の合計数は不明
81,192	123,352	204,544	
15,332	34,148	49,480	
80,532	112,049	192,581	
23,147	37,790	60,937	
35,742	60,314	96,056	
30,801	45,676	76,477	
134,952	182,804	317,756	
29,107	45,585	74,692	
58,029	80,050	138,079	
29,346	43,996	73,342	
15,737	28,240	43,977	
91,529	140,489	232,018	
64,330	94,461	158,791	
77,720	115,522	193,242	
4,160	8,912	13,072	
83,361	131,042	214,403	
60,973	102,015	162,988	
32,391	46,071	78,462	
22,667	36,185	58,852	
73,394	102,558	175,952	
38,159	67,230	105,389	
43,654	83,068	126,722	
-	-	6,075	
474	1,328	1,802	
23,375	46,719	70,094	
38,741	61,438	100,179	
6,984	10,235	17,219	
68,936	118,137	187,073	
14,258	21,103	35,361	
9,143	19,341	28,484	
34,061	47,267	81,328	
68,396	114,412	182,808	
1,390,623	2,161,537	6,475,652	
0	0	380	※男女別の統計はとっていないため、合計のみ記入
0	0	36,211	システム上男女別では集計できません。
92,609	80,312	172,921	
92,609	80,312	209,512	
1,483,232	2,241,849	6,685,164	

自動車図書館・分室・サービス・団体貸出

館名	自動車図書館						巡回対象地域
	自動車図書館車名	台数 (台)	乗務員 (人)	積載図書冊数 (冊)	巡回間隔 (n日に一度)	巡回駐 車場数	
前橋		0	0	0	0	0	0
前橋こ		0	0	0	0	0	0
前橋分							
高崎		0	0	0	0	0	0
箕郷		0	0	0	0	0	0
群馬		0	0	0	0	0	0
新町		0	0	0	0	0	-
榛名		0	0	0	0	0	0
吉井		0	0	0	0	0	0
桐生		0	0	0	0	0	0
新里		0	0	0	0	0	0
伊勢崎		0	0	0	0	0	0
赤堀		0	0	0	0	0	0
あずま		0	0	0	0	0	0
境		0	0	0	0	0	0
太田		0	0	0	0	0	0
尾島		0	0	0	0	0	0
新田		0	0	0	0	0	0
藪塚		0	0	0	0	0	0
太田美		0	0	0	0	0	0
沼田	いすゞエルフ	1	2	2,500	30	45	市内
館林		0	0	0	0	0	0
渋川		0	0	0	0	0	0
北橋		0	0	0	0	0	0
藤岡	ふじ号	1	2	2,300	30	53	半径2km以外
富岡		0	0	0	0	0	0
安中		0	0	0	0	0	0
松井田		0	0	0	0	0	0
笠懸		0	0	0	0	0	0
大間々		0					
吉岡		0					
上野		0					
神流		0					
甘楽		0	0	0	0	0	0
中之条		0	0	0	0	0	0
草津		0	0	0	0	0	0
玉村		0	0	0	0	0	0
明和		0	0	0	0	0	0
千代田		0	0	0	0	0	0
大泉		0	0	0	0	0	-
邑楽	はくちょう号	1	2	1,300	14	10	町内小学校・福祉施設
小計		3	6	6,100		108	
県議会		0	0	0	0	0	0
点字		0					
県立		0					
小計		0	0	0		0	
合計		3	6	6,100		108	

貸出冊数 (冊)	分室、SP 貸出冊数 合計(冊)	団体貸出			備 考
		団体数 (団体)	貸出回数 (回)	貸出数 (点)	
0	9,645	6	35	504	
0	0	48	168	13,315	
		21	73	1,062	
0	95,810	44	-	7,145	
0	0	6	—	671	
0	0	14	254	1,622	
0	0	5	-	414	
0	0	13	-	617	
0	0	12	—	1,447	
0	5,812	137	不明	13,874	
0	0	42	不明	806	
0	60,276	68	539	52,171	(分室、SP)1カ所:伊勢崎市民プラザ図書室
0	0	19	130	1,397	
0	0	26	184	3,020	
0	0	20	125	1,898	
0	0	33	1,046	6,267	
0	0	28	65	284	
0	0	117	280	4,255	
0	0	19	988	0	
0	0	0	0	0	
9,903	1,010	67	-	10,213	6カ所 : 利南公民館、池田公民館、川田公民館、薄根公民館、白沢公民館、利根公民館
0	0	107	207	10,750	
0	42,524	80	650	3,024	10カ所:伊香保・小野上・子持・赤城・中央・渋川西部・金島・古巻・豊秋・渋川各公民館図書室
0	0	19	79	530	
35,490	0	149	1,029	7,498	
0	0	204	274	2,654	
0	0	132	91	874	
0	0	51	226	1,148	
0	0	34	225	9,231	
		105	175	8,042	
		23	3,605	8,359	
		8			
0	0	23	400	4,359	
0	0	33	715	3,434	
0	0	1	74	302	
0	0	59	617	2,393	
0	0	7	241	726	
0	0	48	494	8,342	
0	0	51	396	3,328	
16,428		145	42	24,304	
61,821	215,077	2,024	13,427	220,280	
0	0	0	0	0	0
		98	172	32,303	
0	0	98	172	32,303	
61,821	215,077	2,122	13,599	252,583	

レファレンス等

館名	レファレンス									文献複写				マイクログラフフィルム コピー枚数 (枚)
	受付件数	受付区分 (件)				内容区分(件)		担当者数(人)		複写件数 (冊・点)	複写枚数 (枚)	複写料金(白黒) (円/1枚)	カラー複写料金 (円/1枚)	
		口頭	電話	文書	eメール	利用案内	調査相談	専任	兼任					
前橋	2,578	1,938	569	23	48	1,715	863	5	0	1,347	7,846	10		254
前橋こ	2,352	1,861	491	0	0	1,550	802	0	-	12	52	10		未実施
前橋分	0	0	0	0	0	0	0	0	0	0	0	0	0	未実施
高崎	3,556	3,026	529	0	1	-	3,556	0	17	16,681	16,681	10	100	未実施
箕郷	1,155	964	191	-	-	-	1,155	0	9	79	300	10	100	未実施
群馬	675	608	67	0	0	0	675	0	2	225	906	10	100	未実施
新町	687	605	80	0	2	-	687	0	7	-	634	10	100	未実施
榛名	1,164	1,009	155	0	0	-	1,164	0	3	63	193	10	100	未実施
吉井	349	327	22	0	0	0	349	0	9	60	230	10	100	未実施
桐生	6,054	4,604	1,444	2	4	5,954	100	0	17	337	2,495	10	50	未実施
新里	1,974	1,351	623	0	0	1,961	13	0	5	50	154	10	50	未実施
伊勢崎	2,622	2,622	0	0	0	660	1,962	0	20	172	1,922	10	-	-
赤堀	711	257	454	0	0	674	37	0	9	26	137	10	-	未実施
あずま	1,096	417	679	0	0	995	101	0	8	40	113	10	-	未実施
境	490	487	3	0	0	484	6	0	7	89	291	10	-	未実施
太田	11,592	9,472	2,120	0	0	7,125	4,467	0	24	1,051	5,993	10	0	未実施
尾島	1,650	897	753	0	0	1,167	483	0	0	53	227	10	未実施	未実施
新田	1,308	1,013	295	0	0	833	475	0	0	86	797	10		未実施
藪塚	2,175	1,606	569	0	0	792	1,383	8		75	224	10		
太田美	444	442	2	0	0	428	16	0	19	38	230	10	未実施	未実施
沼田	7,611	-	-	-	-	7,531	80	0	21	331	1,599	10	50	-
館林	3,228	2,722	488	2	16	2,175	1,053	0	13	863	4,538	10	50	未実施
渋川	3,489	3,472	17	0	0	3,446	43	0	20	319	1,264	10	50	未実施
北橋	104	101	3	0	0	75	29	0	5	未実施				未実施
藤岡	1,102	1,088	8	6	0	1,089	13	0	0	213	954	10	A4/50・ A3/80	未実施
富岡	2,440	1,119	1,320	1	0	2,361	79	0	0	58	277	10	未実施	0
安中	187	187	0	0	0	179	8	0	6	296	790	10	50	未実施
松井田	691	451	240	0	0	324	367	0	2	108	401	10	50	未実施
笠懸	802	557	245	0	0	549	253	0	3	76	340	10	50	0
大間々	500	384	116			255	245			65	254	10	50	
吉岡	1,104	919	185	0	0	385	719	0	11	64	231	10	100	未実施
上野	20	20				5	15		1	20	30	10		未実施
神流	0									未実施				未実施
甘楽	3,805	3,786	7	12	0	-	-	0	2	83	205	10	0	0
中之条	769	639	128	0	2	114	655	0	9	0	0	10	40	未実施
草津	71	52	19	0	0	20	51	0	1	144	532	20	未実施	未実施
玉村	840	836	4	0	0	838	2	0	16	92	331	10	未実施	未実施
明和	258	252	5	0	1	257	1	0	6	121	337	10	未実施	未実施
千代田	818	531	258	4	25	668	150	0	5	16	133	10	50	未実施
大泉	1,537	1,537	-	0	0	377	1,160	0	4	60	479	10	50	未実施
邑楽	4,918	4,168	750			1,661	3,257	1		380	380	10	50	未実施
小計	76,926	56,327	12,839	50	99	46,647	26,474	14.0	281	23,793	52,500	-	-	254
県議会	83	40	43	0	0	48	34	1	1		0	-	-	未実施
点字	5,377		5,377						7					
県立	17,072	12,713	2,261	708	1,390	12,234	4,838	8		5,567	31,004	10	80	250
小計	22,532	12,753	7,681	708	1,390	12,282	4,872	9	8	5,567	31,004	-	-	250
合計	99,458	69,080	20,520	758	1,489	58,929	31,346	23.0	289	29,360	83,504	-	-	504

フィジカル複写		CD-ROM等電子出版物複写		オンラインデータベース複写		リクエスト (点)				相互貸借	備 考
コピー料金 (円/1枚)	コピー枚数 (枚)	コピー料金 (円/1枚)	コピー枚数 (枚)	コピー料金 (円/1枚)	返却待ち 予約	購 入 希 望	相互貸借 借受数	合 計	貸出数 (点)		
30	80	10	120	10	192,544	-	1,225	193,769	1,151	リクエストは件数ではなく点数 リクエストは件数ではなく点数 文献複写には、オンラインデータベース複写も含む	
	未実施		未実施		874	-	5	879	-		
	未実施		未実施		36,514	-	-	36,514	-		
	未実施		790	白黒10円・ カラー100円	255,924	1,994	1,073	258,991	1,537		
	未実施		未実施		2,064	15	68	2,147	25		
-	未実施	-	未実施	-	3,832	8	59	3,899	68		
-	未実施	-	未実施	-	3,097	35	80	3,212	56		
	未実施		未実施		1,565	20	46	1,631	16		
	未実施		未実施		1,843	7	164	2,014	23		
未実施	未実施	未実施	2	10	8,568	30	494	9,092	497		
未実施	未実施	未実施	未実施	未実施	1,519	5	75	1,599	85		
10	-	10	未実施	-	41,607	262	288	42,157	3,225		
	未実施	-	未実施	-	4,419	24	50	4,493	73		
	未実施	-	未実施	-	5,448	72	102	5,622	84		
	未実施	-	未実施	-	5,814	84	175	6,073	94		
未実施	未実施	未実施	未実施	未実施	35,474	242	318	36,034	1,069		
	未実施	未実施	未実施	未実施	5,467	16	9	5,492	93		
	未実施	未実施	未実施	未実施	10,155	115	65	10,335	399		
	未実施	未実施	未実施	未実施			29	29	102		
未実施	未実施	未実施	未実施	未実施	221	15	未実施	236	未実施		
10	-	10	-	10	11,655	214	571	12,440	1,359		
未実施	未実施	未実施	未実施	未実施	4,858	99	1,004	5,961	345		
	未実施		未実施		1,412	590	522	2,524	618		
	未実施		未実施		471	2	12	485	28		
	未実施		未実施		11,954	257	306	12,517	699		
	0	0	0	0	6,137	100	312	6,549	213		
未実施	未実施	未実施	未実施	未実施	4,663	50	506	5,219	154		
未実施	未実施	未実施	未実施	未実施	2,311	8	941	3,260	175		
0	0	0	0	0	11,608	66	59	11,733	296		
					1,724	41	111	1,876	314		
	未実施		未実施		3,575	79	232	3,886	227		
0	未実施		未実施					0			
	未実施		未実施		7	18	0	25			
未実施	未実施	未実施	未実施	未実施	2,507	356	854	3,717	254		
	未実施		未実施		1,562	-	332	1,894	399		
	未実施		未実施		968	540	1,388	2,896	0		
未実施	未実施	未実施	未実施	未実施	12,072	84	623	12,779	388		
未実施	未実施	未実施	未実施	未実施	696	12	255	963	59		
未実施	未実施	未実施	未実施	未実施	41	0	397	438	40		
未実施	未実施	未実施	未実施	未実施	2,153	103	214	2,470	151		
	未実施		未実施		2,658	28	284	2,970	302		
-	80	-	912	-	699,981	5,591	13,248	718,820	14,618		
-	-	-	未実施	-	0	15	0	15	0		
							10,454	10,454	10,454		
20	5,270	10	6,491	10	17,511	200	1,341	19,052	10,567		
-	5,270	-	6,491	-	17,511	215	11,795	29,521	21,021		
-	5,350	-	7,403	-	717,492	5,806	25,043	748,341	35,639		

視聴覚資料利用

館名	資料種別利用数						
	C D	レコード	カセット	ビデオ	LD	DVD	CD-ROM, DVD-ROM
前橋	38,443	0	185	20	0	18,365	0
前橋こ	2,855	0	1	6	0	11,559	0
前橋分	43,091	0	91	14	0	37,521	0
高崎	138,190	0	0	3,106	0	157,682	8
箕郷	4,490	0	0	82	0	6,064	1
群馬	11,460	0	0	198	0	12,551	1
新町	6,739	0	0	391	0	8,977	0
榛名	3,000	0	0	239	0	5,016	0
吉井	3,818	0	0	30	0	6,090	0
桐生	6,773	0	0	3	0	8,327	0
新里	2,267	0	0	17	0	3,820	0
伊勢崎	13,452	0	1	171	0	17,056	0
赤堀	4,197	0	0	4	0	7,934	1
あずま	7,500	0	0	167	0	10,340	0
境	5,697	0	0	112	0	8,650	0
太田	19,366	0	62	247	0	25,537	2
尾島	5,132	0	0	56	0	6,459	0
新田	13,488	0	0	254	0	15,429	0
藪塚	3,745	0	0	488	0	5,178	0
太田美	0	0	0	0	0	0	0
沼田	6,874	0	114	144	0	4,894	0
館林	9,234	0	35	120	65	7,691	0
渋川	17,953	0	0	228	0	18,931	0
北橋	38	0	0	0	0	1,296	0
藤岡	11,568	0	81	22	0	23,982	2
富岡	1,205	0	7	104	0	2,547	0
安中	353	0	0	0	0	1,086	0
松井田	2,567	0	0	22	8	2,383	0
笠懸	7,227	0	0	117	0	11,908	0
大間々	7,411	0	0	133	0	13,550	0
吉岡	8,049	0	0	10	0	12,739	0
上野							
神流	0	0	0	0	0	0	0
甘楽	0	0	0	0	0	0	0
中之条	9,075	0	0	88	0	10,382	0
草津	1,505	0	0	0	0	186	0
玉村	13,600	0	0	278	0	12,814	0
明和	0	0	0	27	13	5,459	0
千代田	1,730	0	0	5	0	3,431	0
大泉	4,241	0	0	35	0	6,329	0
邑楽	14,563	0	0	35	0	9,789	0
小計	450,896	0	577	6,973	86	521,952	15
県議会	0	0	0	1	0	0	0
点字	1						
県立	42,909	0	0	0	0	4,793	0
小計	42,910	0	0	1	0	4,793	0
合計	493,806	0	577	6,974	86	526,745	15

令和2年度

(点)	利用点数	貸出別利用数			備考
		本館	自動車	分室・サービス・ポイント	
その他	合計				
0	57,013	56,934	0	79	
0	14,421	14,421	0	0	
0	80,717	80,717	0	0	
0	298,986	291,096	0	7,890	
0	10,637	10,637	0	0	
0	24,210	24,210	0	0	
0	16,107	16,107	0	0	
0	8,255	8,255	0	0	
0	9,938	9,938	0	0	
0	15,103	15,103	0	0	
0	6,104	6,104	0	0	
1,014	31,694	23,842	0	7,852	
1	12,137	12,137	0	0	
27	18,034	18,034	0	0	
186	14,645	14,645	0	0	
0	45,214	45,214	0	0	
0	11,647	11,647	0	0	
0	29,171	29,171	0	0	
0	9,411	9,411	0	0	
0	0	0	0	0	
0	12,026	12,001	0	25	
0	17,145	17,145	0	0	
0	37,112	37,112	0	0	
0	1,334	1,334	0	0	
0	35,655	35,655	0	0	
0	3,863	3,863	0	0	
3	1,442	1,442	0	0	
0	4,980	4,980	0	0	
0	19,252	19,252			
	21,094	21,094			
0	20,798	20,798			
	0				
0	0	0	0	0	
0	0	0	0	0	
295	19,840	19,840	0	0	
0	1,691	1,691	0	0	
0	26,692	26,692	0	0	
0	5,499	5,499	0	0	
0	5,166	5,166	0	0	
0	10,605	10,605	0	0	
	24,387	24,052	335		
1,526	982,025	965,844	335	15,846	
0	1	0	0	0	
	1				
0	47,702	47,702			
0	47,704	47,702	0	0	
1,526	1,029,729	1,013,546	335	15,846	

コンピュータ・システム

館名	現行システム稼働年月日	ハード				OS	ソフト
		メーカー	機種	ホストコンピュータ	ディスク記憶容量		
前橋 前橋こ 前橋分	R2.1.1	NEC	—	—	—	—	GPRIME for SaaS
高崎 箕郷	H29.7.1	日立	HA8000/RS220AN2	ワークステーション	1000GB	Windows Server 2012R2	ADWORLD図書館情報総合システム
群馬 新町 榛名 吉井 桐生	H29.10.1	富士通	PRIMERGY RX2530	パソコン	900GB	Windows2012	iLiswing V3
新里	H29.10.1	富士通	PRIMERGY RX2530	パソコン	900GB	Windows2012	iLiswing V3
伊勢崎	R2.11.11	富士通	PRIMERGY	パソコン	1800GB	Windows Server 2019	iLiswing V4
赤堀	R2.11.11	富士通	PRIMERGY	パソコン	1800GB	Windows Server 2019	iLiswing V4
あざま	R2.11.11	富士通	PRIMERGY	パソコン	1800GB	Windows Server 2019	iLiswing V4
境	R2.11.11	富士通	PRIMERGY	パソコン	1800GB	Windows Server 2019	iLiswing V4
太田	H30.7.1	NEC	Express5800/R120h	パソコン	5.4TB	Windows Server 2016	PostGresql
尾島	H30.7.1	NEC	Express5800	パソコン	1.3TB	Linux	LiCS-Re2
新田	H30.7.1	NEC	Express5800	パソコン	1.3TB	Linux	Lics-Re2
藪塚	H30.7.1	NEC	Express5800	パソコン	1.3TB	Linux	LiCS-Re2
太田美	H28.12.15	NEC	PC-MK37LBZGR	パソコン	500GB	windows10Pro	LiCS-Re2
沼田	R1.7	富士通	PRIMERGY	ワークステーション	600GB	WINDOWSSERVER	iLiswingV3
館林	H27.8.1	富士通	PRIMERGYRX200 S8	パソコン	600GS	WindousServer	iLiswing V3
渋川	H31.3.1	富士通	PRIMERGY	パソコン	600GB	WindowsServer2016	iLiswingV3
北橋	H31.3.1	富士通	PRIMEGY	パソコン	600GB	Windous Server 2016	iLiswing V3
藤岡	R2.10.1	富士通	ESPRIMO	パソコン	500GB	Windows 10	WebiLis V4
富岡	H28.12.13	NEC	MK37LIBR	パソコン	900GB	Windows10	Lics-Re2
安中	H30.7.3	富士通	PRIMERGY	パソコン	600GB	windowsServer2016	iLiswing V3
松井田	H30.7.3	富士通	PRIMERGY	パソコン	600GB	Windows Server2016	iLiswing V3
笠懸	H30.10.2	富士通	クラウド			windows	webiLis
大間々							
吉岡	H28.4.1	富士通	PRIMERGY TX2540 M1	パソコン	470GB	WindowsServer2012	iLiswing V3
上野	H29.6.1	富士通		パソコン			ライブマックス
神流							
甘楽	H29.10.3	NEC	Express5800/T110i	パソコン	900GB	Red Hat Enterprise Linux	Lics-Re2
中之条	H29.10.26	NEC	Express5800/R110h-1	パソコン	450GB×3(RAID5)	クライアント:Windows 10	LiCS-Re2
草津	H29	富士通		パソコン		Windows7	名館長
玉村	H30.5.15	富士通	クラウド				WebiLis
明和	H30.7.1	富士通	—		—	—	WebiLis V3
千代田	H29.3.15	富士通	PRIMERGY	パソコン	300GB	Windows Server2012R2	iLiswing V3
大泉	R2.2.5	富士通	ESPRIMOD588/BX	パソコン	500GB	Windows10 Enterprise LTSC	WebiLis
邑楽	R1.12.1	富士通	PRIMERGYTX2540	パソコン	300GB	Windows2012	iliswingV3
小計	—	—	—	—	—	—	—
県議会	H18.3.22	NEC	VersaPro	パソコン	—	Windows 10	独自開発
点字	H26.10.1	日本HP	HP250G7Notebook	パソコン	8GB	Windows10Pro	web図書館システム
県立	H29.1.12	富士通	PRIMEGYRX2520MI	ワークステーション	2TB*2	Linux	iLisfiera
小計	—	—	—	—	—	—	—
合計	—	—	—	—	—	—	—

※稼働年月日は、和暦での表示に統一しました。

令和3年3月31日現在

マーク 図書、AV	ホームページ			Webサーバの所在	端末台数	うち利用者開放端末	インターネット利用者開放端末台数	導入経費(千円)	ランニングコスト(千円)	備考
	蔵書検索	予約受付								
図書:TRCAV:なし	○	○	○	外部	100	23	2	22,666	11,613	中央館で一括計上 中央館で一括計上
(株)図書館流通センター・ (株)ムービーマネジメントカンパニー	○	○	○	館内	145	32	6	-	74,203	導入経費はリース料を含む 中央館で一括計上
										中央館で一括計上 中央館で一括計上 中央館で一括計上 中央館で一括計上
TRC T	○	○	○	外部	19	4	5	-	14,466	
TRC T	○	○	○	外部	6	2	1	本館一括	本館一括	本館で一括計上
TRCT	○	○	○	外部	20	5	2	2,970	7,602	
TRCT	○	○	○	外部	6	2	1	0	0	経費は中央館で一括計上
TRCT	○	○	○	外部	8	2	1	0	0	経費は中央館で一括計上
TRCT	○	○	○	外部	8	2	1	0	0	経費は中央館で一括計上
TRC-T	○	○	○	館内	26	6	1	0	25,272	
TRC-T	○	○	○	館内	9	2	1	—	—	
TRC-T	○	○	○	庁内	9	2	1			
TRC-T	○	○	○	館内	6	2	1	-	-	
トーションマーク	○	○	○	庁内	11	6	0	0	16,385	
TRC T/TR	○	○	○	館内	31	5	2		5,536	
TRC,トッカータ	○	○	○	庁内	11	4	1	0	4,266	
OPL	○	○	○	外部	12	3	0	0	10,174	
OPL	○	○	○	外部	3	1	0	0	0	経費は渋川市立図書館が一括計上
TRC	○	○	○	外部	12	2	2	770	5,268	
TRC	○	○	○	外部	7	2	2	0	4,485	
	○	○	○	外部	7	1	1		5,994	
	○	○	○	外部	5	1	1	14,040	2,808	
TRC	○	○	○	外部	8	2	1	0	7,463	ランニングコストはシステムリース料+システム保守+サーバ借上料、東公民館・岩宿博物館のシステム代金も含む。台数は自館分。 笠懸図書館で一括記入
TRCT	○	○	○	外部	8	2	1	0	4,029	
TRC/T	×	○	×	庁内	3	1	1	1,603	169	
TRC	○	○	○	館内	6	3	2	0	3,855	
TRC	○	○	○	館内	8	4	2	14,558	1,386	
導入なし	×	×	×		0	0	0			
TRC	○	○	○	外部	11	3	2	0	4,019	クラウドのため、ハードに関する記載なし/利用者開放端末・インターネット利用者開放端末は各1台ずつ感染症拡大防止策のため使用停止中
図書TRCAV独自	○	○	○	外部	4	1	0	-	2,685	クラウド型サービスシステムを導入したためハードとOSは不明。
TRC	○	○	○	外部	6	1	2	10,792	2,169	
TRC	○	○	○	外部	10	2	0	0	2,213	
TRC・日図協・トッカータ	○	○	○	館内	10	2	4	12,505	2,501	
—	30	31	30		535	130	47	79,904	218,561	
図書、AV	×	×	×		1	0	0	847	0	県行政事務用PCを使用
TRC	○	×	×	外部	12	1	1	40	40	
TRC,NHK,NPL	○	○	○	館内	64	14	7	0	40,485	Webサーバーの所在は、館内・外部の2カ所
—	2	1	1		77	15	8	887	40,525	
—	32	32	31		612	145	55	80,791	259,086	

令和2年度決算

館名	総決算額	経常経費	人件費						
				図書費	雑誌新聞費	視聴覚資料費	自動車図書館用資料費	分室、S・P用資料費	その他の資料費
				前橋	531,428	531,428	187,801	59,029	10,416
前橋二	-	-	-	-	-	-	-	-	-
前橋分	-	-	-	-	-	-	-	-	-
高崎	356,741	356,741	53,896	56,155	8,850	18,346	0	1,703	1,753
箕郷	-	-	-	-	-	-	-	-	-
群馬	-	-	-	-	-	-	-	-	-
新町	-	-	-	-	-	-	-	-	-
榛名	-	-	-	-	-	-	-	-	-
吉井	-	-	-	-	-	-	-	-	-
桐生	141,270	141,270	97,326	16,443	2,433	1,899	0	3,727	0
新里	-	-	-	-	-	-	-	-	-
伊勢崎	128,435	128,435	0	30,855	3,704	6,200	0	0	275
赤堀	-	-	-	-	-	-	-	-	-
あずま	-	-	-	-	-	-	-	-	-
境	-	-	-	-	-	-	-	-	-
太田	216,061	211,265	96,735	18,668	2,359	2,786	0	0	272
尾島	38,129	38,129	29,853	4,128	1,242	1,047	0	0	0
新田	61,546	61,546	40,441	10,477	1,381	2,632	0	0	369
藪塚	38,677	38,677	30,153	4,350	1,156	1,044	0	0	0
太田美	158,377	158,377	130,603	8,000	2,917	111	0	0	
沼田	139,219	139,219	41,896	13,269	2,369	817	0	50	275
館林	98,330	95,814	61,635	19,395	1,490	1,548	0	0	478
渋川	114,184	112,131	70,976	7,443	1,087	1,917	0	5,091	0
北橋	5,887	5,887	3,926	1,284	205	342			
藤岡	100,825	100,825	39,342	11,618	1,496	2,271	1,201	0	415
富岡	56,582	56,582	27,541	9,421	1,528	143	0	0	36
安中	24,832	24,832		5,331	912	218	0	0	886
松井田	16,887	16,887		4,265	743	360			337
笠懸	113,970	113,970	57,041	10,005	1,488	990	0	0	0
大間々	-	-	-	-	-	-	-	-	-
吉岡	36,544	36,544	19,601	6,920	1,159	1,566	0	0	0
上野	7,703	7,703	3,913	3,790					
神流	2,631	2,631	1,656	496	7				
甘楽	22,405	21,349	6,570	2,901	501	0	0	0	36
中之条	38,221	35,213	0	4,509	1,419	1,794	0	0	106
草津	14,642	14,642	11,964	2,000	578	100	0	0	0
玉村	57,333	55,818	39,903	6,800	1,587	1,020	0	0	233
明和	21,090	21,090	10,402	2,991	439	965	0	0	0
千代田	26,912	22,118	14,215	2,450	806	599	0	0	0
大泉	81,823	81,823	29,539	8,078	1,013	2,071	0	0	0
邑楽	121,414	121,414	50,162	9,000	1,907	1,711			
小計	2,772,098	2,752,360	1,157,090	340,071	55,192	59,204	1,201	11,171	5,471
県議会	5,950	5,950	3,504	540	1,015	0	0	0	665
点字	41,352	41,352	29,439	308	99				
県立	323,116	323,116	194,740	43,552	3,691	480	0	0	2,635
小計	370,418	370,418	227,683	44,400	4,805	480	0	0	3,300
合計	3,142,516	3,122,778	1,384,773	384,471	59,997	59,684	1,201	11,171	8,771

(千円)					備 考
資料費 合 計	その他の 図書館費	図書館費 合 計	臨時的経費	(うち資料費)	
76,752	266,875	343,627	0	0	
-	-	-	-	-	中央館で一括計上
-	-	-	-	-	中央館で一括計上
86,807	216,038	302,845	0	0	
-	-	-	-	-	中央館で一括計上
-	-	-	-	-	中央館で一括計上
-	-	-	-	-	中央館で一括計上
-	-	-	-	-	中央館で一括計上
24,502	19,442	43,944	0	0	
-	-	-	-	-	中央館で一括計上
41,034	87,401	128,435	0	0	人件費は他課で計上
-	-	-	-	-	中央館で一括計上
-	-	-	-	-	中央館で一括計上
-	-	-	-	-	中央館で一括計上
24,085	90,445	114,530	4,796	0	
6,417	1,859	8,276	0	0	
14,859	6,246	21,105	0	0	部分計上
6,550	1,974	8,524	0	0	
11,028	16,746	27,774	0	0	
16,780	80,543	97,323			一括計上
22,911	11,268	34,179	2,516	0	
15,538	25,617	41,155	2,053	0	
1,831	130	1,961	0	0	部分計上
17,001	44,482	61,483			
11,128	17,913	29,041	0	0	
7,347	17,485	24,832			
5,705	11,182	16,887			
12,483	44,446	56,929	0	0	
-	-	-	-	-	笠懸図書館で一括記入
9,645	7,298	16,943	0		
503	472	975			
3,438	11,341	14,779	1,056	0	
7,828	27,385	35,213	3,008	0	業務委託のため人件費は「その他の図書館費」に計上
2,678	0	2,678	0	0	
9,640	6,275	15,915	1,515	0	
4,395	6,293	10,688	0	0	人件費は兼務職員分を除く。
3,855	4,048	7,903	4,794	2,747	
11,162	41,122	52,284	0	0	
12,618	58,634	71,252			
468,520	1,122,960	1,591,480	19,738	2,747	
2,220	226	2,446	0	0	
407	11,506	11,913			
50,358	78,018	128,376	0	0	
52,985	89,750	142,735	0	0	
521,505	1,212,710	1,734,215	19,738	2,747	

令和3年度予算

館名	予算総額	経常経費	人件費	資料費						資料費 合計
				図書費	雑誌新聞費	視聴覚資料費	自動巡回書架用資料費	分室、S-P用資料費	その他の資料費	
				前橋	575,034	575,034	194,815	63,065	7,337	
前橋こ	-	-	-	-	-	-	-	-	-	-
前橋分	-	-	-	-	-	-	-	-	-	-
高崎	364,076	343,576	55,567	43,971	7,407	15,127	0	1,494	1,808	69,807
箕郷	-	-	-	-	-	-	-	-	-	-
群馬	-	-	-	-	-	-	-	-	-	-
新町	-	-	-	-	-	-	-	-	-	-
榛名	-	-	-	-	-	-	-	-	-	-
吉井	-	-	-	-	-	-	-	-	-	-
桐生	144,227	144,227	100,487	16,271	2,542	1,700	0	3,900	0	24,413
新里	-	-	-	-	-	-	-	-	-	-
伊勢崎	136,612	134,872	0	30,500	4,202	6,831	0	0	82	41,615
赤堀	-	-	-	-	-	-	-	-	-	-
あずま	-	-	-	-	-	-	-	-	-	-
境	-	-	-	-	-	-	-	-	-	-
太田	280,229	280,229	100,713	18,670	1,650	2,788	0	0	0	23,108
尾島	38,307	38,307	30,593	4,149	1,296	1,049	0	0	0	6,494
新田	74,083	74,083	41,281	14,777	10,478	1,330	0	0	350	26,935
藪塚	38,173	38,173	30,681	4,370	1,370	1,074	0	0	0	6,814
太田美	152,679	152,679	130,854	5,000	3,360	251	0	0	0	8,611
沼田	142,654	142,654	43,328	12,609	2,545	1,018	0	50	275	16,497
館林	107,274	104,711	64,945	10,195	1,565	1,549	0	0	486	13,795
渋川	113,059	113,059	73,330	7,963	1,125	1,828	0	5,349	0	16,265
北橋	6,156	6,156	4,183	1,284	211	350				1,845
藤岡	91,831	91,831	37,979	11,131	1,592	2,481	0	0	445	15,649
富岡	66,327	66,327	30,990	10,736	1,615	637	0	0	0	12,988
安中	14,135	14,135		5,272	900	0	0	0	458	6,630
松井田	6,667	6,667		4,199	820	125	0	0	616	5,760
笠懸	90,954	90,954	53,953	10,005	1,739	0	0	0	2,024	13,768
大間々	-	-	-	-	-	-	-	-	-	-
吉岡	37,813	37,813	21,583	6,931	1,193	1,567	0	0	0	9,691
上野	7,575	7,575	3,975	3,100	300	200				3,600
神流	2,997	2,997	1,776	500	12					512
甘楽	22,491	21,491	7,198	2,867	520	0	0	0	36	3,423
中之条	36,561	35,636	0	4,500	1,506	1,800	0	0	86	7,892
草津	11,443	11,443	8,559	2,000	784	100	0	0	0	2,884
玉村	60,786	59,250	43,152	7,000	1,620	1,021	0	0	262	9,903
明和	24,775	24,775	13,128	3,000	450	995	0	0	0	4,445
千代田	22,432	22,432	15,208	1,500	806	500	0	0	0	2,806
大泉	125,054	125,054	31,670	8,020	1,015	1,911	0	0	0	10,946
邑楽	87,044	87,044	55,482	9,000	1,907	1,711				12,618
小計	2,881,448	2,853,184	1,195,430	322,585	61,867	54,618	0	11,293	6,928	457,291
県議会	6,436	6,436	4,047	540	877	0	0	0	720	2,137
点字	42,603	42,603	31,596	622	99					721
県立	328,027	328,027	196,803	38,325	3,801	500	0	0	1,882	44,508
小計	377,066	377,066	232,446	39,487	4,777	500	0	0	2,602	47,366
合計	3,258,514	3,230,250	1,427,876	362,072	66,644	55,118	0	11,293	9,530	504,657

		(千円)		うち人件費をのぞく図書館費			備 考
		臨時的経費	令和3年度	県市町村費	教育費予算		
その他の 図書館費	図書館費 合 計		予算	予算に占める 割合	に占める 割合		
			(千円)	(%)	(%)		
302,642	380,219	0	380,219	-	-	- 中央館で一括計上	
-	-	-	-	-	-	- 中央館で一括計上	
218,202	288,009	20,500	308,509	0.19	2.16	- 中央館で一括計上	
-	-	-	-	-	-	- 中央館で一括計上	
-	-	-	-	-	-	- 中央館で一括計上	
-	-	-	-	-	-	- 中央館で一括計上	
19,327	43,740	0	43,740	0.10	0.86	- 中央館で一括計上	
-	-	-	-	-	-	- 中央館で一括計上	
93,257	134,872	1,740	136,612	0.18	1.91	人件費は他課で計上	
-	-	-	-	-	-	- 中央館で一括計上	
-	-	-	-	-	-	- 中央館で一括計上	
-	-	-	-	-	-	- 中央館で一括計上	
156,408	179,516	0	179,516	0.21	1.74		
1,220	7,714	0	7,714	0.01	0.08		
5,867	32,802	0	32,802			部分計上	
678	7,492	0	7,492				
13,214	21,825	0	21,825	0.03	0.00		
82,829	99,326		99,326			一括計上	
25,971	39,766	2,563	42,329	0.14	1.22		
23,464	39,729	0	39,729	0.12	1.01		
128	1,973	0	1,973			部分計上	
38,203	53,852	0	53,852	0.20	2.33		
22,349	35,337	0	35,337	0.18	1.43		
7,505	14,135	0	14,135				
907	6,667		6,667				
23,233	37,001	0	37,001				
-	-	-	-	-	-	- 笠懸図書館で一括記入	
6,539	16,230	0	16,230				
	3,600		3,600				
709	1,221		1,221				
10,870	14,293	1,000	23,491	0.41	2.43		
27,744	35,636	925	36,561	0.37	3.18	業務委託のため人件費は「その他の図書館費」に計上	
0	2,884	0	2,884				
6,195	16,098	1,536	17,634	0.15	1.05		
7,202	11,647	0	11,647	0.20	1.29	人件費は兼務職員分を除く。	
4,418	7,224	0	7,224	0.16	1.41		
82,438	93,384	0	93,384	0.71	4.08		
18,944	31,562		31,562				
1,200,463	1,657,754	28,264	1,694,216	-	-		
252	2,389	0	2,389	0.00	0.00		
10,286	11,007		11,007				
86,716	131,224	0	131,224	0.02	0.08		
97,254	144,620	0	144,620	-	-		
1,297,717	1,802,374	28,264	1,838,836	-	-		

県内公共図書館間相互貸借状況

借受館	前橋	前橋二	前橋分	高崎	箕郷	群馬	新町	榛名	吉井	桐生	新里	伊勢崎	赤堀	あずま	境	太田	尾島	新田	藪塚	太田美	沼田	館林	渋川	北橋	藤岡	富岡	安中	松井田	笠懸	大間々	吉岡	
前橋				136	21	1	8	4	28	26	4	11	8	15	14	19	0	3	0	0	76	86	28	0	56	45	12	39	2	4	29	
前橋二				-	-	-	-	-	-	-	-	-	-	-	-	-	-	-	-	-	-	-	-	-	-	-	-	-	-	-	-	
前橋分				-	-	-	-	-	-	-	-	-	-	-	-	-	-	-	-	-	-	-	-	-	-	-	-	-	-	-	-	
高崎	147	0	0							84	1	22	2	7	17	22	0	8	18	0	127	69	19	0	30	30	34	31	3	7	11	
箕郷	4														1							2	1		2							
群馬	11									1				2	1	2					1	10			1	6	4	4	1		1	
新町	6									1	1	2			1	1					6	1	1		2			1				
榛名	9																				1											
吉井	5									1											2						1					
桐生	53	0	0	25	1	0	0	6	7			9	0	4	10	11	0	4	0	0	7	23	14	1	20	4	27	31	3	2	2	
新里	14	0	0	7	0	0	0	0	1			2	0	2	1	1	0	0	0	0	3	0	11	0	1	1	1	6	0	0	1	
伊勢崎	50	0	0	29	2	1	1	1	8	9	2					4	1	7	1	0	2	23	31	0	2	3	7	5	0	0	3	
赤堀	17	0	0	6	0	0	1	0	1	0	0					2	0	0	0	0	0	1	0	0	1	0	2	1	0	0	0	
あずま	21	0	0	5	0	0	0	0	1	0	0					0	0	2	0	0	3	23	3	0	0	0	0	2	0	0	0	
境	21	0	0	6	0	0	3	0	2	1	0					3	0	3	0	0	1	8	9	0	1	0	1	1	0	1	0	
太田	78			55	1	2	9	1	9	52	8	10	4	4	11						33	38	43	1	14	12	51	58	6	1	7	
尾島	10			5	2				1	6		3										5	1	2	1	2	1	5	6		1	
新田	38	0	0	17	2	0	2	0	0	21	2	0	1	1	3						12	16	26	2	2	10	22	22	0	0	8	
藪塚	23			7	1		1		1	7		1									8	2	3				4	3			2	
太田美	0	0	0	0	0	0	0	0	0	0	0	0	0	0	0						0	0	0	0	0	0	0	0	0	0	0	
沼田	127			46	10	6	5		7	38	2	13		7	6	27		4				87	34	2	15	2	29	81	6	2	4	
館林	39	0	0	21	1	2	3	0	3	27	2	3	1	3	3	16	0	3	1	0	15		17	1	4	3	19	10	2	3	1	
渋川	55	0	0	116	2	2	5	0	2	18	3	13	3	3	7	9	1	7	0	0	10	27			11	4	14	4	1	0	19	
北橋	4			9																						2					4	
藤岡	69	0	0	27	4	1	10	1	4	42	0	14	2	4	2	20	0	0	1	0	16	53	18	0	0	10	21	27	1	3	3	
富岡	23			9	2	2	1		2	10		6		2	1	5		1			2	7	5		1		4	2				
安中	24	0	0	8	0	0	0	1	3	8	0	1	2	2	2	3	0	0	0	0	5	16	5	0	0	11			1	1	0	
松井田	19	0	0	5	0	0	0	2	4	4	0	3	0	1	2	4	0	0	0	0	7	12	3	0	1	5	0		0	3	1	
笠懸	34	0	0	36	0	1	3	0	4	5	0	11	1	2	2	5	0	0	0	0	0	19	5	0	2	1	8	14			1	
大間々	32			44				1	7	2		9	1	2	3	12		2			3	19	10		7	1	6	15			1	
吉岡	19	0	0	22	2	0	0	0	3	5	0	4	0	0	2	5	0	0	0	0	5	13	10	0	3	0	5	23	0	4		
上野																																
神流	0	0	0	0	0	0	0	0	0	0	0	0	0	0	0	0	0	0	0	0	0	0	0	0	0	0	0	0	0	0	0	0
甘楽	18	0	0	0	0	1	1	1	2	2	11	4	0	14	2	2	0	8	0	0	1	23	1	0	1	17	21	10	0	0	0	
中之条	53			11		1		1	4	4		2			3	1			1		2	13	8		1	1		6	1		2	
草津	0	0	0	0	0	0	0	0	0	0	0	0	0	0	0	0	0	0	0	0	0	0	0	0	0	0	0	0	0	0	0	0
玉村	38	0	0	8	0	0	1	0	5	14	2	14	0	2	3	2	0	0	1	0	5	21	7	0	2	1	13	17	1	0	0	
明和	9	0	0	1	0	0	0	0	3	0	0	0	0	0	0	1	0	0	0	0	0	0	0	0	1	0	3	5	0	0	0	
千代田	3			3						1												1	1	4		1		1				
大泉	18	0	0	5	0	1	0	0	1	2	0	7	0	0	1	6	0	1	1	0	2	15	3	0	5	0	6	3	3	0	1	
邑楽	32	0	0	21	2	2	2	3	3	9	1	4	0	1	0	5	0	0	0	0	13	19	11	0	2	0	9	14	1	2	2	
県議会	0	0	0	0	0	0	0	0	0	0	0	0	0	0	0	0	0	0	0	0	0	0	0	0	0	0	0	0	0	0	0	0
点字																																
県立	196			191	17	24	18	16	22	183	28	103	27	23	76	86	10	9	5		130	362	192	3	104	141	187	208	33	30	133	
合計	1,319	0	0	881	70	47	74	38	138	583	67	271	52	101	174	274	12	62	29	0	504	1,010	524	11	295	311	516	650	65	63	237	

上野	神流	甘菜	中之条	草津	玉村	明和	千代田	大泉	邑楽	小計	県議会	点字	県立	公民館	大学	高校	県外	その他	合計	備考
0	0	16	23	22	9	1	12	4	36	798	0	0	73	53	18	200	9	1	1,152	
-	-	-	-	-	-	-	-	-	-	0	-	-	-	-	-	-	-	-	0	
-	-	-	-	-	-	-	-	-	-	0	-	-	-	-	-	-	-	-	0	
0	1	11	14	101	42	0	176	11	25	1,070	0	3	263	36	11	98	31	25	1,537	
					1		5			16			8	1					25	
		2		1	4	2	1			55			8			2		3	68	
			2	3			1			29		1	11	1		3		11	56	
		1	1		1					13			2	1					16	
			2				6			17			3	1		2			23	
0	0	34	9	8	24	8	7	13	7	374	0	1	26	13	10	70	3	0	497	
0	0	5	5	1	1	0	2	3	0	69	0	0	4	3	0	9	0	0	85	
0	0	9	11	4	16	15	0	7	5	259	0	0	15	2	4	61	3	2,881	3,225	その他に学校連携を計上
0	0	1	0	1	1	0	0	0	1	36	0	0	1	2	0	4	0	30	73	その他に学校連携を計上
0	0	4	5	0	0	0	0	0	0	69	0	0	1	0	0	10	0	4	84	その他に学校連携を計上
0	0	2	4	0	0	0	1	0	2	70	0	0	2	0	0	4	1	17	94	その他に学校連携を計上
1		44	21	42	84	29	5	11	7	752		2	70	43	21	179	1	1	1,069	
		4	1	2	6	3		2		69			13	1	1	5		4	93	
0	0	11	6	10	49	3	0	6	1	293	0	5	29	15	7	48	2	0	399	
		4	4	3	10			3		87		2	5	2	1	2		3	102	
0	0	0	0	0	0	0	0	0	0	0	0	0	0	0	0	0	0	0	0	
		88	17	15	60	17	48	27	15	847		5	105	60		256	86		1,359	
0	0	25	8	10	18	1	1	4	3	273	0	1	13	2	5	49	2	0	345	
0	0	33	13	6	17	12	1	4	7	429	0	0	19	17	2	104	4	43	618	
		3		1	1					24			2	1		1			28	
0	0	13	12	43	46	35	18	11	10	541	0	1	34	43	3	61	0	16	699	
17		10	7	4	6		4	4	2	139			19	20		33	2		213	
0	0	11	4	4	14	8	0	0	12	146	0	0	6	0	1	1	0	0	154	
0	0	19	2	8	6	2	0	0	7	120	0	0	6	2	0	3	0	0	131	
0	0	17	1	19	6	9	1	2	11	220	0	0	7	13	0	28	2	26	296	
		12	6	7	8	18		10	10	248			13	18		35			314	
0	0	25	4	4	7	3	8	3	7	186	0	1	1	7	2	30	0	0	227	
			1							1									1	
0	0	0	0	0	0	0	0	0	0	0	0	0	0	0	0	0	0	0	0	
0	0		7	1	8	3	6	2	3	170	0	0	6	26	4	48	0	0	254	
1		15		6		2				139			7	142		111			399	
0	0	0	0		0	0	0	0	0	0	0	0	0	0	0	0	0	0	0	
0	0	4	13	23		9	9	5	12	232	0	0	18	0	0	0	1	137	388	その他に個別登録のない高校・大学を含む
0	0	0	8	0	11		2	0	2	46	0	0	6	0	2	5	0	0	59	
		6	5	2		2			2	32			3		2	3			40	
0	0	9	4	5	16	5	7		2	129	0	0	16	2	1	2	1	0	151	
0	0	10	8	13	29	2	0	0		220		2	20	16	2	41	1		302	
0	0	0	0	0	0	0	0	0	0	0	0	0	0	0	0	0	0	0	0	
										0				84			10,970		11,054	
63		430	77	840	148	48	64	71	98	4,396	1	19		452	205	3,444	346	1,704	10,567	
82	1	878	305	1,209	649	237	385	203	287	12,614	1	43	835	1,079	302	4,952	11,465	4,906	36,197	

蔵書

館名	本館用一般図書分類別蔵書冊数(冊)							
	総記 0	宗教哲学 1	歴史地理 2	社会科学 3	自然科学 4	技術工学 5	産業 6	芸術スポーツ 7
育英	2,665	4,004	2,788	21,170	3,745	1,078	1,468	4,810
関学大	-	-	-	-	-	-	-	-
桐生大	-	-	-	-	-	-	-	-
共愛大	4,150	7,805	10,333	27,598	3,849	2,856	2,318	4,023
共愛短大	4,387	1,473	2,466	10,612	6,527	5,282	652	2,371
健科大	6,681	2,023	1,741	7,947	24,865	4,345	429	1,976
県女大	24,278	10,731	11,469	19,094	5,740	1,951	1,186	14,524
群高専	15,811	4,404	6,324	8,489	25,733	23,920	1,130	3,040
群福大	801	3,835	664	15,808	4,854	682	300	1,272
群福大藤	87	411	32	1,383	8,441	68	7	68
群福大ブ	26	121	6	510	4656	23	8	199
群大図	16,061	26,563	30,403	81,365	42,209	10,159	6,007	18,502
群大医	581	2,222	472	3,859	121,564	280	107	353
群大理工	10,523	3,970	2,167	4,067	66,693	51,620	2,366	2,222
群パ大	1,008	1,424	646	4,842	31,181	876	141	1,295
上武	4,377	6,324	7,867	41,244	7,060	3,651	6,893	6,771
上武分	8,617	4,580	5,583	36,101	15,604	6,687	5,276	2,812
高経大	20,634	15,590	60,599	164,554	18,209	20,879	35,914	8,871
健大	4,666	3,121	2,483	23,033	24,575	4,844	3,973	5,688
健大分	1,879	1,943	2,236	4,702	8,659	771	155	843
高商大	7,564	3,366	3,529	35,808	3,258	4,100	8,608	1,986
東福大	2,277	8,465	2,291	48,189	12,753	2,777	822	3,080
東洋大	2,419	2,591	4,655	17,402	25,146	8,481	4,729	2,762
新島	2,719	8,403	10,861	18,543	2,895	1,550	1,192	4,035
放送大	1,702	4,523	4,035	12,815	8,422	2,726	956	1,984
工科大	6,681	2,162	3,351	5,844	15,107	28,818	1,939	3,037

受入図書冊数

館名	年間受入 冊数	受入方法による内訳(冊)			年間除籍 冊数 (含移管)	年間受入雑誌種数(点)		
		購入	寄贈	その他1		購入	寄贈	合計
育英	1,130	1,074	56	0	0	123	115	238
関学大	500	500	0	0	0	65	244	309
桐生大	473	376	97	0	6	114	10	124
共愛大	2,485	2,031	454	0	373	95	3	98
共愛短大	746	280	466	0	0	31	74	105
健科大	1,432	1,167	84	181	0	130	78	208
県女大	1,452	843	54	555	0	79	102	181
群高専	1,370	1,243	111	16	0	53	47	100
群福大	1,263	1,263	-	-	-	174	-	174
群福大藤	30	30	-	-	-	56	-	56
群福大ブ	11	11	-	-	-	58	-	58
群大図	1,078	1,026	52	0	5,542	187	768	955
群大医	793	341	0	452	0	0	0	0
群大理工	785	758	0	27	5,423	61	67	128
群パ大	2,729	2,195	319	215	-	125	126	251
上武	483	450	33	0	116	42	5	47
上武分	804	728	76	0	2,711	118	79	197
高経大	3,214	1,256	1,537	421	5,089	360	779	1,139
健大	3,746	3,449	32	265	2,140	279	104	383
健大分	1,348	1,226	5	117	916	83	12	95
高商大	513	434	79	-	-	94	43	137
東福大	2,119	1,972	62	85	553	273	75	348
東洋大	2,730	2,701	22	7	3,000	114	18	132
新島	624	486	65	73	3,356	32	-	32
放送大	198	197	1	0	628	11	0	11
工科大	1,618	1,568	50	0	5,511	149	34	183

令和3年3月31日現在

言語 8	文学 9	その他	合計				備考	
			郷土資料	児童	洋書	うち開架冊数		
6,000	7,670	4,506	59,904	1,268	5,741	4,151	47,725	その他(絵本4409冊+電子書籍97冊)
-	-	-	239,733	-	-	-	-	
-	-	-	48,108	-	-	5,731	48,108	
11,169	12,092	11,501	97,694	1,853	0	17,387	90,706	
814	8,500	12	43,096	687	2,461	576	43,096	
2,141	4,115	23,383	79,646	1,025	30	7,489	46,841	その他は看護学(JNA分類), 製本雑誌
12,101	40,789	9,172	151,035	3,228	809	40,882	121,272	
10,335	13,564	299	113,049	889	0	9,370	69,460	その他は、絵本等です。 現在NDC整理中
868	2,594	918	32,596	-	918	1,500	32,596	
189	482	3	11,171	-	3	653	11,171	
71	152	1	5773	-	1	179	5773	
17,258	42,385	36,404	327,316	3,887	1,211	55,708	170,614	現在NDC整理中
875	729	1,340	132,382	0	0	59,879	113,670	
2,874	2,226	0	148,728	229	0	62,351	139,084	
4,285	2,600	5,057	53,355	246	69	6,630	40,708	
5,134	9,778	647	99,746	1,115	0	9,027	99,746	その他は製本雑誌 その他は看護N分類
6,103	6,775	10,208	108,346	611	0	13,096	106,092	
13,386	20,270	9,834	388,740	50,869	0	60,309	378,728	その他はN看護学図書分類とK郷土資料。 各冊数は洋書も含めた数。
3,277	5,601	0	81,261	2,669	0	7,891	68,641	
1,861	8,180	11,992	43,221	15	0	1,970	39,237	
4,562	7,040	1,951	81,772	104	0	6,904	39,864	児童は絵本
2,463	6,330	3,089	92,536	0	3,523	6,641	38,851	
3,052	4,133	4,826	80,196			10,881	80,196	
4,809	14,138	1,713	70,858	2,268	-	4,234	46,189	
2,842	4,705	0	44,710	145	-	1,926	44,710	
4,156	4,232	8,985	84,312	1,751	0	8,438	56,384	

令和2年度

年間受入新聞種数(点)			備考
購入	寄贈	合計	
8	0	8	寄贈雑誌に紀要も含む
8	1	9	
2	2	4	
13	0	13	
3	4	7	
4	4	8	その他は製本雑誌
10	0	10	
6	0	6	新学部設置に伴う図書のみ計上
9	3	12	
2	-	2	
2	-	2	遠隔授業がメインであったため、定期購読(白書)のみ購入
16	4	20	
10	5	15	
15	3	18	
5	0	5	
5	1	6	
4	2	6	
22	7	29	
21	0	21	
6	0	6	
			その他1:製本雑誌
8	2	10	
14	3	17	
12	2	14	
7	-	7	
0	0	0	
8	4	12	

視聴覚資料等所蔵・受入状況

館名	所蔵数(点) (令和3年3月31日現在)										
	視聴覚資料								CD-ROM	マイクロフィルム、 DVD-ROM	フィッシュ
	C	D	レコード	カセット	ビデオ	L	D	DVD	その他	合計	
育英	1,471	0	65	612	0	1,040	24	3,212	0	0	
関学大	0	0	36	147	0	0	0	183	242	1,617	
桐生大	118	0	0	875	0	561	0	1,554	0	0	
共愛大	76	0	0	1,178	0	414	2	1,670	8	105	
共愛短大	31	0	80	524	0	67	9	711	114	0	
健科大	0	0	0	1,477	0	280	8	1,765	8	0	
県女大	107	234	148	347	24	145	6	1,011	25	217	
群高専	27	0	16	650	0	442	1	1,136	107	0	
群福大	0	0	0	-	0	264	0	264	0	0	
群福大藤	0	0	0	0	0	528	0	528	0	0	
群福大ブ	0	0	0	-	0	535	0	535	0	0	
群大図	452	0	114	952	0	428	16	1,962	310	188	
群大医	91	0	31	749	0	450	39	1,360	216	0	
群大理工	72	0	10	0	0	281	2	365	79	0	
群パ大	6	0	0	666	0	722	0	1,394	8	0	
上武	378	0	11	327	10	2,614	57	3,397	411	0	
上武分	129	0	111	1,152	296	639	11	2,338	201	0	
高経大	69	0	116	2,892	1	1,290	1,748	6,116	998	750	
健大	271	0	6	279	0	1,684	308	2,548	30	0	
健大分	202	0	0	748	0	1,076	10	2,036	10	0	
高商大	566	0	93	1,338	0	1,184	0	3,181	482	0	
東福大	0	0	0	164	0	14	0	178	1	0	
東洋大	305	0	0	854	0	1,392	0	2,551	0	0	
新島	577	-	-	1362	7	597	-	2543	66	-	
放送大	1212	0	1	168	0	1216	0	2597	1	0	
工科大	14	0	15	74	21	118	32	274	103	0	

貸出サービス概況

令和2年度

館名	有効利用 登録者	開館日数 (日)	来館者数 (人)	個人貸出人数			合計	貸出数 (図書+視 聴覚資料)	備考
				職員	学生	その他			
育英	1,136	216	6,667	311	1,233	7	1,551	4,596	職員は教員も含む COVID-19感染拡大防止のため、38日間の臨時閉館を行った。また、同時利用者数制限等の対応を行った。
関学大	730	173	1,865	63	125	0	188	411	
桐生大	855	186	7,374	154	346	0	500	1,123	
共愛大	1,357	222	14,847	335	3,247	9	3,591	8,336	
共愛短大	274	184	2,202	115	977	11	1,103	1,103	
健科大	414	237	24,046	364	2,355	191	2,910	6,144	有効利用登録者数は貸出の 実人数 - 新学部建築に伴う図書館の改 装工事により、ほぼ休館 - 遠隔授業がメインであったた め、図書館サービスは個別に 対応
県女大	1,242	212	5,299	252	2,857	91	3,200	7,684	
群高専	1,301	185	27,057	290	1,874	3	2,167	4,180	
群福大	572	-	345	191	97	0	288	0	
群福大藤	388	-	1,319	687	234	0	921	0	
群福大ブ	312	-	-	69	285	0	354	0	原則入校禁止。遠隔授業がメ インであったため、図書館 サービスは個別に対応
群大図	3,590	209	7,885	1,227	2,023	2	3,252	7,632	
群大医	4,390	221	16,031	1,437	3,397	14	4,848	9,527	
群大理工	1,283	207	14,222	1,050	3,876	14	4,940	12,101	
群パ大	1,957	176	34,165	372	3,927	57	4,356	7,543	
上武	1,337	237	6,662	390	6,268	4	6,662	1,302	視聴覚資料の館内貸出数は 含まず
上武分	-	231	11,088	202	1,917	0	2,119	5,189	
高経大	4,856	222	24,720	616	5,042	224	5,882	15,820	
健大	3,170	192	13,085	806	715	38	1,559	3,786	
健大分	3,170	193	3,750	530	807	2	1,339	3,387	
高商大	930	228	10,671	166	567	13	746	1,572	
東福大	4,516	176	7,569	118	115	4	237	652	
東洋大	2,000	210	7,137	373	1,428	57	1,858	0	
新島	197	207	2,404	144	613	3	760	1,967	
放送大	1,429	235	1,865	43	389	0	432	1,222	
工科大	14	217	29,649	414	2,807	289	3,510	9,597	

年間受入点数(点)							(令和2年度)			備考
視聴覚資料							CD-ROM	マイクロフィルム、 DVD-ROM	フィッシュ	
C D	レコード	カセット	ビデオ	L D	DVD	その他	合計			
0	0	0	0	0	25	0	25			
0	0	0	0	0	0	0	0	0	0	
0	0	0	0	0	9	0	9	0	0	-
0	0	0	0	0	16	0	16	0	0	
0	0	0	0	0	0	0	0	0	0	
0	0	0	0	0	72	0	72	0	0	
0	0	0	0	0	8	0	8	0	0	
0	0	0	0	0	0	0	0	0	0	
0	0	0	0	0	0	0	0	0	0	VHS整理中
0	0	0	0	0	94	0	94	0	0	
0	0	0	0	0	193	0	193	0	0	VHS整理中
0	0	0	0	0	1	0	1	0	0	
0	0	0	0	0	0	0	0	0	0	
0	0	0	0	0	0	0	0	0	0	
2	0	0	0	0	19	0	21	1	0	
0	0	0	9	0	0	0	9	0	0	
0	0	0	0	0	6	0	6	0	0	
0	0	0	0	0	10	0	10	0	0	
0	0	0	0	0	51	2	53	0	0	
0	0	0	0	0	54	0	54	0	0	
1	0	0	0	0	45	0	46	1	0	
0	0	0	0	0	0	0	0	1	0	CD-ROMはタイトル数
					2		2			
14	0	0	0	0	9	0	23	0	0	
0	0	0	0	0	0	0	0	0	0	
0	0	0	0	0	0	0	0	0	0	

レファレンス等

館名	レファレンス									文献複写			
	受付件数	受付区分(件)				内容区分(件)		担当者数(人)		複写件数 (冊・点)	複写枚数 (枚)	複写料金 (白黒) (円/1枚)	カラー複写 料金 (円/1枚)
		口頭	電話	文書	eメール	利用案内	調査相談	専任	兼任				
育英	81	81	0	0	0	15	66		3	180	781	10	10
関学大	53	53	0	0	0	45	8		2	4	34	学内10円、 学外30円	未実施
桐生大	7	7	0	0	0	6	1	0	2	242	687	50	100
共愛大	0	-	-	-	-	-	-	2	0	87	667	10	50
共愛短大	57	57	0	0	0	21	36	0	1	-	-	10	50
健科大	364	332	32	0	0	247	117	0	4	1,174	-	コピーカード	未実施
県女大	93	71	11	0	11	89	4	0	4	1,757	7,135	10	50
群高専	7	3	2	0	2	6	1	0	1	学外28	11,163	学外35	未実施
群福大	583	583	-	-	-	234	349	2	0	38	253	10円	A3以外50円 /A3:80円
群福大藤	111	111	-	-	-	75	36	1	0	22	147	10円	A3以外50円 /A3:80円
群福大ブ	57	57	-	-	-	13	44	1	0	7	35	10円	A3以外50円 /A3:80円
群大図	631	467	63	6	95	545	87	1	1	712	5,812	学内20円	学内60円
群大医	481	356	48	5	72	438	43	2	1	2,093	8,242	学内20円 学外35円	学内60円 学外90円
群大理工	417	354	21	40	2	20	397	0	1	124	4,561	10	50
群バ大	155	128	6	0	21	52	103	0	1	未実施	未実施	10	80
上武	46	46	0	0	0	0	64	0	2	15	164	10	50
上武分	135	-	-	-	-	0	135	0	2	180	7,025	10	50
高経大	323	323	-	-	-	263	60	0	7	784	2,554	10	50
健大	138	95	37	0	6	133	5	0	5	663	2,628	学外30円、 学内10円	学外60円、学 内40円、A3: 80円
健大分	198	122	73	0	3	134	64	0	3	137	520	学外30円、 学内10円	学外60円、学 内40円、A3サ イズ80円
高商大	65	59	6	0	0	23	42	1	3	12	826	20	50
東福大	95	-	-	-	-	54	41	0	4	100	786	10	30
東洋大	285	285	-	-	-	256	29	6		22	99	40	100
新島	-	-	-	-	-	-	-	0	2	64	335	5	50
放送大	1,098	732	366	-	-	933	165	-	-	8	56	-	-
工科大	952	952	-	-	-	679	273	0	7	85	944	10	50

視聴覚資料利用

令和2年度

館名	資料種別利用数								利用点数 (点) 合計	備考
	C D	レコード	カセット	ビデオ	LD	DVD	CD-ROM, DVD-ROM	その他		
育英	0	0	0	0	0	0	0	0	0	R2年度は利用無
関学大	0	0	0	0	0	0	0	0	0	
桐生大	0	0	0	0	0	35	0	0	35	-
共愛大	0	0	0	0	0	0	0	0	0	視聴覚資料の貸出は実施していません
共愛短大	0	0	0	0	0	0	0	0	0	館内に限定
健科大	0	0	0	7	0	31	0	0	38	館内利用限定
県女大	0	0	0	0	0	10	0	0	10	
群高専	0	0	0	0	0	0	0	0	0	
群福大	0	0	0	0	0	0	0	0	0	館内利用限定
群福大藤	0	0	0	0	0	0	0	0	0	館内利用限定
群福大ブ	0	0	0	0	0	0	0	0	0	館内利用限定
群大図	29					15		1	45	
群大医	0	0	0	0	0	6	0	0	6	
群大理工	4	0	0	0	0	8	1	0	13	
群バ大	0	0	0	0	0	151	0	0	151	
上武	0	0	0	0	0	17	0	0	17	
上武分	0	0	0	0	0	59	0	0	59	館内貸出数
高経大	0	0	0	0	0	0	0	0	0	
健大	2	0	0	0	0	275	0	1	278	
健大分	0	0	0	0	0	227	1	0	228	
高商大	-	-	-	-	-	-	-	-	0	館内視聴のみ
東福大	-	-	-	-	-	-	-	-	0	視聴覚資料は貸出不可
東洋大	-	-	-	-	-	-	-	-	1	館内利用
新島	-	-	-	-	-	-	-	-	117	
放送大	33	0	0	0	0	146	0	0	179	館内利用限定
工科大	1	0	0	0	0	70	5	0	76	

マイクロフィルム・フィッシュ複製		CD-ROM等電子出版物複製		オンラインデータベース複製		リクエスト				相互貸借	備考
コピー枚数 (枚)	コピー料金 (円/1枚)	コピー枚数	コピー料金 (円/1枚)	コピー枚数	コピー料金 (円/1枚)	返却待ち 予約	購 入 希 望	相互貸借 借受数	合 計 (冊)	貸出数 (冊)	
0	0	0	0	-	-	7	123	33	163	2	データベース複製数は記録なし。
未実施		未実施		未実施		2	1	0	3	0	
未実施	-	未実施	-	未実施	-	0	85	75	160	17	
未実施		未実施		未実施		27	30	41	98	85	
未実施		未実施		未実施		0	-	1	1	0	
未実施	-	未実施	未実施	1,241	0	3	0	8	11	33	コピーカード1000円/150枚
未実施		未実施		未実施		13	7	137	157	101	
未実施	0	未実施	0	未実施	0	5	147	21	173	16	
未実施	-	未実施	-			-	-	14	14	13	
未実施	-	未実施	-	-	-	-	-	-	0	-	
未実施	-	未実施	-			-	-	-	0	-	オンラインデータベース複製は、学内利用者のみ対応。 (料金徴収なし) オンラインデータベース複製は、通常の文献複製に含めています。 / 相互協力は本館にて対応 オンラインデータベース複製は、学内利用者のみ対応。 (料金徴収なし)
未実施	未実施	未実施	未実施	未実施	未実施	73		180	253	226	
未実施		未実施		未実施		307	71	8	386	24	
未実施	-	未実施	-	未実施	-	199	38	23	260	165	
未実施	未実施	未実施	未実施	未実施	未実施	15	70	6	91	4	
未実施	-	未実施	-	未実施	-	0	0	0	0		
未実施	未実施	未実施	未実施	176	未実施	0	0	14	14	8	
-	-	-	-	-	-	210	117	660	987	539	
未実施	未実施	672	30	-	-	26	4	33	63	88	
未実施	未実施	1	30	-	-			18	18	14	
0	0	0	0	0	0	11	14	16	41	3	
未実施		未実施		未実施		-	-	1	1	2	
未実施		未実施		未実施			0	6	6	13	
未実施		未実施		未実施		4	19	0	23	2	
未実施	-	未実施	-	未実施	-	-	-	12	12	0	
未実施		未実施		未実施		36	18	17	71	125	

コンピュータ・システム

館名	現行システム稼働年月日	ハード				OS	ソフト
		メーカー	機種	ホストのタイプ	ディスク記憶容量		
育英 関学大 桐生大 共愛大 共愛短大	H28.8	富士通	PRIMERGY RX1330 M2「PYR1332R2M」	パソコン	300G	Windows server2012 R2 Standard	情報館
	H27.4.1	-	-	-	-	-	ネオシリウス
	H20.4.1	HP	HP ProOne 600 G4 All-in-One	パソコン	500GB	Windows10	情報館v9
	R.2.4.1	DELL	OptiPlex	パソコン	119KGB	Windows10	mike
	-	HP	250G7	パソコン	500G	Windows10	CASA
健科大 県女大 群馬大 群馬大藤	R2.11.17	富士通	PRYMERGY TX1320M4	パソコン	279GB	WindowsServer2019Standard	情報館
	R3.3.1	富士通	RX1330 M3		600GB	Linux	CueLIB
	H29.3.1	NEC	-	汎用機	-	-	E-Cats Library5.0
	R2.2.1	富士通	PRIMERGY TX1330 M4 / ESPRIMO D588/B	パソコン	300GB / 500GB	Windows 10 Professional	情報館v9
群馬大藤	R2.2.1	富士通	ESPRIMO D588/B	パソコン	500GB	Windows 10 Professional	情報館v9
群馬大ブ 群馬大図 群馬大医 群馬大理工 群馬大バ	R2.2.1	富士通	ESPRIMO D588/B	パソコン	500GB	Windows 10 Professional	情報館v9
	H30.4	日本IBM	System x3	ワークステーション	1440G	RHEL7	NALIS
	H30.4	日本IBM	System x3	ワークステーション	1440G	RHEL7	NALIS
	H30.4	-	-	-	-	-	-
	H29.3.15	Fujitsu	PRIMERGY TX1330 M2	パソコン	280GB	Windows Server2012 R2	情報館ver.9
上武 上武分 高経大 健大 健大分	H30.4.1	日本ヒューレット	ProLiant DL120 Gen9	ワークステーション	約300GB	Red Hat Enterprise Linux7	LIMEDIO
	H30.4.19	日本ヒューレット・パッカート株式会社	ProLiant DL120 Gen9	ワークステーション	約300GB	Red Hat Enterprise Linux 7	LIMRDIO
	H31.4.1	富士通	PRIMERGY	ワークステーション	450GB	Linux	iLiswave-J V3
	H26.3.26	日本HP	HP Store Virtual		160GB	Windows Server 2019	情報館v9
健大分	H26.3.26	日本HP	HP Store Virtual		160GB	Windows 10 Pro	情報館Ver.9
高商大 東福大 東洋大 新島 放送大 工科大	R1.9.1	DELL	OptiPlex 3060	パソコン	1000GB	Windows10 (Ver1909)	情報館 v 9
	R1.10	東芝	nabookSatellite B552/H	パソコン	300GB	Windows10	情報館v9
	R1.10	HP	Compaq Pro 4300 SFF PC	パソコン	500GB	Windows10	情報館v9
	R1.10	DELL	OPTIPLEX 3010	パソコン	500GB	Windows10	情報館v9
	R2.3.3	日本事務器	ワークステーション			Windows	ネオシリウス
	R1.8.29	富士通	PRIMERGY TX1330M2	パソコン	150GB	Windows8	情報館ver.9
	H31.4.1	富士通	ESPRIMOK556/P	パソコン	240GB	Windows10	iLiswave-J
	H29.3.1	富士通	富士通データセンター環境利用	富士通データセンター環境利用	富士通データセンター環境利用	富士通データセンター環境利用	iLiswave-jv3

令和3年3月31日現在

マ ー ク 図書、AV	ホ ー ム ペ ー ジ			サーバ の所在	端末台数	うち利用者 開放端末	インターネット 利用者開放 端末台数	導入経費 (千円)	ランニングコスト (千円)	備 考
	蔵書検索	予約受付								
NC	○	○	×	学内	8	4	3	-	-	
NC	○	○	○	学外	5	2	20	0	3,331	クラウド型システムのため、ハード・OS不明
-	○	○	×	学内	28	23	23	-	-	
×	○	○	○	学外	56	54	54	不明	不明	
なし	○	○	×	学外	15	12	12	-	-	
NII	○	○	×	学外	10	8	6	-	-	
NII	○	○	○	学外	10	4	0	-	2,592	
NII設定	○	○	○	学内	4	0	0	-	946	システム・OPACサーバーは学外(長岡技術科学大学)
NII・TRC	○	○	×	学外	16	12	12	-	-	
NII・TRC	○	○	×	学外	8	6	6	-	-	
NII・TRC	○	○	×	学外	7	6	6	-	-	
	○	○	○	学外	74	55	51	-	-	
	○	○	○	学内	53	39	-	-	-	
-	○	○	○	学内	33	25	21	-	-	
なし	○	○	×	学外	5	2	2	-	713	
NC, RC	○	○	×	学内	20	18	18	8,703	743	ランニングコストは保守費
NC, TRC	○	○	×	学内	17	14	12	-	-	
Nii, TRC	○	○	○	学内	11	6	48	-	8,304	
なし	○	○	×		9	3	20	-	-	「ハード:ホストコンピュータ」は「サーバ」、 「ホームページ:Webサーバの所在」は、HPは学内、蔵書 検索は学外。
なし	○	○	×	学外	5	2	10	-	-	サーバについて、ホームページは学内、蔵書検索は学 外
なし	○	○	×	学外	5	2	40	253	-	
TRC	○	○	×	学内	2	0	0	-	-	
TRC	○	○	×	学内	6	4	1	-	-	
TRC	○	○	×	学内	2	2	2	-	-	
	○	○	○	学内	111	101	101	-	-	
	○	○	×	学外	3	0	3	-	-	
NII	○	○	○	学内	2	1	0	-	-	
NII cat	○	○	○	学外	8	3	3	0	-	SaaSシステムのため、ハード情報は非公開

県内大学図書館相互貸借状況

借受館 貸出館	前橋	前橋こ	前橋分	高崎	箕郷	群馬	新町	榛名	吉井	桐生	新里	伊勢崎	赤堀	あずま	境	太田	尾島	新田	藪塚	太田美	沼田	館林	渋川	北橋	藤岡	富岡	安中	松井田	笠懸	
育英				1																										
関学大																														
桐生大				6		1																				1				
共愛大	10			3						1		1		1	1	2						4		1		2			1	
共愛短大																														
健科大				3			1				1	1																		
県女大	2			8	2				1		1	1		1		3						1		2				1	7	
群高専				11																										
群福大	2											1																		
群大図				8					3	3	2	2				1										6		8	5	
群大医				5																										
群大理工	5			28			3		1	8	1	6			1							1	1	1				1		
群バ大	2																													
上武大	1			1																										
上武分				1		1																								
高経大	15			37	2		2	2	2	3	1	5		3		10			1			4	2	1		9	1	1	3	1
健大	4			3								8				3		2				2		1				3		
健大分	1			2												1										1			1	
高商大	1																													
東福大																														
東洋大																														
新島				2																										
放送大																														
工科大	3			9								1																		
合計	46	0	0	128	4	2	6	2	7	15	7	25	0	5	2	20	0	3	0	0	0	19	4	7	0	19	1	14	16	2

大間々	吉岡	上野	神流	甘楽	中之条	草津	玉村	明和	千代田	大泉	邑楽	県立	小計	県内公民館	県内大学・高専	県内高校	点字	県議会	県内合計	県外	その他	合計	備考
												1	2						2			2	
													0						0			0	他館への資料の貸出を実施していない
				1								4	13						13			13	
				1	3	10	1					30	72	2	3	8			85			85	
													0						0			0	
									2			22	30		2	1			33			33	
						1		3	1		1	34	70		16	8			94	7		101	
													11						11	5		16	
1				3									10		1				11			11	
		1		2	2			3			1	46	94	1	20	32	1		148	69	9	226	
												4	10		1				11			11	
				2	28	1				1		40	129		5	3			137	28	0	165	
													2						2	2		4	
													2						2	1		3	
													2		3				5	3		8	
				1	1	64	3	4		1		91	270	6	38	16	1		331	362	0	693	
				1		24	1	1				11	64		11	11			86	2		88	
	1											5	12		4				16			16	
													3						3			3	
													0						0	1	2	3	その他は本学他キャンパス
													0						0		13	13	
													2						2			2	
						10	1		1			4	31	1	1	5			38	11		49	
1	1	1	0	4	11	139	7	11	4	2	2	292	829	10	105	84	2	0	1030	491	24	1545	

特 記 事 項

(令和 2 年度)

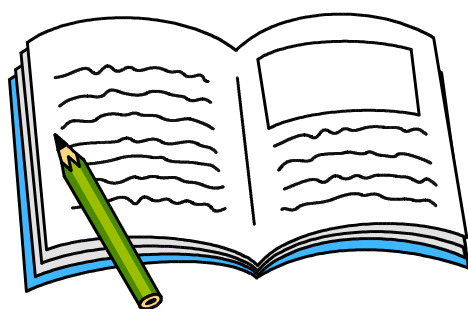

前橋市立図書館

6.16～7.26	郷土資料室ミニ展示「感染を学ぶ」
7.20～8.23	特設コーナー「戦争・平和を考える」
7.27～8.30	郷土資料室ミニ展示「戦争を思う・知る」
7.31～8.30	特別展示「前橋の軍神」
8.3～8.7	中・高校生を対象にボランティア「図書館サマー・フレンズ」実施
8.13、14、21	なつやすみ映画大作戦
8.20	おしゃべりプロ「邦楽」
9.27～11.8	ふれあい図書館まつり
9.15～10.6	郷土資料室ミニ展示「もっと！下川淵カルタ」
9.27	「下川淵カルタ」講演会
9.27～11.29	特別展示「包装紙の世界」
10.3	文化講演会・上映会「カランコエの花」
10.3～11.8	特設コーナー「映画：カランコエの花＋手島実優」
10.15	ぶちシネマ
10.25	ビブリオバトル
11.3～11.5	ブックリサイクル
10.14～11.29	郷土資料室ミニ展示「前橋の商店」
11.20	おしゃべりプロ「旅と地図」
12.1～1.17	郷土資料室ミニ展示「食・観・楽」
1.5～1.7	〇〇袋 本の福袋の貸出
1.19～3.21	郷土資料室ミニ展示「祝！世界かんがい施設遺産登録「天狗岩用水」」
2.2～2.28	利用者アンケート実施
2.12、2.26、3.5、3.19	「布絵本を作ろう」
3.23～4.30	郷土資料室ミニ展示「発見！前橋城大手門」
3.25	おしゃべりプロ「ふるさとの山」

●特集棚

「環境月間」(環境森林課連携)、「男女共同参画」(男女共同参画室連携)、「七夕」、「免疫力アップ」、「佐藤惣之助特集」(前橋文学館連携)、「ウォーキング」(健康増進課連携)、「結核予防週間」(保健予防課連携)、「芸術の秋」、「認知症」(長寿包括ケア課連携)、「台湾」(観光振興課連携)、「和ごはん月間」、「子どもを健やかに育てるために」(子育て支援課連携)、「女性に対する暴力をなくそう」(男女共同参画室連携)、「外で元気に！！」(クリスマス特集)、「地球温暖化防止月間」、「胃腸の日」、「世界エイズデー」(保健予防課連携)、「プロ野球誕生の日」、「渋沢栄一特集」、「生誕90周年 有吉佐和子・小松左京」、「とんちの日&クイズの日」、「成人の日&はたちの献血キャンペーン」(生活課連携)、「追悼 安野光雄さん」、「猫の日」、「東日本大震災10年」、「耳の日」、「マーサ・ナカムラ展」(前橋文学館連携)、「デビューの日」、「恐竜の日」、「春」、「いえであそぼう」、「図書館の本をみてこんなのつくってみました」、「163 回 芥川賞、直木賞作品展示」、「課題図書・すいせん図書」、「GO TO トラベル」、「あったかいものはいかが？」、「芥川賞・直木賞」

前橋こども図書館

令和2年度は、新型コロナウイルス感染拡大予防により、前年度から6/15までと1/12～2/8まで臨時休館。休館中は、一部館外サービスを実施。開館中もイベント休止期間有(開催は規模を縮小)。

●こども図書館主催事業

- | | |
|--------|-------------------------------------|
| 4. 1～8 | 〇〇袋 ー新たな本との出会いー |
| | ※ こども図書館休館中のため、貸し出しは、東分館で実施。 |
| 4. 1～8 | オーダーメイド〇〇袋 |
| | ※ こども図書館休館中のため、参加者近隣の分館へ配送し貸し出しを実施。 |

- 6. 16～30 ミニ〇〇袋
- 8. 5 見つけた！お気に入りの一冊 ～親子で体験 読書感想文教室～
- 8. 7 釣って、探して、図書館レファレンス
- 8. 25 むいぐるみのおとまり会
※ 前年度の開催延長事業
- 10. 27 読み聞かせボランティア養成講座(初級)
- 10. 28 県民の日イベント ころとんからの挑戦状！カードをひいて本をさがせ！
- 10. 30～11. 5 〇〇袋 ー新たな本との出会いー
- 10. 30～11. 5 オーダーメイド〇〇袋
- 11. 8 こども図書館員
※ 5/5 開催延期事業
- 12. 1～12. 16 スタッフ作成しおり配布
- 12. 6 たこさん&kukuさんのワークショップ&おはなし会
～消しゴムハンコでクリスマスカード制作とオリジナル紙芝居の上映～
- 12. 6 むいぐるみのおとまり会
- 12. 25 クリスマス特製しおりプレゼント
- 3. 13 新小学一年生おはなし会 一年生になるんだもん！
- 3. 25 春のこどもフェスティバル おはなし会
- 3. 25～ 〇〇袋 ー新たな本との出会いー
- 3. 25～ オーダーメイド〇〇袋
- 3. 26 むいぐるみのおとまり会
- 3. 27 ワークショップ「絵本作家と妖怪のお面をつくろう！」

●こども図書館協力事業(学校・学生・団体主催事業)

- 10. 24～11. 8 まえばしこネコフェス2020 おすすめえほんのしょうかい
主催:芽部 猫のイラストとともにおすすめ絵本の紹介を展示(貸出可)
- 12. 5 子育て支援ボランティア 親子わくわくフェスタ
群馬医療福祉大学学生ボランティアによる絵本の読み聞かせなど
- 12. 7 群馬医療福祉大学生制作「手作りしおりの配布」協力

●職場体験・総合学習・施設見学等協力事業

- 8. 9 インターシップ(群馬大学生)
※絵本セット貸出作業、特集棚企画作成ほか
- 3. 11 中央中等教育学校3年生(2名)
※研究機関訪問、研究論文発表等

●定期的集会行事

- ・土曜日「おはなしの会」
※ 前橋市読み聞かせグループ連絡協議会所属団体によるおはなし会(10～12月/全3回)
- ・土曜日「ブックスタート絵本の引き換え&おはなし会～絵本をひらく体験～」
※ ブックスタートボランティアによる(10～12月/全9回)
- ・第4日曜日 萌えぎの会による「はじめて絵本のおはなし会」
※ ブックスタートフォローアップ事業 (10～12月/全3回)
- ・木曜日 たこさんのおはなしや (8～12月/全17回)
- ・第3金曜日 スマイル♥ハートによる「赤ちゃん絵本のおはなし会」(12月/全1回)

●季節・行事の展示

- ・規模を縮小したミニ展示(萌えぎの会)
11. 9～12. 26 クリスマスツリー
12. 26～1. 11 お正月飾り

2. 2～3. 8 ひな人形飾り

●常設展示(野村たかあき/作)

2019. 12. 5～ 絵本「せかいのくにでおめでとう」ほか(執筆原稿など含む)

●企画・季節の行事関連図書の展示(順不同) <貸出可能>

- 2. 28～4. 11 入園・入学の本
- 3. 4～4. 11 交通安全 防犯
- 3. 12～4. 12 世界宇宙旅行の本
- 2. 7～4. 20 ミキハウス宮沢賢治の本+陣崎草子の絵本(フリッツ・アートセンター宮沢賢治絵本原画展より)
- 2. 29～4. 30 春の本
- 6. 16～6. 21 父の日
- 6. 16～7. 6 つゆ・雨の本
- 6. 16～7. 7 たなばた
- 6. 16～7. 20 トムとジェリー生誕80年
- 6. 21～7. 23 うみの日
- 6. 16～7. 23 夏の星座
- 6. 29～7. 27 すいかの日
- 7. 23～8. 20 おばけの本
- 7. 23～8. 20 山の日
- 7. 3～8. 28 自由研究・工作の本
- 7. 20～8. 23 戦争と平和
- 7. 3～8. 28 自由研究・工作の本
- 8. 6～8. 28 今年度以前の課題図書
- 7. 7～8. 30 読書感想文の書き方
- 7. 14～8. 30 tupera tupera パパパネル展 特集
- 6. 16～8. 31 夏の本
- 6. 26～8. 31 令和2年度課題図書・すいせん図書
- 7. 27～8. 31 野菜の本
- 8. 20～9. 30 敬老の日
- 9. 1～9. 30 おつきさま、お月見
- 8. 28～9. 15 音楽を奏でよう(インターシップ学生制作)
- 8. 25～9. 30 ザスバ選手おすすめの本
- 8. 28～10. 2 スヌーピー生誕70周年(10/2でPEANUTSはコミック生誕70周年)
- 8. 20～10. 10 運動会の本
- 9. 16～10. 18 恐竜の本
- 10. 1～10. 31 ハロウインの本
- 10. 22～11. 8 こねこフェス 猫の本(こねこフェスにあわせて展示)
- 10. 27～11. 9 ～読書週間～ 映像化された本
- 10. 2～11. 17 七五三の本
- 9. 1～11. 20 秋の本
- 10. 15～11. 27 勤労感謝の日
- 11. 9～11. 26 おふろの絵本
- 11. 3～11. 27 ホテルの本
- 9. 7～12. 6 荒井良二の本(フリッツアートセンター開催ポスターとあわせて展示)
- 11. 12～12. 10 平成を彩った絵本作家たち
- 11. 23～12. 9 人権週間
- 11. 15～12. 24 クリスマスの本
- 12. 1～12. 14 いわさきちひろ
- 12. 10～1. 11 お正月

12. 16～1. 14	うしの本
12. 10～1. 15	感染症
12. 26～1. 15	ディズニー
12. 8～1. 15	野村たかあき(野村たかあき原画展のポスターもあわせて展示)
1. 8～2. 2	節分
1. 19～2. 14	バレンタイン
11. 22～2. 15	ゆきの本
11. 22～2. 15	冬の本
2. 9～3. 3	ひなまつり
2. 19～3. 15	MOE 絵本屋さん大賞 2020
2. 17～3. 15	震災・防災の本 3.11 東日本大震災の本
2. 19～3. 21	児童労働
2. 15～3. 22	卒業・卒園の本、CD
2. 27～3. 25	入園・入学バッグの作り方

前橋市立図書館上川淵分館

7.21～8.23	x特設コーナー「戦争・平和を考える」
8.8、8.9	小学生を対象にボランティア「図書館キッズ」実施
10.24～10.31	Happy Halloween !
12.1～12.25	ポップアップクリスマスカード配布
2.2～2.28	利用者アンケート実施

●特集棚

「夏休みの宿題おたすけ本コーナー」、「らくちん大掃除お助け本コーナー」、「12月によみたい本」

前橋市立図書館下川淵分館

7.21～8.23	特設コーナー「戦争・平和を考える」
8.1～8.22	感想文用の本を探しに見えた方からの選書依頼に応える
10.1～11.27	消しゴムはんこの展示と葉の配布
2.1～2.28	利用者アンケート実施
3.20～3.21	手作りペン立て配布

●特集棚

「子育て本」、「夏休みの宿題」、「探偵は図書館にいる! ?」、「いろいろあって今がある」、「おじいちゃん おばあちゃん」、「本の本」、「のりもの」、「お家で芸術」、「かいじゅう・きょうりゅう・ドラゴン」、「年末年始がやってくる!」、「クリスマス・お正月」、「こころもからだもぼかぼかあったまる本」、「恋愛小説」、「世界の名作・むかしばなし」、「マンガでわかりやすく!」、「MOE絵本屋さん大賞」

前橋市立図書館芳賀分館

7.20～8.5	スタンプラリー
7.20～8.23	特設コーナー「戦争・平和を考える」
10.31～10.31	ハッピーハロウィン
10.26～11.3	リサイクル図書の配布
12.19～12.25	手づくりのクリスマスツリープレゼント
2.1～2.28	利用者アンケート実施

●特集棚

「入園、入学おめでとう」、「ダイエットに挑戦」、「こどもにとって興味ある、そして大切なうんち、おしっこなどこんな時だから笑っちゃおう」、「お父さん大好き」、「七夕まつり」、「雨の日になんだ絵本」、「夏の絵本」、「感想文におすすすめ」、「自由研究」、「ハロウィン」、「秋の楽しい、おいしい絵本」、「あきのえほん」、「ディズニーの本」、「クリスマスの絵本」、「お正月の絵本」、「節分と鬼の絵本」、「冬の絵本」、「ことばあそび」、「おひな様の絵本/紙芝居」

前橋市立図書館桂萱分館

- 7.20～8.23 特設コーナー「戦争・平和を考える」
- 10.3～11.8 本を5冊以上借りた方に読書通帳をプレゼント
- 2.2～2.28 利用者アンケート実施
- 2.5～3.31 展示「女の子って楽しい」

●特集棚

「入園・入学おめでとう」、「春のえほん」、「雨が楽しくなる絵本」、「秋の絵本」、「クリスマスの絵本」、「お正月の絵本」、「節分の絵本」、「冬の絵本」、「恋の絵本」、「昔ばなし」

●特集棚

「母の日絵本『おかあさん！！』」、「皇室、日本の本『懐かし風景、佳き日本』」、「父の日絵本『おとうさん！！』」、「発掘！十年以上一度も借りられていない本」、「雨が楽しくなる絵本」、「読書感想文におすすめの一冊」、「読書感想文応援コーナー」、「こわ～い絵本」、「夏がやってくる」、「おじいちゃんおばあちゃんありがとう」、「お月見絵本」、「読書から始めるスポーツ」、「秋の絵本」、「あそべる絵本」、「おいしい秋」、「生と死の絵本」、「一度は読んでほしい名作絵本」、「図書館スタッフおすすめコーナー」、「クリスマスえほん」、「冬のえほん」、「年末お掃除」、「正月えほん」、「節分絵本」、「過去の芥川賞・直木賞」、「恋のえほん」、「ナンセンス！こんな絵本はありますか」

前橋市立図書館東分館

- 7.20～8.23 特設コーナー「戦争・平和を考える」
- 8.4～8.24 夏休みの宿題に関する相談
読書感想文におすすめの本のリストを学年別に作成・展示
- 11.24 リサイクルブック配布
- 2.1～2.28 利用者アンケート実施
- 3.9 リサイクルブック配布

●特集棚

「ミステリー小説特集」、「家の中でできること特集（般・児）」、「芥川賞・直木賞・本屋大賞」、「いもとうこ作品」、「ひんやりスイーツ さっぱりごはん」、「いろいろな図鑑特集（一般・児童）」、「映像化作品特集（映画化・ドラマ化）」、「おいしそうなお食べ物絵本」、「芸術の秋 簡単なイラストから本格的なものまで」、「のりもの絵本 電車など」、「きれいな景色の本特集」、「お掃除と片づけの本」、「クリスマスの絵本」、「免疫力を高める食事」、「家飲み特集 おつまみ料理、お酒の本など」、「お正月と干支の絵本」、「バレンタイン・お菓子作り」、「お菓子や甘いものの絵本」、「貸出回数0回の本」、「ねこの本（一般書・小説）」、「ねこがでてくるおはなし（児童書・絵本）」

●特集棚

「会社の仕組み・社会や経済の基本などに関する本」、「花粉症対策」、「スマホ・インターネットの使い方の本特集」、「のりもの絵本特集」、「本屋大賞ノミネート作品特集（～2019）」、「季節の変わり目に免疫力を高める、自律神経を整える」、「お花・虫の絵本」、「お気に入り絵本総選挙（東分館で人気の絵本）」、「おりがみ特集（大人向け中心）」、「ノンフィクション・ルポルタージュ特集」、「体操・ストレッチの本」、「梅雨関連の絵本」、「課題・すいせん図書」、「キャンプ・アウトドア特集」、「夏バテ対策」、「月が出てくる絵本」、「アンソロジー特集」、「簡単・時短料理

特集」、「敬老の日 読書のすすめ」、「『お金』を見直そう」、「大人が読んでも面白いユニーク絵本」、「ちょっとおでかけ特集」、「災害に備えよう」、「犬の絵本」、「日本文学に親しもう」、「大掃除・片づけ」、「クリスマス関連」、「冬アウトドア特集」、「健康料理 免疫力アップ」、「美術入門 美術館へ行こう」、「バレンタイン・お菓子作り特集」、「東分館貸出ベスト(一般書・分類別)」、「東分館で貸出の多い絵本」、「外国語に親しもう(絵本・児童書)」

前橋市立図書館元総社分館

7.21～8.5 夏休み宿題応援！
7.21～8.23 特設コーナー「戦争・平和を考える」
10.27～11.8 「どんな本かな？〇〇(まるまる)袋」
12.1～12.6 ツリーのオーナメントとリサイクル図書のセットプレゼント
2.2～2.28 利用者アンケート実施

●特集棚

「新生活応援！特集」、「入園・入学の絵本」、「群馬の魅力 再発見」、「学習まんがシリーズ」、「父の日の絵本」、「雨の日の本」、「おかあさん応援本」、「夏の絵本」、「怪談・こわ～い本」、「秋のおすすめ絵本」、「ハロウインの絵本」、「おはなし会で人気の絵本」、勤労感謝の日特集「仕事の本」、「クリスマスの絵本」、「年末・年始特集一般書」、「年越し・お正月の絵本」、「風邪・インフルエンザに気をつけよう」、ミニコーナー「本ができるまで～製本の世界～」、「節分・おにの本」、ミニコーナー「猫・ねこ・ネコ～癒しのねこ！～」、「ウシの本」、「バレンタインの絵本」、「冬におすすめの絵本」、ミニコーナー「おカネにまつわる本」、「ひな祭りの絵本・紙芝居」、ミニコーナー「花のあるくらし」、「入園準備の通園バッグ」

前橋市立図書館総社分館

7.21～8.23 特設コーナー「戦争・平和を考える」
8.12～8.30 「みんなの読んでいる本をおしえて」
11.27～12.13 「おうちでつくろう！えんとつサンタのとびだすカード」
2.2～2.28 利用者アンケート実施

●特集棚

「はるのえほん」さくら・たんぼぼ・おたまじゃくしなど、「入園・入学応援コーナー」、「エリック・カールさんの絵本」、「おやつのえほん」、「おうちで楽しもう」、「先人に学ぶ」、「梅雨の絵本」あめ・カエル・かたつむり、「かこさとさんのえほん」、「はちゅうりい(カメ・ワニ・ヘビなど)のえほん」、「直木賞受賞作家馳星周特集」、「過去の課題図書」コーナー、「みんなが読んだ本を教えて」、「ねこのえほん」、「くだものえほん」、「太古の世界」、「秋を楽しもう」、「あきのえほん」月・秋の虫、「ほかいなかごほん」、「星空をながめてみよう」、「いぬのえほん」、「おふろのえほん」、「クリスマスの本棚」、「年末までに 片付け・お掃除」、「うしのえほん」十二支の絵本も展示、「日本の神様」、「かがくのとも傑作集」、「うさぎのえほん」、「手作りに挑戦！チョコ&クッキー」、「ふゆのえほん」正月・雪・スキー・節分など、「芥川賞・直木賞特集」、「むしのえほん」、「いもとようこさんの絵本」

前橋市立図書館南橋分館

7.16～8.23 特設コーナー「戦争・平和を考える」
2.2～2.28 利用者アンケート実施
2.16～2.28 本の福袋「〇〇袋」

●特集棚

「新学期だ！ウォー」、「あきやただしの本」、「おとうさんの本」、「あめの本」、「夏によみたい本」、「秋の本」、「クリスマスの本」、テーマ展示「たのしいお正月」、「映画化・ドラマ化された原作本」、「冬によみたい本」、「春になったら読みたい本」

前橋市立図書館清里分館

7.20～8.23	特設コーナー「戦争・平和を考える」
11.1～11.7	読書週間分館行事 3種類の手作りしおりのプレゼント
12.19～12.20	サンタクロースのオーナメント配布
2.1～2.28	利用者アンケート実施
3.27～3.28	リサイクル本としおりの配布(本を借りてくださった方に)

前橋市立図書館城南分館

7.23～8.23	特設コーナー「戦争・平和を考える」
10.27～11.9	城南分館オリジナル利用カードケースプレゼント
1.5～1.11	城南分館オリジナル「ミニカレンダー手帳」をプレゼント
2.1～2.28	利用者アンケート実施

●特集棚

「春・花、はな、そしてハナ…etc.」、「秋・ART」、「冬・もふっ『あたたかい動物たち』」

前橋市立図書館大胡分館

7.20～8.23	特設コーナー「戦争・平和を考える」
10.27～11.8	読書週間行事 手作りしおり配布
12.19～12.22	手作りの「クリスマスツリー」プレゼント
2.2～2.28	利用者アンケート実施

●特集棚

「春のえほん」、「にゅうえん・にゅうがくの絵本」、「お父さんに関する絵本」、「七夕に関する絵本」、「雨に関する絵本」、「夏の絵本」、「工作と自由研究の本」、「秋のえほん」、「クリスマスの絵本」、「お正月に関する絵本」、「冬・雪の絵本」、「節分とオニの絵本」

前橋市立図書館宮城分館

7.20～8.31	夏季分館行事「ブックラリー開催」
7.20～8.23	特設コーナー「戦争・平和を考える」
8.4、8.7	小学生を対象にボランティア「図書館キッズ」実施
10.2～11.30	読書週間行事 絵本と小説の特設コーナー設置
12.6～12.25	「ツリーを飾ろう！」
2.1～2.28	利用者アンケート実施
3.1～3.15	「読書通帳プレゼント」

●特集棚

「お仕事小説」、「お父さん」絵本、「七夕」に関する絵本特集、「心温まる小説特集」、「雨」に関する絵本特集、「怖い小説」、「食べ物」に関する絵本特集、「おじいちゃん・おばあちゃん」に関する絵本特集、「旅」をテーマにした小説特集、「ハロウィンと魔女」に関する絵本特集、「秋」を感じる絵本、「クリスマスの絵本」、「お正月の絵本」、「短編小説特集」、「節分」、「オニ」に関する絵本、「冬の絵本」、「ひな祭り・おんなの子」の絵本

前橋市立図書館粕川分館

7.20～8.23	特設コーナー「戦争・平和を考える」
-----------	-------------------

- 10.27～11.9 読書週間スタンプラリー
- 12.15～12.25 「冬の分館行事」クリスマス飾りのプレゼント
- 2.1～2.28 利用者アンケート実施
- 3.12～3.14 「春の分館行事」ハートのオーナメントと折紙の手作りチョコレートのプレゼント

●特集棚

季節の絵本「はるのえほん」、「父の日」の絵本、「七夕」の絵本、季節の絵本「あきのえほん」、「クリスマスの絵本」、「お正月」の絵本、季節の絵本「ふゆのえほん」、「節分・ひな祭り」の絵本

前橋市立図書館富士見分館

- 6.6～7.8 児童書コーナー七夕の短冊を書いてもらい、館内に飾りました
- 7.20～8.23 特設コーナー「戦争・平和を考える」
- 8.19、8.20、8.21 小学生を対象にボランティア「図書館キッズ」実施
- 11.3～11.3 読書週間分館行事 しおりづくり
- 10.13～11.8 読書週間行事 展示「本を味方につける本」
- 10.13～11.8 「みんな、何読んでる？」
- 11.22 しおりづくり
- 12.1～12.2 「クリスマスツリーをつくろう」
- 2.2～2.28 利用者アンケート実施

●特集棚

「文具」、「やってみよう、お手伝い」、「君に贈る本」、「追悼手島悠介」、「163回芥川賞・直木賞作家の作品を展示」、「怖2020」怖い小説や絵本を展示、「夏のおすすめ2020」児童書のミステリーや青春小説を展示、「追悼外山滋比古」、「月の本」、「ハロウィン」、「クリスマス特集」絵本を中心に選定、「全米図書賞を、今年受賞した柳美里と、2年前に受賞した多和田葉子の特集」、「楽しく働こう」12月のハラスメント撲滅月間に合わせて設置、「お正月の絵本」、「年末年始のおすすめ」ミステリーを中心に選書、164回芥川賞・直木賞作家の作品を展示

前橋市立図書館総合教育プラザ分館

- 4.27～5.6 本を5冊以上借りた小学生以下の利用者に折り紙の小物等プレゼント
- 7.20～8.23 特設コーナー「戦争・平和を考える」
- 8.3、8.4 工作「写真立てや貝殻付クリップのデコレーション」
- 8.16、8.17、8.18 小学生を対象にボランティア「図書館キッズ」を実施
- 12.14、12.15 工作「クリスマスツリーの飾り作り」
- 2.2～2.28 利用者アンケート実施

高崎市立中央図書館

- 4.7 市内小学校新一年生にブックリスト「いちねんせいの本」配布
- 4.13、6.15、8.14、10.15、12.15、2.16 市内学校図書館指導員にがっこう⇄たかさきとしょかん通信配布
- 5.16～R3.4.13 子ども読書週間に合わせてR1 年度児童書・絵本ベストリーダー掲示
- 7.21～8.31 おうちでたのしむ としょかんたんけん
- 7.30、2.24 としょかん日和発行
- 8.4、8.5 本の福袋
- 8.6 おうちでつくろう 工作コーナー 工作キット配布
- 9.10、9.24、10.8、10.22、10.29 古文書解読入門講座
- 9.25 みんなで楽しむ朗読会

- 絵本の読み聞かせ ①毎月第3火曜日午後(ボランティア)
- ②木曜日午前(ボランティア)
- 絵本の読書相談 毎月第4土曜日午後(寺澤先生)
- 読書会 毎月第3木曜日
- 職場体験ボランティア・インターンシップ・職場研修等受入

高崎市立箕郷図書館

- 6.27～7.12 笹に願い事をかざろう
- 11.8～11.14 おとなの読書手帖配布 33冊
- 1.5～1.9 本の福袋貸出 31袋(子ども用20袋、大人用11袋)

- 「読書ノート」の配布 通年 35冊
- みさと風の発行 4月、7月、10月、1月 年4回

高崎市立群馬図書館

- 6.25～7.7 七夕の短冊飾り
- 10.27～11.8 読書週間
- 12.5～12.23 ぬりえ大会

- 毎月第1土曜日 読書会

高崎市立新町図書館

- 4月 新町図書館だより発行
- 5.16～6.30 春のこども読書週間「がんばった手帳」配布
- 10.27～11.9 秋の読書週間「がんばった手帳」配布
- 11.1～12.10 雑誌・図書リサイクル本配布
- 1.24～3.3 新町ひなまつり(ひな人形の展示)

高崎市立榛名図書館

- 10.24～11.8 秋の読書週間企画「図書館の達人になろう！」館内でクイズを出題、参加記念品あり
- 12.12～12.13 「本の福袋(クリスマス福袋)」
- 「冬」をテーマとして「幼児向け」と「小学校低学年向け」に対象年齢分けした福袋(各2冊入)
- をそれぞれ15袋(30人分)に番号札付けで用意し、子どもがくじを引いて、貸出す
- ※袋は豆サンタ柄で番号札はツリーの形、手作りプラ板サンタのキーホルダープレゼント付き
- 1.9～1.13 「古本市」図書館で使用していた本や雑誌などの無料配布

- 10月第3日曜日のみ 地域ボランティアによる絵本の読み聞かせやパネルシアター
- かんたん工作コーナー 8月～2月の間、幼児でも、気軽に、簡単に楽しく工作ができるコーナーを設置

高崎市立山種記念吉井図書館

- 6.1～2.28 やまたね40周年スタンプラリー
- 8.8～9.24 リサイクル図書、雑誌配布
- 9.1～12.27 創立40周年記念吉井町お散歩スポットシールラリー
- 10.21～11.25 小学校図書館見学
- 10.29～11.19 幼稚園図書館見学

- 12.5～12.24 ルービックキューブ(おりがみ)配布
 1.5～1.6 お楽しみ福袋配布
 1.5～1.24 干支しおり配布

桐生市立図書館

- 9.24 幼児とママのプラネタリウム
 10.29 ,11.4, 11.12, 11.26, 12.11, 1.8, 2.12 桐生に伝わる民話を聞こう
 3.13 オンラインおはなし会

○7月～11月 第2土曜日、日曜日 第4土曜日、日曜日 プラネタリウム定時投影 20回
 随時 プラネタリウム団体投影 2回

○ブックスタート事業 10回

○『桐生市立図書館郷土資料調査事業資料集 第6集 群馬県立歴史博物館所蔵 新居喜左衛門役
 用日記(二)原文編』の刊行

○毎月1回 図書館だよりの発行

○4月、7月～3月第1土曜日から8日間 リユース雑誌の配布

○高齢者福祉施設等への団体貸出

○放課後児童クラブへの団体貸出

○放課後子供教室への団体貸出

桐生市立新里図書館

○ブックスタート事業 9回

伊勢崎市図書館

- 6.29～7.7 七夕飾り設置
 7.17 図書消毒機設置
 8.1 読書感想文の書き方講座(会場受講・動画視聴)
 8.1～8.31 展示「家族ふれあい読書新聞展」
 8.15 「本のお楽しみ袋」貸し出し(子ども向け)
 9.5～9.16 展示「自殺予防パネル展」
 9.26～10.11 展示「がん予防パネル展」
 9.29～11.1 展示「いせさき銘仙を使った大型布絵本展」
 10.31 市民読書会:テキスト「逆ソクラテス(伊坂幸太郎 著)」
 10.31～11.2 「本のお楽しみ袋」貸し出し(大人向け、子ども向け)
 11.3～11.10 図書館システムリプレイス作業
 11.12～12.6 展示「家族ふれあい読書新聞展」
 11.17 いせさき学習堂 文学歴史講座「明智光秀をテーマとした講座」(会場受講・動画視聴)
 11.28 「家族ふれあい読書新聞」最優秀賞受賞者交流会
 1.4～6.29 伊勢崎市図書館の回顧録・写真募集(伊勢崎市図書館開館100周年記念事業)
 11.24～1.15 展示「大正・昭和の児童雑誌展」
 1.5～1.10 「本の福袋」貸し出し(大人向け、子ども向け)
 1.16～2.9 展示「郷土かるたと、ドラえもんに関連する資料展」
 1.14～3.11 いせさき学習堂「古文書入門講座」(全8回、動画視聴のみ)
 2.12～3.15 伊勢崎銘仙柄の読書通帳を限定配布
 3.6 いせさき学習堂 郷土文化講座「世界から見る銘仙、銘仙から見る世界」(オンライン受講・動画視聴)
 3.26 伊勢崎市図書館2階に、寄贈された「正田壤」の絵画を常時展示(伊勢崎市図書館開館100

周年記念事業)

- ブックスタート事業(10か月健康相談対象児に絵本の配布)
- 館報「図書館だより」発行(毎月)
- 特設コーナー、特集コーナーの設置(毎月)
- リサイクル雑誌の配布(随時)

伊勢崎市赤堀図書館

- 8.1 読書感想文の書き方講座(会場受講・動画視聴)
- 8.1～8.23 展示「図書館を使った“調べる”学習コンクール入賞作品」
- 8.2 ポップアップカードを作ろう
- 8.8 上映会「みんなでシネマ」の開催
- 8.11 リサイクル図書配布
- 9.12 オリジナルの皿を作ってみよう
- 9.26～10.31 展示「ちょこっとハロウィン」
- 11.1～11.30 リサイクル図書配布
- 11.3～11.10 図書館システムリプレイス作業
- 11.11～11.29 あかぼり図書館文化祭
- 12.21～3.22 リサイクル図書配布
- 1.6～1.10 「本の福袋」貸し出し(大人向け、子ども向け)

- 館報「図書館だより」発行(毎月)

伊勢崎市あずま図書館

- 8.1 読書感想文の書き方講座(会場受講・動画視聴)
- 8.1～8.23 夏休み昆虫写真展
- 8.5～8.19 夏休み特別アニメシアター上映会(毎週水曜日)
- 10.9 あずま北小学校図書館たんけん
- 11.3～11.10 図書館システムリプレイス作業
- 12.12～ 雑誌・リサイクル本無料配布(随時)
- 1.5～1.10 「本の福袋」貸し出し(大人向け、子ども向け)
- 2.24～3.14 いせさき銘仙作品展

- ブックスタート事業(10か月健康相談対象児に絵本の配布)
- 館報「図書館だより」発行(毎月)
- 児童書・一般書の特集コーナーを設置(毎月)
- 毎月第3日曜日アニメシアター

伊勢崎市境図書館

- 6.26～7.12 館内季節展示(七夕飾り設置)
- 8.1 読書感想文の書き方講座(会場受講・動画視聴)
- 8.1～8.23 ミニ企画「図書館で昆虫採集!？」(折り紙の昆虫プレゼント)
- 8.16 夏休み特別映画会
- 9.1～9.20 ミニ企画「おじいちゃんとおばあちゃんにカードを贈ろう!」
- 10.10～10.31 ミニ企画「ハッピーハロウィン・ブックオアトリート」(本の展示、しおりプレゼント)
- 11.3～11.10 図書館システムリプレイス作業
- 11.11～11.27 ミニ企画「英字新聞でエコバッグを作ろう」
- 11.28～12.25 館内季節展示(クリスマスツリー等設置)

- 12.1～12.25 ミニ企画(クリスマス事業「リースの塗り絵」)
1.5～1.10 「本の福袋」貸し出し(大人向け、子ども向け)

- 館報「図書館だより」発行(毎月)
○特設コーナー、特集コーナーの設置(毎月)
○図書館ぎゃらりー(写真・絵・工作等の作品展示)
○境図書館短歌教室
○境図書館俳句教室
○偶数月第2日曜日 名作映画会の開催(8月、10月、12月)
○奇数月第4土曜日 親子映画会の開催(7月、9月、11月、3月)

太田市立中央図書館

- 7.1 普及・利用促進事業「1年生のみなさんへ図書館行こう」
8.8 読書感想文書き方教室
8.4～8.30 子ども本のいちば
8.28～9.27 「日本100名城パネル展(中国地方)」
10.1～11.25 パネル展「金山の大手道を探る」
11.10～11.29 本のいちば
11.27～1.27 江戸の文化人落款印模刻展
12.19～1.10 土屋文明記念文学館移動展
○随時 ブックスタート

太田市立尾島図書館

- 6.27～7.31 利用者参加型企画展「星に願いを」
7.14 なつやすみ読書チャレンジブック
7.14 普及・利用促進事業「1年生のみなさんへ 図書館へ行こう！」
8.6～9.20 古本市
8.11～8.31 利用者参加型企画展「尾島水族館」
10.4～10.31 利用者参加型企画展「おじまとしょかん みんなでハロウィーン！！」
11.1～12.4 古本市
12.5～12.25 利用者参加型企画展「みんなでクリスマスのかざりをつけよう！」
2.3～2.25 利用者参加型企画展「ハートの木をみんなで完成させてね」
2.27～3.26 古本市
○随時 ブックスタート

太田市立新田図書館

- 8.8 夏休み福袋
12.19 クリスマス福袋

太田市立藪塚本町図書館

- 11.19～3.31 古本市(図書館玄関風除室内)
7.22 藪塚地区内 小学校1年生の皆さんへ「図書館へ行こう」チラシ配布
○随時 藪塚本町地区内 ブックスタート

太田市美術館・図書館

企画コーナー

4.1～ 4.19	自閉症・発達障害啓発デー関連本特集
5.12～ 6.7	こども読書週間特集
6.9～ 7.5	隠れた推し本特集
7.11～ 8.23	図書館うさぎといく南米の旅特集
7.29～ 8.23	戦争と平和vol.3
7.29～ 8.23	読書感想文おすすめ本
8.26～10.25	LIFESTYLE暮らすこと。特集
10.28～12.13	ベートーヴェン生誕250周年企画 人生という旅に音楽を
12.15～ 1.24	BOLOGNA 2020 イタリア・ボローニャ国際絵本原画展特集
1.30～ 3.28	テアトル ポッポ オオタ特集

イベント

9.24～ 11.7	本でつながるイベントvol.1 図書館まつり	参加者 180人
11.14～11.28	本でつながるイベントvol.2 世界のバリアフリー児童図書展	参加者 987人
8.2・9	親子で学ぶ・読書感想文の書き方ワークショップ	参加者 19組(43人)
8.23～8.24	古雑誌市	来場者 360人 配布数1,480冊
12.12	本でつながるイベントvol.3 冬のおはなし会	参加者 48人
3.13	本でつながるイベントvol.4 からすのおはなし会	参加者 29人

○スタッフおはなし会

毎月第2、第4木曜日に実施(全5回) 参加者計49人
おうちdeおはなし会(全6回)

○ボランティアおはなし会

毎月第1、第3日曜日に実施(全4回) 参加者計34人

沼田市立図書館

8.1～8.28	スタンプイベント(夏休みの子供向け事業)集めたスタンプの数に応じて記念品贈呈
10.30	古雑誌市 廃棄雑誌の無料配布

○ブックスタート事業 4ヶ月健康診査該当児とその親を対象に実施 225人

○優良読書児童の表彰 対象者:中学生以下 299人

○毎月第1・3土曜日 おはなしポケット(沼田読み聞かせの会がボランティアにて開催)

○読書通帳の配布 183冊

○「科学道100冊2020」の展示

○一般書フロアでの定期的特集(2ヶ月ごと)に加え、一般書・児童書ともに季節の行事や話題になった事柄などを取り上げた特集を随時展示

○職場体験・施設見学の受け入れ

○館報「ほんのもり通信」発行(年6回)

館林市立図書館

7.28	読書感想文の書き方講座 動画配信(講師:廣瀬均) ・館林ケーブルテレビ放映 7/20～8/2 ・館林ケーブルテレビ動画チャンネル配信 7/21～8/31 ・館林市公式動画チャンネル配信 7/21～8/31
7.31	映画会用天井設置プロジェクター交換

10.10～11.8	図書館フェスティバル「ブックコーティング」「本の修理サービス」
10.10	図書館フェスティバル「子ども音読・朗読教室」(講師:針谷範子)
10.25	図書館フェスティバル「大人のための朗読会」(出演:ゆうの会)
11.1	Wi-Fiアクセス環境導入(コロナ交付金による)
11.3	著者を囲む会「対話して行動するチームのつくり方」(講師:橋本淳司)
11.6～12.27	「読書通帳(冬版)」の配布
11.21～12.12	クリスマスおはなし会
12.14	1階閲覧席にカウンターテーブル6台設置。中庭にガーデンテーブル2セット設置。 (コロナ交付金による)
12.19	2階学習席、椅子13脚買換え
2.5	学校図書館関係者研修会(講師:針谷範子)
2.27～3.13	読書感想画展
3.6	来館者検温用サーマルカメラ設置(コロナ交付金による)

- 夏休み等 子ども映画会(※コロナのため中止あり)
- 毎月第1・3水・日曜日 映画会(※コロナのため中止あり)
- 毎週土曜日 お話しと紙芝居の会(※コロナのため中止あり)
- 毎月1回 ブックススタート(※コロナのため保健師による本のプレゼントのみ)

渋川市立図書館

3/27～4/22	展示「図書館千本桜」
3/27～10/31	展示「新型コロナウイルス撤退！手洗い・うがい・おまじない！」 「今日は何の日？カレンダー」
5/19～31	展示「せめて旅する本の中」
6/2	課題図書貸出開始
6/2～25	展示「『嘉祥菓子』で疫病退散」
6/26～7/7	七夕飾り展示
6/26～7/22	展示「かき氷&あずきで無病息災！」
7/23～	「怖袋」の貸出
7/31～8/26	「ああ、なつやすみ」子どもの夏休みを応援する本の展示
8/27～9/30	学校図書館(室)運営に関するアンケート
8/28～9/22	展示「月見る月はこの月の月」
9/24～10/13	展示「今、大正時代がアツい！」
9/27	ビデオテープ貸出し終了
10/4	「ほん気で遊ぼう！秋の子ども図書館まつり」
10/13	ビデオテープ館内利用終了
10/23	フリーWi-Fi 運用開始
10/23～31	展示「ハロウィン」
10/31～1/12	展示「日本のまんなかで『助けて』と叫ぶ。伊香保と小樽が、大変だ！」(第2回渋川市立図書館・市立小樽図書館コラボ展示)
11/1	古本市
11/1～25	展示「秋といえば…」
11/4～12/26	展示「鉄道SL展」
11/27	図書館ボランティア講座(ビブリオバトル入門講座)
11/27～12/26	展示「クリスマス」 展示「冬のおとも」
12/1～27	展示「“まもるくん”のおすすめ本」
1/4	図書館福袋の貸出
1/4～27	展示「障害を知るための本」

- 展示「ショートストーリー」
 1/4～2/18 展示「ふしぎないきもの世界」
 1/13～17 市民による生け花展
 1/18～27 展示「追悼・安野光雅の世界を旅する」
 1/29～2/18 展示「おうちでできるモン☆」
 展示「お菓子の本」
 2/26～3/4 展示「おとなも楽しむひなまつり」
 2/26～3/24 展示「もうすぐ春ですねぇ♪」
 展示「ひなまつり」
 展示「のりものの本」
 3/4～24 展示「あれから10年…3.11東日本大震災」
 3/26～ 展示「青天を衝け ありったけの渋沢栄一！」
 3/26～4/21 展示「この本、知ってる？」
 展示「春がきた」
 3/26～4/28 展示「4月14日発表！本屋大賞2021！」
 ○ブックスタート事業 毎月行われる「6か月児健康相談」時に実施。ブックスタート実施後のアンケートを「10か月児健康診査」「3歳児健康診査」時に行い、家庭での読み聞かせ唐について調査を実施。
 ○おはなし会 毎月第1・3土曜日（「ボランティアグループ 萌えの子」による読み語り）
 ○子ども映画会 毎月第2土曜日
 ○映画鑑賞会 毎月第3日曜日
 ○職場体験学習等 小学校の来館受付
 ○絵本の日出張図書館（子育て支援総合センター内） 毎月第4火曜日
 ○市内小中学校より花のプランター寄贈
 ○市民グループによる対話・交流イベント 月1回程度実施
 ○ステイホームライブラリー事業（7/1～3/31）

渋川市立北橋図書館

- 4.21～30 蔵書点検
 8.8～23 古本市（保存期限切れ雑誌、寄付本等を無料配布）
 9.12 おはなし会（読み聞かせ）
 11.21 おはなし会（読み聞かせ）
 12.10 新一年生図書利用券交付（渋川市橋北小学校・ガイダンスの代替として実施）
 12.22 新一年生図書館利用ガイダンス（渋川市橋小学校）
 3.10～19 古本市（保存期限切れ雑誌、寄付本等を無料配布）

藤岡市立図書館

- おはなしの会（読み聞かせ） 中止（通年）
 8.4～8.30 図書展示「御巢鷹山日航機墜落事故から35年」
 ○「夏休みこども上映会」中止
 ○「読書感想文書き方教室」中止
 ○あそびの学校「紙芝居の出前公演」中止
 10.27～11.9 図書展示「これが私の押し本です」
 10.17 図書館開館30周年記念事業「サンドアート実演会」
 演目：群馬の風景、シンデレラ
 出演：サンドアートパフォーマー 綾砂(ayasa)
 11.1 教育の日制定記念「古本市」（事前予約制）
 11.21 図書館開館30周年記念事業「作家講演会」
 演題：ひとり歩きする作品たち～映像化と翻訳出版の裏側～

- 講師:横山秀夫/会場:市民ホール
- 12.6 図書館開館30周年記念事業「人形劇」
演目:「ねずみのすもう」「ちからもち太郎」
出演:やまねこ座-人形劇工房-
- 12.19 あそびの学校「紙芝居の出前公演」
演目:「てぶくろをかいに」「ごんぎつね」「じごくのそうべえ」
- 2.23~3.7 小中学校読書感想画展
- 2.27 図書館講座「古典に親しむ」
講師:案田順子
内容:「きずな」と「ほだし」に揺れる心模様
- 「古典落語を楽しもう」中止
- 3.27 あそびの学校「紙芝居の出前公演」
演目:「うぐいす」「ガマの油売り」他

富岡市立図書館

- 6.11~7.1 教科書の展示
- 8.19~9.21 リサイクル(関係機関へ)
- 10.27~ お楽しみ袋(本の福袋)
- 10.29 市内小学生の見学
- 10.27~12.28 リサイクル(利用者へ)ガラスケース展示と連動

安中市図書館

- 読書週間期間 推薦図書の展示
- 夏休み期間 リサイクル図書の配布
- 8月前半 原爆写真パネル展示
- その他、例年実施のイベントはコロナ禍で中止

安中市松井田図書館

- ・こどもの読書週間期間:特製しおりプレゼント、推薦図書の展示(通年)
※例年開催のイベントは新型コロナウイルス感染症 感染拡大防止のため中止

みどり市立笠懸図書館

- 4.1~5.19 新型コロナウイルス対策のため臨時休館(休館中に蔵書点検実施)
- 10.27~11.27 秋の読書週間イベント(児童スタンプ)
- 11.6 古本市
- 12.4 古本市
- 12.15~27 倍貸し
- 3.9~3.31 読み聞かせ動画の公開(ウラパンオコサ かずあそび)
- ブックスタートについては集団での開催を見合わせ、個別に対応。

みどり市立大間々図書館

- 4.14~26 蔵書点検
- 4.21 赤城保育園配本(100冊)
- 4.22 大間々保育園配本(160冊)

- 4.30 大間々南幼稚園配本(大型絵本2冊)
5.13 柏東保育園配本(100冊)
5.27 大間々南幼稚園配本(100冊+大型絵本2冊)
5.29 大間々北小学校配本(180冊)
6.17 大間々東小学校配本(500冊)
6.24 大間々南幼稚園配本(大型絵本2冊)
7.14 大間々中学校配本(200冊)
7.15 大間々保育園配本(160冊)
7.16 大間々南小学校配本(500冊)・二葉保育園配本(100冊)
7.17 赤城保育園配本(110冊)
7.28 大間々南幼稚園配本(大型絵本2冊)
8.5～9.30 2倍貸し出し券付きレシート発行(59名利用)
8.6 第1回 図書館協議会
8.27 大間々東中学校配本(200冊)・柏東保育園配本(100冊)
8.28 大間々南幼稚園配本(100冊+大型絵本2冊)
9.16 第2回 図書館協議会
9.29 大間々南幼稚園配本(大型絵本2冊)
10.24～31 マスクDEハロウィン(延べ546名参加)
10.27 赤城保育園配本(110冊)・大間々南幼稚園配本(大型絵本2冊)
10.27～11.22 秋の読書週間スタンプラリー(40名)
10.28 大間々保育園配本(160冊)
10.30 大間々北小学校2年まちたんけん 児童34名+引率3名
11.13 大間々南小学校町たんけん 児童6名+引率2名
11.20 ミニ古本マーケット
11.25 二葉保育園配本(100冊)・大間々南幼稚園配本(100冊+大型絵本2冊)
11.27 柏東保育園配本(100冊)・大間々北小学校配本(180冊)
12.15～20 ふろっくブックロー(貸出80人 607冊(警戒度4により6日で終了))
12.15～27 年末年始 倍貸し出し
12.17 大間々東小学校配本(500冊)
12.18 ミニ古本マーケット
12.19～25 マスクDEクリスマス(延べ388名)
1.5・6 年明け、レシートおみくじ レシートに大吉が出た人:本のカバーで作った袋プレゼント
1.19 大間々東中学校配本(200冊)
1.26 大間々保育園配本(160冊)
1.27 大間々中学校配本(200冊)・赤城保育園配本(110冊)
1.29 大間々南小学校配本(500冊)
2.16 電子図書館開館
2.16～24 人権展
2.25 大間々南幼稚園配本(100冊+大型絵本2冊)
2.26 柏東保育園配本(100冊)
3.6 第3回 図書館協議会(書面開催のため書類送付)
3.17 二葉保育園 配本(100冊)
3.24 大間々南幼稚園配本(大型絵本2冊)
3.27～5.30 こどもの読書週間 春の図書館ミッション(～5.30)
○ブックスタート(本の配布のみ)

吉岡町図書館

- 6.2～ 読書通帳配布 先着100名
8.1～ ブックリサイクル・・・再利用本 (一般書 948冊・児童書 1003冊)

8.1～	雑誌リサイクル・・・再利用雑誌 975冊
8.1～8.26	雑誌付録抽選会・・・ 766人
10.11	おねえさんたちの手作り紙芝居・・・ 28人
12.5～	クリスマス会(わらべの会)・・・ 32人(大人 12人・子供 20人)
1.7	本の福袋・・・大人20セット・子供20セット
2.1～	ブックリサイクル・再利用本(一般書 744冊 児童書 418冊)

上野村図書館

毎週月・木曜日	赤ちゃんのおはなし会
毎月第二水曜日	こころを育むわらべうた連続講座 外部講師
8.19	夏休み染め物教室
10.20～11.16	上野村読書推進スローガンコンテスト実施

甘楽町図書館

5.26～3.31	読書通帳の配布(対象:子ども・大人)読書通帳に30冊記録できた人、先着150名へちよっぴりプレゼントを配付
5.26～6.30	5・6月の絵本展示「おとうさん・おかあさんのえほん」
6.1～9.30	読書感想文課題図書の見学・貸出
6.10	学校を通じて、新一年生に貸出カードと利用案内の配付
6.25～8.31	特集展示「免疫力を高めて元気にすごそう」
6.25～3.31	ヤングアダルト特集「YA部！発足！」(利用者のオススメするヤングアダルトの本を見学・貸出・リスト作成)
7.1～8.31	7・8月の絵本展示「くだもののえほん」
7.1～9.30	群馬県夏休みすいせん図書見学・貸出
9.1～10.31	9・10月の絵本展示「おいも・いもほりのえほん」
9.1～9.30	特集展示「自殺予防月刊 こころの本」(群馬県自殺予防月間として、甘楽町役場健康課保健係とのタイアップ企画第1弾)
9.1～12.28	特集展示「敬老の日読書のすすめ」
10.1～12.28	読書感想文指定図書の見学・貸出
10.13～10.31	甘楽中1年生ポップ展
10.24	甘楽町よみきかせの会「秋のおはなし会」
10.17	福島幼稚園施設見学
10.30～11.1	古本市(昨年度除籍資料の無料頒布会)
11.1～11.30	11月の絵本展示「おふろのえほん」
11.4	小幡小学校2年生施設見学(見学・質問・貸出・よみきかせ)
11.10	福島小学校2年生施設見学(見学・質問・貸出・よみきかせ)
11.12～12.11	「ニカラグア展」甘楽町がオリンピック・パラリンピックホストタウンをしているニカラグアの紹介や工芸品・本の展示(甘楽町役場総務課企画係とのタイアップ企画)
12.1～12.28	12月の絵本展示「クリスマスのえほん」
12.1	新屋小学校2年生施設見学(見学・質問・貸出・よみきかせ)
12.3～12.28	福島小学校4年生ポップ展
12.26～2.2	科学絵本「にゅうどうぐも」展示(第27回たかさき絵本フェスティバル・甘楽町で取材した記事と共に)
12.1～3.31	特集展示「若い人に贈る読書のすすめ」
1.5～1.31	1月の絵本展示「おしょうがつ・むかしばなしのえほん」
1.19～2.24	福島小学校全校ポップ展(南牧小学校図書委員、甘楽中美術部も参加)
1.23～2.24	甘楽郡小学校読書感想文展
2.1～2.28	2月の絵本展示「ゆきとこおりのえほん」

- 2.7～3.14 特集展示「追悼 東日本大震災 10年」
 2.21 貸出カード登録1万人目達成
 3.1～3.31 3月の絵本展示「あたらしいであいのえほん」
 3.1～3.31 特集展示「自殺予防月刊 こころの本」(群馬県自殺対策強化月間として、甘楽町役場健康課保健係とのタイアップ企画第2弾)
 3.13 甘楽町よみきかせの会「春のおはなし会」
 3.13～ 特集展示「本屋大賞ノミネート作品」
 ○毎月第3水曜日さくらんぼおはなしかい(子育て支援センターへ司書が出張してよみきかせ)
 (4・5月は中止)

中之条町ツインプラザ図書館

- *図書館職員によるおはなし会
 ・乳幼児向け …… 毎週水曜日
 ・3才～小学校低学年向け …… 毎月第1火曜日、第3火曜日
 *ボランティア(中之条町お話の会)による「お話の会」
 ・毎月2回

- 6.28 雑誌リサイクル市(1回目)
 11.1 雑誌リサイクル市(2回目)、古本市(1回目)
 3.14 古本市(2回目)
 7.4～8.30 夏の読書スタンプカード

草津町立温泉図書館

プチ展示コーナー

- 7～9月 夏休みの課題図書
 10～11月 恐竜
 12月末～ おとなから子どもまで楽しめる本
 3月末～ 新生活にむけてのおすすめ本
 3月より県立図書館デジタルライブラリーにおいて当館所有の温泉資料・古地図を7点公開開始

玉村町立図書館

- 6.30 図書館協議会
 8.9 夏の読み聞かせ会
 8.1 夏休み本の福袋
 10.28 ミニシアター「幸せのレシピ」
 10.17～10.28 秋の古本市
 10.18 秋の読み聞かせ会
 11.25 ミニシアター「ドリームガールズ」
 12.13 冬の読み聞かせ会
 12.15 書庫開放
 12.17 ミニシアター「東京物語」
 1.23～2.14 新春本の福袋(予約期間1.23～1.31、受渡期間2.2～2.14)
 3.16 移動図書館
 3.18 ミニシアター「ゴースト」
 3.24 図書館協議会

○ブックスタート 4か月の乳児と保護者対象、毎月1～2回実施

○ブックスタート・フォローアップ 1歳6カ月の幼児と保護者対象、毎月1回実施

明和町立図書館

- 4.1～5.31 新型コロナウイルス感染症対策のため臨時休館
- 7.1～8.30 課題図書 of 展示と貸出
- 8.1～8.30 「本のお楽しみ袋」(児童書) of 貸出
- 10.27～11.9 「2020・第74回 読書週間」
図書館職員おすすめの本 of 展示と貸出、しおりの配布
- 10.27 明和東小学校 2年生 まちたんけん
- 11.11 明和西小学校 2年生 まちたんけん
- 1.5～1.31 「本のお楽しみ袋」(一般書) of 貸出
- 1.19～ 「絵本でクロスワードパズル」 of 配布

- 毎月第3土曜日 たのしい読み聞かせ
- 毎月第4日曜日 図書館映画サロン(午前:児童向け、午後:一般向け)
- 奇数月第4日曜日 古雑誌無料配布
- 毎月 特設コーナー of 設置
- 常時 「読書通帳」 of 配布

千代田町立山屋記念図書館

- 3.10～4.12 2020本屋大賞ノミネート図書展示貸出
- 4.14～5.10 こどもの読書週間
- 4.21～5.24 読書感想画 募集・作品展
- 5.12～8.27 青少年読書感想文全国コンクール「課題図書」展示貸出
- 8.25～9.27 災害史に学ぶ災害関連図書展示貸出
- 9.8～9.27 敬老の日読書のすすめ推薦図書 of 展示貸出
- 10.14～11.15 秋の「読書週間」BPM(心拍数)の値をキーに選書した図書 of 展示貸出
- 1.6～2.7 若い人に贈る読書のすすめ推薦図書 of 展示貸出
- 3.23～4.18 2021本屋大賞ノミネート図書展示貸出

- 「本との出会いを楽しもう」(月ごとのテーマに沿った図書 of 展示・貸出)
- 図書団体貸出「みどりちゃん文庫」(毎月第2・第4金曜日に児童館・こども園等へ図書 of 貸出)
- 展示コーナー「季節の本」(通年)
- 「どくしょつうちょう」・「チャレンジ手帳」への押印(図書を16冊借りるごとにどくしょつうちょう及びチャレンジ手帳へ押印する)(通年)

○新型コロナウイルス感染症拡大防止対策を通年実施

1. 入館時に入館申請書を記入し、マスク着用、体温測定(37.5℃以下)、手のアルコール消毒を徹底
館内の利用時間は30分以内(学習室を除く)
2. 館内の換気、ドアノブ等の消毒を9時、11時、13時、15時に行う

大泉町立図書館

- 11.28 文学活動実践講座 聞かせ屋。けいたろうの「絵本がもっと楽しくなる！」(全1回)
- 12.3、12.10、12.17 成人学習事業・古典文学講座「源氏物語の世界」(全3回)
- 3.21 成人学習事業・成人学習講座「読書ノートをつくらう」(全1回)
- 3.27 成人学習事業・「オンライン会議システム体験講座」(午前中・2回)

- 毎週木曜日(第5週を除く)読み聞かせ会 どんぐりの会
- 第2・4土曜日 // てんとう虫の会
- 第1・3・5土曜日 // 個人ボランティア
- 毎月 第4金曜日 ブックスタート事業(保健福祉総合センター・7か月検診時)
- 毎週 火曜日・土曜日 多言語サロン

邑楽町立図書館

- 9.19 古本・雑誌市
- 10. 3 古本・雑誌市
- 10.23 ~ 11. 4 岡部蒼風作品展
- キッズクラブ 職員によるお話し会・工作等(中止)
- 映画鑑賞会 9回(名画座中止、金曜映画会 9回、土曜映画会中止、特別上映会中止)
- 毎週木曜日 オリーブ(幼児対象読み聞かせ)10、11、12、3月のみ実施
- ブックスタート 月1回の8か月検診時、絵本を2冊プレゼント(読み聞かせの実演は中止)

群馬県立点字図書館

- 11.25 スマートフォンアプリを使った音声解説付きDVD映画体験会 参加者14名
- 12.11 スマートフォンアプリを使った音声解説付きDVD映画体験会 参加者14名
- 12. 9 「第42回点字図書館利用者と奉仕者の集い」感謝状贈呈式 参加者 8名
- 3.23 音訳奉仕員フォローアップ研修会
「パソコン録音の基本操作の確認と留意点等について」参加者 2名
- 3.24 音訳奉仕員フォローアップ研修会
「パソコン録音の基本操作の確認と留意点等について」参加者 3名
- 3.31 点訳奉仕員研修「点訳資料製作注意事項お知らせ」書面開催
- 利用者満足度調査を実施

群馬県立図書館

○主催事業

【会議】

7.3 県立図書館長と市町村立図書館長・図書室長との懇談会

【研修】

・学校図書館研修会 11.19

・学校司書のための学校図書館活動講座(動画配信) 1.15、1.20、1.29

※ 10.8 は新型コロナ感染拡大のため中止

・出張研修

悩みごと相談員研修会 10.13

初任者研修 中学校教科別研修 11.24

ビブリオバトル入門講座 11.27

自分のオススメ本を紹介する講座 12.3、12.10

※先生のための学校図書館活用講座(8.20)、公共図書館のための学校支援講座(7.16)は、新型コロナ感染拡大のため中止

○催し物等

7.17 オンライン相談を開始

8.19~8.20 除籍資料の無償譲渡会

11.7 全国高等学校ビブリオバトル 2020 群馬県大会

3.2 デジタルライブラリー県域化事業運用開始

【ぐんま再発見講座】

- 8.21 「群馬の万葉歌」
講師：北川和秀(群馬県立女子大学名誉教授)
- 9.11 「関白近衛前久と戦国上州」
講師：梁瀬大輔(群馬県立女子大学群馬学センター准教授)
- 10.9 「日本史の中の吾妻の史話と伝説～ヤマトタケル、木曾義仲、真田忍者～」
講師：山口通喜(中之条町歴史と民俗の博物館「ミュゼ」館長)
- 11.13 「利根川を知る～ブラタモリ風、利根川めぐりの旅の案内～」
講師：茂木誠(安中市原市小学校教諭)
- 12.11(新型コロナウイルスのためR3年度動画配信)
「淵名姫、赤城姫、伊香保姫－上野神話を彩る三女神－」
講師：佐藤喜久一郎(育英短期大学講師)

【他機関との連携事業】

- 8.13 天文台 to ビブリオバトル(ぐんま天文台)
- 9.15～11.18 ググっとぐんまパンフレット展(ググっとぐんま観光宣伝推進協議会)
- 10.16～11.8 ぐんま「フィルムコミッション」特別展示(eスポーツ・新コンテンツ創出課)
- 11.10～12.27 「Friendship Box 台湾・台南市×みなかみ町」企画展示(みなかみ町観光商工課)

【県立図書館活用パートナーシップ事業】

- ①ときめきルネッサンス・サロン 8月～3月(5回) ※12月～2月は新型コロナ感染拡大のため中止
- ②詩を楽しむ会 9月～3月(2回) ※1月・3月は新型コロナ感染拡大のため中止
- ③街角サロン「シャロン前橋」8月～2月(2回) ※12月・2月は新型コロナ感染拡大のため中止
- ④地域がんサロンぐんま 前橋サロン 9月～3月(3回) ※12月～3月は新型コロナ感染拡大のため中止

○資料展示

- ・通年展示 「群馬県デジタルライブラリー」で公開されている『富岡製糸場工女勉強之図』『上信電気鉄道沿線名所案内』などの一部をプリントアウトして展示
- ・企画展示

【1階ロビー】 他機関との連携事業展示

【中央図書室】

- 5月～6月 感染防止対策
- 7月～8月 池井戸劇場、夏を拾いに
- 9月～10月 エコ活動は図書館から、綿貫観音山古墳のすべて、芥川賞直木賞受賞記念
- 10月～11月 世界アルツハイマー月間、東野圭吾展、林真理子ギネス世界記録展、ビブリオバトル群馬県大会の歴史～これが私たちの好きな本～
- 11月～12月 ジャンル別人気本特集、「柳美里」全米図書賞受賞記念、はやぶさ2記念展示、クリスマスソング特集
- 1月 お正月特集
- 1月～2月 絲山秋子展 [土屋文明記念文学館と連携]
- 2月 がんピアサポーター～経験者による患者支援～ [健康保険予防課と連携]
- 2月～3月 小暮正夫展 [前橋文学館と連携]、交通安全条例展
- 3月 齋藤喜博関連展示 [群馬大学と連携]

【郷土コーナー】

- 7月 群馬の水害を知る
- 8月 日航機墜落事故から35年
- 9月 群馬の音楽
- 11月 ふるさとの味
- 2月 富岡製糸場と渋沢栄一

【児童書展示コーナー】

- 7月 にじのえほん、うみのえほん、みずのえほん
- 8月 はなのえほん、へいわをかんがえる、みずしぶきのえほん、バイオリンのえほん
- 9月 くのえほん、うちゅうのえほん、バスのえほん

10月 きのえほん、きのこのえほん、くまのえほん
11月 ほしのえほん、きゅうじょのえほん、ようふくのえほん、ピザのえほん
12月 クリスマスのえほん
1月 うしのえほん、おにぎりのえほん、ホットケーキのえほん、おんぶのえほん
2月 えがおのえほん、かがくのえほん、ねこのえほん、ビスケットのえほん
3月 ランドセルのえほん、さくらのえほん

○動画による情報発信

県の「tsulunos」ウェブサイトで動画を公開

- ①群馬県立図書館施設紹介
- ②「群馬県立図書館夏休み高校生ボランティア」
- ③本への優しい接し方「図書館の本はみんなのものだから」
- ④「学習支援図書セット貸出」の紹介
- ⑤オンラインでビブリオバトルっぽいものやってみた
- ⑥全国高等学校ビブリオバトル 2020 群馬県大会

○群馬県図書館協会関連事業

7.30 図書館(室)職員初級研修
11.26 群馬県図書館大会
2.5～2.26、3.23～4.30(動画配信) 図書館(室)職員実務研修

育英大学・育英短期大学図書館

- 7.1～10.25 企画展「しかけ絵本展」(手を触れなくても眺めて楽しめる作品を展示)
- 7.1～10.22 募集企画『読書推進コンクール「心に残った一行」』
(図書館所蔵の本を読んで、心に残った一行と選んだ理由を140文字以上で募集し、優秀者を表彰)
- 6.18～7.22 『読書推進コンクール「心に残った一行」』PRポスター募集
- 10.23 選書ツアー(紀伊国屋書店 前橋店)教職員6名、学生7名参加
- 11.2～1.29 企画展「新聞で振り返る 東日本大震災 ～大規模災害から防災を学ぶ～」
(「東日本大震災」、「熊本地震」、「西日本豪雨」、「北海道胆振(いぶり)東部地震」発生当時の新聞と震災・防災関連図書の展示)
- 11.2～1.29 臨時企画展「新聞で振り返る 新型コロナウイルス(COVID-19)」
(2020年1月～4月の新型コロナウイルス関係の記事が掲載されている新聞を展示し、コロナ禍の発端2019年12月～非常事態宣言発令までを振り返る。)

関東学園大学松平記念図書館

- 4～6月 図書館ガイダンス(対象:1年生)

桐生大学・桐生大学短期大学部図書館

4. 8 新型コロナウイルス感染症の感染拡大防止のため 4/8～5/31 臨時閉館
6. 1 事前予約による貸出、複写の利用を開始
リモートアクセスによるレファレンスサービスを開始
- 7.31 同時利用可能な人数制限を設定、開館時間を短縮し、館内利用を開始
- 11.20 同時利用可能な人数制限を設定し、通常利用を再開
- 2.22 図書館だより第14号 発行
- 3.22 蔵書点検、館内整理につき閉館 3/22～3/31

共愛学園前橋国際大学図書館

○企画展示/ミニ企画展示

- 4・5月 学生生活に役立つ本Part1/表現の自由・言論の自由を考える
- 6・7月 学生生活に役立つ本Part2/男らしさ・女らしさとは何だろう
- 8・9月 居場所をつくる/日本のキャラクター—歴史・文化・ビジネス—
- 10月 アメリカの人種差別反対運動/特産品による地域おこし
- 11月 ネットにどう向き合うか/小売業のこれから
- 12月 いのちをめぐる議論を知る/エルサレム
- 1月 男女格差の解消に向けて/エンタテインメントから考える人間と現代社会
- 2・3月 言葉が通じるとはどういうことか/コロナと食とコミュニティ
- その他:教員店頭選書(各長期休業期間)
- 企画展示/ミニ企画展示
- 4月 学生生活に役立つ本Part1/ジェンダーを考える
- 5月 学生生活に役立つ本Part2/持続可能な農と食を考える
- 6月 季刊セクシュアリティ展示/LGBTを知る—誰もが幸せに生きられる世界へ—
- 7月 移民と共に生きる—日本の課題/世界の食文化—その多様性と倫理—
- 8・9月 日本の格差社会を考えるために—現状とさまざまな視点—/地域振興の実例に学ぶ
- 10月 群馬の五輪ホストタウン交流/児童文学で考える物語の生まれ方と伝わり方
- 11月 なぜ今アートが注目されるのか?—解のない時代を生きる力—/持続可能な未来へ—SDGsの知識と実践—

- 12月 民主主義を考える/平成を振り返る
 1月 現代日本の家族と結婚—多様化と未婚化—/仕事とは何だろう
 2・3月 高齢と障がいから考える社会的包摂(インクルージョン)/難民問題を考える
 その他:図書館便りの発行、教員店頭選書(長期休業期間)、図書館オリエンテーション(希望に応じて)

群馬県立県民健康科学大学附属図書館

- 4.1～11.30 企画展示「新生活に読みたい本」
 4.6 図書館利用オリエンテーション(院生・看護教員養成課程生・特定行為研修課程生対象)
 4.9・4.14 図書館利用オリエンテーション(学部生対象)
 12.1～1.31 企画展示「ナイチンゲール生誕200年」「感染症」
 2.1～3.31 企画展示「災害と医療」「感染症」

群馬県立女子大学附属図書館

- 12.25 閉架書庫 除湿器・サーキュレーター設置
 3.1 図書館システム更新、ホームページ及びOPACリニューアル
 3.16 談話室改修(ラーニング・コモンズに変更)

群馬工業高等専門学校図書館

- 7～8月 学生リクエストアンケートを実施
 11.18 学生によるブックハンティングを実施
 1.22 図書館だよりNo.36を発行

新型コロナウイルス対策のため、2020/3/12から学外者の図書館利用停止を継続中
 また、学習室・AVブースの利用停止も継続中

群馬大学総合情報メディアセンター中央図書館

- 7.10～10.30 3館同時企画「新型コロナウイルス対策フェア」
 10.1～10.30 文献データベース PsycInfo トライアル実施
 10.12～11.11 生物医学データベース Embase トライアル実施
 10.12～11.30 学生選書キャンペーン
 11.9～1.15 企画展示「いまを見つめ直して、読んでみる。」
 12.2～1.19 特別展示「群馬県の古墳発掘の父・尾崎喜左雄博士展 Part5」
 ※12.21 から Web 展示も実施(動画、展示解説書等の公開)
 1.25～2.19 ギャラリー展示「令和2年度群馬大学書道部新春書道展」※YouTube にて解説動画も公開
 3.25～4.30 県立図書館連携展示 「斎藤喜博」展
 3.25 郷土かるたコレクションデジタルアーカイブを公開

群馬大学総合情報メディアセンター医学図書館

- 10.1～3.31 3館同時企画「新型コロナウイルス対策フェア」開催
 1.6～1.29 空調設備改修工事(3階の一部)
 3.1～3.26 空調設備改修工事(1階の一部)

群馬大学総合情報メディアセンター理工学図書館

- 4.1～6.30 M教授のことば～M教授クイズ2020～

4.8～	Welcome to 桐生フェア
4.13～9.30	企画展示感染展「今知りたい感染症」
7.1～8.11	学生図書選定キャンペーン
7.17～8.11	企画展示「農フェア」
7.17～9.7	企画展示「GO!アウトドア」
7.20～8.31	特設コーナー「公務員試験対策」
9.29～11.30	企画展示「気軽にサイエンス」
10.1～10.30	学生図書選定キャンペーン2次
10.1～11.30	3館同時企画「新型コロナウイルス対策フェア」
11.30～1.25	ブラウジング雑誌アンケート
12. 7～12. 25	企画展示「Christmas Book Fair」
1.5～3.11	企画展示「防災～東日本大震災から 10年目にできること～」

群馬パース大学附属図書館

6.1～7.31	館内展示「新入生サポートBOOK」
6.5	新入生図書館利用ガイダンス、情報検索講義(1年)
6.25	データベース講義(看護学科3年)
10.19～10.30	「2020年度学生WEB選書」実施
12.1～	館内展示「2020年度学生WEB選書」選定図書
12.15～	館内展示「新型コロナウイルスについて考えてみよう」
2.1～	館内展示「2021年本屋大賞ノミネート10作」
3.15～3.19	蔵書点検

上武大学附属図書館

例年行う年度当初ガイダンスについては、新型コロナウイルスの関係で実施せず。
また、例年実施している「学生 Web 選書」についても実施せず。

10 旬～11 月にかけて1・2 年生の希望ゼミについて、図書館員ガイダンスを実施する。

上武大学附属図書館分館

9.11	学生選書ツアー実施(看護学生対象 高崎廣川書店)
10.5～10.23	学生 WEB 選書実施(看護学生対象 丸善 Knowledge Worker 利用)
12.15	ブックプロテクションシステム入替
1.13	入館管理システム入替

高崎経済大学図書館

5.7～5.29	蔵書点検
6.4～	図書館ガイダンス動画「図書館案内」「蔵書の探し方」 「学術論文の探し方」「電子資料」「資料入手」を公開
10.1	図書館ガイダンス「資料検索」
10.17～10.23	学生オンラインブックハンティング
1.18	図書館セミナー「D1-Law の使い方」

高崎健康福祉大学図書館

- 6.1 特集:レポート作成法、就活本、自粛疲れ
- 6.26 図書消毒機設置
- 7.1 特集:レクリエーション論
- 8.3 特集:栄養の日
- 9.1 特集:めざせ! 学生リーダーへの道!
- 11.2 特集:自宅で味わう世界の料理
- 1.6 特集:モ〜2021年! 「牛」
- 2.2 特集:マンガで学ぶ!!
- 3.1 特集:本屋大賞ノミネート作品
- 3.1 図書館報「藤波」2(20)発行

高崎健康福祉大学図書館分館

- 4.6 新型コロナウイルス感染拡大防止のため、臨時休館(〜5/31)
- 4.1 データベースガイダンスを対面で実施(保健医療学研究科院生1年)
- 6.1 入館制限を設けて短縮開館(入構許可のある学生・院生に限り利用可。9:00〜17:00)
- 6.26 図書消毒機設置
データベースガイダンスを実施(保健医療学研究科院生1年)
- 9.28 開館時間を延長(9:00〜18:15)
- 10.5 事前予約制・席数を制限し、閲覧席の利用を再開(オンライン申込み)
- 10.9 データベースガイダンスを対面で実施(健康栄養学科学生)
- 10.19 事前予約制・席数を制限し、PC席の利用を再開(オンライン申込み)
- 3.29 整理休館(〜4/2)

高崎商科大学図書館

- 4.1 パイディア24号(図書館だより)発行
「私のすすめる1冊」展示
- 4.1〜3.31 配送貸出サービス実施
- 4.10〜4.30 新入生図書館ガイダンス(授業内資料配布)
- 6.1〜6.30 学生web選書ツアー
- 9.7 TUCビブリアバトル2020(オンライン開催)
- 10.1 パイディア25号(図書館だより)発行
- 10.1〜10.30 地域連携センター×図書館特別展示「ESG思考を考える」
- 10.12 図書館Melly開設(学生対象図書館情報発信アプリ)
- 12.16 日経バリューサーチ研修会(教職員対象)
- 1.15〜2.29 ゼミ棚×選書ツアー(4ゼミ)

東洋大学附属図書館板倉図書館

- .1.14〜30 学生企画展示「探そう! 大学生にできるSDGs!」を実施

新島学園短期大学附属図書館

4.6 図書館オリエンテーションを教室に分散して放送にて実施

前橋工科大学附属図書館

7.29 図書館ガイドンスツアーの実施

9.24 SNS(Twitter)の運用を開始

1.13 初代学長のご遺族からの寄贈書籍(道脇文庫)をリスト化し、HPに公開

2.8 新聞架を製作

渋川市赤城公民館図書室

古本市
10.23～10.30
3.23～ 4.6

みどり市東公民館図書室

1. 図書室ボランティアによるブックスタート(東公民館図書室にて)
年齢は生後4か月から10か月までを対象
今年度はコロナウイルス感染拡大防止の為、中止
2. 移動図書
みどり市東町内3ヶ所(小中団地・沢入駅・福祉センター)
2か月に1度、第2木曜日に実施(年6回)
3. 古本市
東地域文化祭において、古本市を開催(東社会体育館)
今年度はコロナウイルス感染拡大防止の為、中止

下仁田町公民館図書室

5.7～30 図書室まつり開催(感想文・感想画の掲示) ※コロナウイルス感染症予防のため中止

嬭恋村東部公民館図書室

11.5 本(児童書)の無償譲渡会

高山村いぶき会館図書室

- おすすめ図書コーナーの設置(毎月)
- 幼稚園に「きらきら文庫」の設置(年3回学期毎の入れ替え)

東吾妻町中央公民館図書室

- ・随時、図書リクエストを受付。
- ・7ヶ月児を対象としたブックスタート事業を実施(毎月1回)

片品村中央公民館図書室

○毎週月曜日 読み聞かせ会

川場村文化会館図書室

- 5. 28 ブックスタートの実施
- 9. 26 ブックスタートの実施
- 11. 2、3 村文化祭にて図書室PRスペース設置
- 1. 28 ブックスタート実施予定でしたが、新型コロナウイルス感染防止のため中止

みなかみ町中央公民館図書室

8. 9 夜のおはなしの会(読み聞かせボランティア)

4月～3月 県立図書館の図書館未設置町村一括貸出事業により借り受けた地域協力図書を利用者に貸し出した。

みなかみ町カルチャーセンター児童図書室

- 7月～8月 ぐんまクールシェア2019に参加
12. 19 おはなしの会クリスマス会(北っ子クラブおはなし会)
○随時 購入希望図書のリクエスト調査を実施
○随時 貸出図書及びDVD等予約受付
○毎月第3木曜日(8月・12月除く) 北っ子クラブおはなし会(読み聞かせ)

板倉町中央公民館図書室

10. 26～27 ブックリサイクル
○5月～7月、9月～2月の間、毎月1回(土曜日) たんぽぽおはなし会

群馬県の図書館 2021

令和3年10月発行

編集・発行

群馬県立図書館

群馬県前橋市日吉町1丁目9-1

電話 027-231-3008(代)